

**ООО «Комбайновый завод «РОТСЕЛЬМАШ»**



**ОС 05**



**МС 08**

**Комбайн кормоуборочный  
самоходный  
РСМ-100 «Дон-680М»**

Каталог деталей и сборочных единиц

РСМ-100 КДС

## **РСМ-100 КДС**

Уважаемый покупатель!

Любая машина требует хорошего, бережного и внимательного отношения. Своевременная замена изношенных деталей и узлов – это экономия в расходах на капитальный ремонт, сбереженные капиталовложения, продление срока службы машины, досрочное проведение намеченных работ, бесперебойная эксплуатация.

Каталог деталей и сборочных единиц позволит Вам решить эти проблемы.

**Внимание!**

Данный каталог деталей и сборочных единиц является эксклюзивной разработкой ООО «Комбайновый завод «Ростсельмаш», соответствует технической документации по состоянию на 20.01.2007г. и отражает все конструктивные изменения, внесенные в данную конструкцию комбайна «Дон-680М» выпуска 2007 г.

ООО «Комбайновый завод «Ростсельмаш» в связи с постоянной работой по совершенствованию конструкции комбайна «Дон-680М» оставляет за собой право вносить изменения в конструкцию, повышающие её надежность и улучшающие условия труда оператора, которые будут учтены в следующем издании каталога деталей и сборочных единиц.

Обладателем исключительных авторских прав на данный каталог деталей и сборочных единиц является ООО «Комбайновый завод «Ростсельмаш». Тиражирование и распространение каталога деталей и сборочных единиц без специального письменного разрешения правообладателя запрещено.

За нарушение авторских прав наступает гражданская, уголовная и административная ответственность в соответствии с законодательством Российской Федерации.

Все контрафактные экземпляры каталога деталей и сборочных единиц, а также оборудование, на котором они произведены, подлежат конфискации.

**РОСТСЕЛЬМАШ** – зарегистрированный товар-

ный знак. Только технические издания под маркой

соответствуют действующей документации.

## **PCM-100 КДС**

Dear consumers!

Any machine requires good, careful and attentive handling. Timely replacement of worn parts and nodes saves the major repairs costs, prolong the life time of the machines, realize the intended works ahead of schedule, save the investments and exploit the machines without any stoppages.

The spare parts and assembly units catalogue will help you solve all the above mentioned problems.

**Attention!**

The present spare parts and assembly units catalogue is an exclusive development of the limited liability company Combine harvester plant «ROSTSELMASH», it corresponds with the technical documents on 20.01.2007 and reflects all the design changes, made in the present configuration of harvester «Don-680M», produced in 2007.

The limited liability company Combine harvester plant «ROSTSELMASH», since it is constantly working on improving the design of the harvester «Don-680M», has the right to make the design changes that improve its reliability and operator working conditions that will be taken into consideration in the next edition of the spare parts and assembly unit catalogue.

The limited liability company "Combine harvester plant "Rostselmash" has an exclusive right for the present parts and assembling unit catalogue. Duplicating and distribution of the parts and assembling unit catalogue without any special written sanction of the legal owner is prohibited. For infringement of copyrights there is civil, criminal and administrative responsibility according to the legislation of the Russian Federation. All counterfeit copies of the parts and assembling unit catalogue, as well as the equipment on which they are made, are to be confiscated.

**РОСТСЕЛЬМАШ** - registered trademark. Only

technical editions with the trademark correspond with the present documents.

## СОДЕРЖАНИЕ

|  |     |
|--|-----|
| Введение   | 8   |
| Схемы деления комбайна на составные части        | 17  |
| Перечни и иллюстрации деталей и сборочных единиц | 19  |
| Жатка роторная                                   | 19  |
| Аппарат питающий                                 | 85  |
| Аппарат измельчающий                             | 149 |
| Площадка входа                                   | 169 |
| Рабочее место                                    | 180 |
| Шасси  | 205 |
| Обвес  | 237 |
| Установка моторная                               | 289 |
| Конфузор   | 313 |
| Электрооборудование агрегата измельчающего       | 324 |
| Гидрооборудование агрегата измельчающего         | 329 |
| Ремни и цепи                                     | 340 |
| Номерной указатель                               | 344 |

**CONTENTS**

|  |     |
|--|-----|
| Introduction   | 8   |
| Schemes of combine dividing into components                    | 17  |
| Enumerations and illustrations of the parts and assembly units | 19  |
| Maize header MH-4000   | 19  |
| Apparatus feed out   | 85  |
| The device crushing  | 149 |
| Platform of entrance   | 169 |
| Workplace  | 180 |
| Chassis  | 205 |
| Dodger   | 237 |
| Installation motor with engine                                 | 289 |
| Contuser   | 313 |
| Chopper (shredder) set electric equipment                      | 324 |
| Chopper (shredder) set hydraulic equipment                     | 329 |
| Belts and chains   | 340 |
| Numbers pointer  | 344 |

## **РСМ-100 КДС**

Комбайн самоходный кормоуборочный РСМ-100 «Дон-680М» (далее – комбайн «Дон-680М») является одной из разработок ООО «Комбайновый завод «Ростсельмаш». Современный высокопроизводительный кормоуборочный комбайн, предназначенный для решения задач повышенной сложности. Возможности этого комбайна позволяют за сезон заготавливать до 30 тысяч тонн высококачественных кормов: силос, сенаж, зерносенаж, зелёный корм. Благодаря своей универсальности, он отлично справляется с поставленной задачей в самых разнообразных климатических зонах.

Комфортабельная кабина имеет эргономичное расположение органов управления и большую площадь остекления (6,7 кв.м), что позволяет увеличить обзор жатки ночью. Кабина оснащена шестью мощными галогенными фарами (мощностью 70 Вт), дополнительным складывающимся сидением, кондиционером, отопителем.

Топливный бак повышенной емкости (500 л) позволяет работать без дозаправки более 11 часов.

Надёжность и долговечность комбайна определяется автоматической системой контроля состояния агрегата и технологического процесса.

По уровню затрат на приобретение и эксплуатацию, Дон-680М является самым доступным и эффективным.

## **PCM-100 ҚДС**

Self-propelled combine forage harvester RSM-100 «Don-680M» (further – combine «Don-680M») is one of the development of the «Combine plant «Rostselmash» Ltd. Modern high productive forage harvester is intended for more complicated tasks solution. The possibilities of this combine allow to store up to 30 thousand ton of high qualitative forage: silage, haylage, corn-haylage, green forage during the season. Owing to its universality it copes successfully with a task being set in various climatic zones.

A comfortable cab has an ergonomic location of steering facilitates and the large screens being glazed (6,7 sq. m), with this glass you'll enjoy extraordinary visibility to the header at night. The cab is equipped with six powerful halogen lights (70 Wt power), with additional foldable seat, air conditioner and heater.

A fuel tank of increased capacity (500 L) allows to be operating more than 11 hours without fuelling.

Reliability and durability of the combine are determined by an automatically control system of the combine and technological process conditions.

According to expenditures level to purchase and to service a combine, "Don-680M" is the most available and effective.

# PCM-100 КДС

## Введение

Каталог деталей и сборочных единиц (далее – КДС) комбайна «Дон-680М» предназначен для составления заявок на запасные части, необходимые при техническом обслуживании и ремонте, а также может служить справочным пособием для сервисных служб. КДС комбайна «Дон-680М» издается на двух языках: русском и английском.

Комбайн «Дон-680М» предназначен для скашивания и измельчения с одновременной погрузкой в транспортные средства силосных культур, в том числе, кукурузы в фазе восковой спелости зерна, многолетних и однолетних трав и смесей; сорго, подсолнечника и других культур.

Для подбора подвяленной массы из валков комбайн комплектуется: жаткой роторной ЖР-4000; жаткой для уборки трав РСМ-100.70.00.000; платформой-подборщиком МСМ-100.72.

Общие технические характеристики указаны в таблице.

Таблица

|   |   |
|---|---|
| Питающий аппарат:                               |   |
| Число валцов, шт                                | 5   |
| Измельчающий аппарат:                           |   |
| Диаметр барабана, мм                            | 750                                       |
| Частота вращения измельчающего барабана, об/мин | 838                                       |
| Мощность двигателя эксплуатационная, кВт (л.с.) | 206 <sup>+7.4</sup> (280 <sup>+10</sup> ) |
| Ширина захвата роторной жатки, м                | 4,0                                       |
| Ширина захвата жатки для уборки трав, м         | 5   |
| Ширина захвата платформы-подборщика, м          | 3,0                                       |
| Емкость топливного бака, л                      | 500                                       |

КДС состоит из схем деления комбайна «Дон-680М» на составные части, перечней и иллюстраций деталей и сборочных единиц комбайна «Дон-680М» (содержащие сведения об их количестве, расположении и конструктивных особенностях), номерного указателя.



# PCM-100 КДС

## Preface

A Catalogue of parts and assembly units (further – KDS) of the “Don-680” combine is intended to make requests for spare parts being necessary for the maintenance and repair works and also it may be used as a manual for servicing personal. The catalogue of “Don-680M” combine is written in two languages: Russian and English.

Combine “Don-680M” is designed to cut and to chop the silage crops including maize in waxy ripeness corn stage, perennial and annual grasses and mixtures sorghum, sunflowers and other crops with simultaneously loading into trucks.

To pick up a crop mass from swards the combine includes: rotor header ЖР-4000; a header for grass harvesting PCM-100.70.00.000; pick up platform MCM-100.72.

General specifications are given in the table:

Table

|   |                         |
|---|-------------------------|
| Feeding implement:                                |                         |
| Rolling press amount, pieces                      | 5                       |
| Chopper (shredder):                               |                         |
| Drum diameter, mm                                 | 750                     |
| Chopper drum speed, rpm                           | 838                     |
| Engine power operating, kWt (h.p.)                | $206^{+7.4}(280^{+10})$ |
| Rotor header working width, m                     | 4,0                     |
| Working width of a header for grass harvesting, m | 5                       |
| Pick up platform working width, m                 | 3,0                     |
| Fuel tank capacity, L                             | 500                     |

The catalogue consists of the schemes of the “Don-680M” combine dividing into components, enumerations and illustrations of the parts and assembly units of the “Don-680-M” combine (including an information about their amount, location and design features), numbers pointer.

## **РСМ-100 КДС**

Раздел «Схема деления комбайна на составные части» состоит из иллюстраций, на которых изображены основные сборочные единицы (представленные в данном КДС) со ссылкой на страницы, где они детализированы.

Раздел «Перечни и иллюстрации деталей и сборочных единиц» представлен в виде иллюстраций и перечней. В верхней части страницы, выделенной строкой расположено обозначение, наименование и номер рисунка детализированной сборочной единицы. В нижней части страницы указано наименование сборочной единицы, в которую входит детализируемая сборочная единица. На странице внизу, по центру расположен номер страницы. Иллюстрации представлены в трехмерном изображении с выноской элементов и указанием позиций к деталям. Квадратными скобками объединены позиции деталей, входящие в отдельную сборочную единицу. Перечни оформлены в виде таблицы, включающей в себя номер позиции детали или сборочной единицы, проставленной на иллюстрации, ее обозначение, наименование, количество на детализируемую сборочную единицу и примечание. В некоторых перечнях или иллюстрациях размещены рисунки сборочных единиц или комбайна «Дон-680М» для указания места расположения детализируемой сборочной единицы. Иллюстрации предшествуют перечню. Если к перечню выполнена одна иллюстрация, то на иллюстрации и перечне проставлен один и тот же номер рисунка. Если к перечню выполнено несколько иллюстраций, то на каждой иллюстрации проставлен свой номер, а в перечне через запятую приведены все номера рисунков.

Раздел «Номерной указатель» содержит перечень сборочных единиц и деталей в порядке возрастания их обозначения с указанием номера рисунка, на котором они изображены. Если эти детали или сборочные единицы находятся на нескольких рисунках, в «Номерном указателе» перечислены все номера рисунков.

Обозначение сборочных единиц и деталей комбайна «Дон-680М» состоит из марки комбайна «РСМ-100» и цифрового обозначения.

Например: РСМ-100.05.03.010, где

РСМ-100 – марка комбайна;

05 – агрегат комбайна;

035 – номер группы комбайна;

010 – номер сборочной единицы кратной десяти.

## PCM-100 ҚДС

The section «Scheme of the combine dividing into components» includes the illustrations with the general assembly units being shown (they are presented in this catalogue) referring to the sides, where they are detailed.

The section «Enumerations and illustrations of the parts and assembly units» is presented as the illustrations and enumerations. On the top of the side designation, description and figure number of the detailed assembly unit are located with the marked line. On the bottom of the side a description of the assembly unit including detailed assembly unit is pointed. On the bottom of the side in the center the page number is pointed. The illustrations are shown in 3D representation with removal of elements and indication of the part positions. By the square brackets are united the positions of the parts being a part of separate assembly item. The enumerations are given as a table including the position number of a part and of an assembly unit are given on the illustration, its designation, description, amount of parts in one set and remark. In some enumerations or illustrations are placed the figures of assembling units or of the "Don-680" combine as a whole item to point out the location of assembling part being detailed. The illustrations are given before enumeration. If there is only one illustration for the enumeration, the illustration and the enumeration have the same figure number. When a number of illustrations relate to the enumeration, each illustration has its own number and in the enumeration through comma all the figure numbers are given.

The section «Numbers pointer» includes the enumeration of assembly items and parts in order of its designation increasing pointed the figure number, wherein they are shown. If these parts or assembly units are located in the different figures, at the «Numbers pointer» are enumerated all of the figures numbers.

Designation of assembly units and parts of "Don-680" combine consist of combine mark «PCM-100» and figure designations.

For example: PCM-100.05.03.010, wherein

PCM-100 – combine mark;

05 – combine unit (set);

035 – combine group number;

010 – assembly part number divisible by ten.

Номер детали указывается последними тремя цифрами, не кратными десяти, например, РСМ-100.05.03.402 – Обойма.

Дополнительные последние цифры 01, 02 и т.д., проставленные через дефис, указывают на исполнение. Если после цифрового обозначения указана или проставлена буква прописная русского алфавита (А, Б, В и т.д.), то это значит, что в конструкции этих деталей или сборочных единиц внесены изменения.

Включенные в КДС сборочные единицы и детали с системой нумерации, отличающейся от рассмотренной выше, относятся к стандартным или заимствованным с других машин.

Для заказа запасных частей необходимо знать: обозначение, наименование деталей и сборочных единиц и их количество. Если обозначение и наименование не известно, то в КДС по схеме деления определить составную часть комбайна, куда входят необходимые сборочные единицы или детали. Под изображением этой составной части указан номер страницы на которой находится иллюстрация этой сборочной единицы. На иллюстрации изображена сборочная единица в разобранном виде, показаны все входящие в нее сборочные единицы и детали, от которых проведены выноски с указанием позиций. Определив по иллюстрации номера позиций нужных деталей и сборочных единиц, найти по перечню их обозначение, наименование и количество.

Если обозначение сборочной единицы или детали известно, то поиск осуществляется по номерному указателю. Для этого следует по номерному указателю найти обозначение нужной детали или сборочной единицы. Рядом с обозначением указаны номера иллюстраций содержащих изображение данной детали или сборочной единицы. Открыв страницу с иллюстрацией, определить позиции, а по перечню – наименование, обозначение и количество.

A part number is pointed by the last three figures not being divisible by ten, for example, PCM-100.05.03.402 – yoke.

An additional last figures 01, 02 and so forth, being given by hyphen, point on modification. If after the figure designation is pointed a large letter of the Russian Alphabet (А, Б, В and so on), it means the design of these parts or assembly unit had been changed.

The assembly units and parts being inscribed in the Catalogue with the enumeration system distinguishing from the given above, relates to the standard or being taken from other machines.

To order spare parts it is necessary to know the designation and description of the parts and assembly units and their amount. If designation and description are unknown, in the catalogue according to the dividing scheme it is necessary to determine the assembling part of the combine including the necessary assembly units or parts. A page number including an illustration of the assembly unit is pointed under the image of this component. On an illustration an assembly unit in disassembled state is represented, all the assembly units and parts included in it are shown. Marginal notes including the position numbers are given for these parts and units. Having found on the illustration the position numbers of the parts and assembly units you need it is necessary to find their designation, description and amount.

If designation of the assembly unit or part is known the research is to be made according to number pointer. For this purpose it should be found a designation of the part or assembly unit you need in accordance with the numbers pointer. Next to the designation are pointed the illustration numbers including image of this part or assembly unit. Opening the page it is necessary to determine positions and according to enumeration – a description, designation and amount.

Общий вид комбайна кормоуборочного самоходного с роторной жаткой  
General view of the self-propelled forage combine harvester with maize header

Рисунок 1  
Picture 1



Общий вид комбайна кормоуборочного самоходного с травяной жаткой  
General view of the self-propelled forage combine harvester with grass header

Рисунок 2  
Picture 2



Общий вид комбайна кормоуборочного самоходного с платформой-подборщиком  
General view of the self-propelled forage combine harvester with pickup deck

Рисунок  
Picture 3





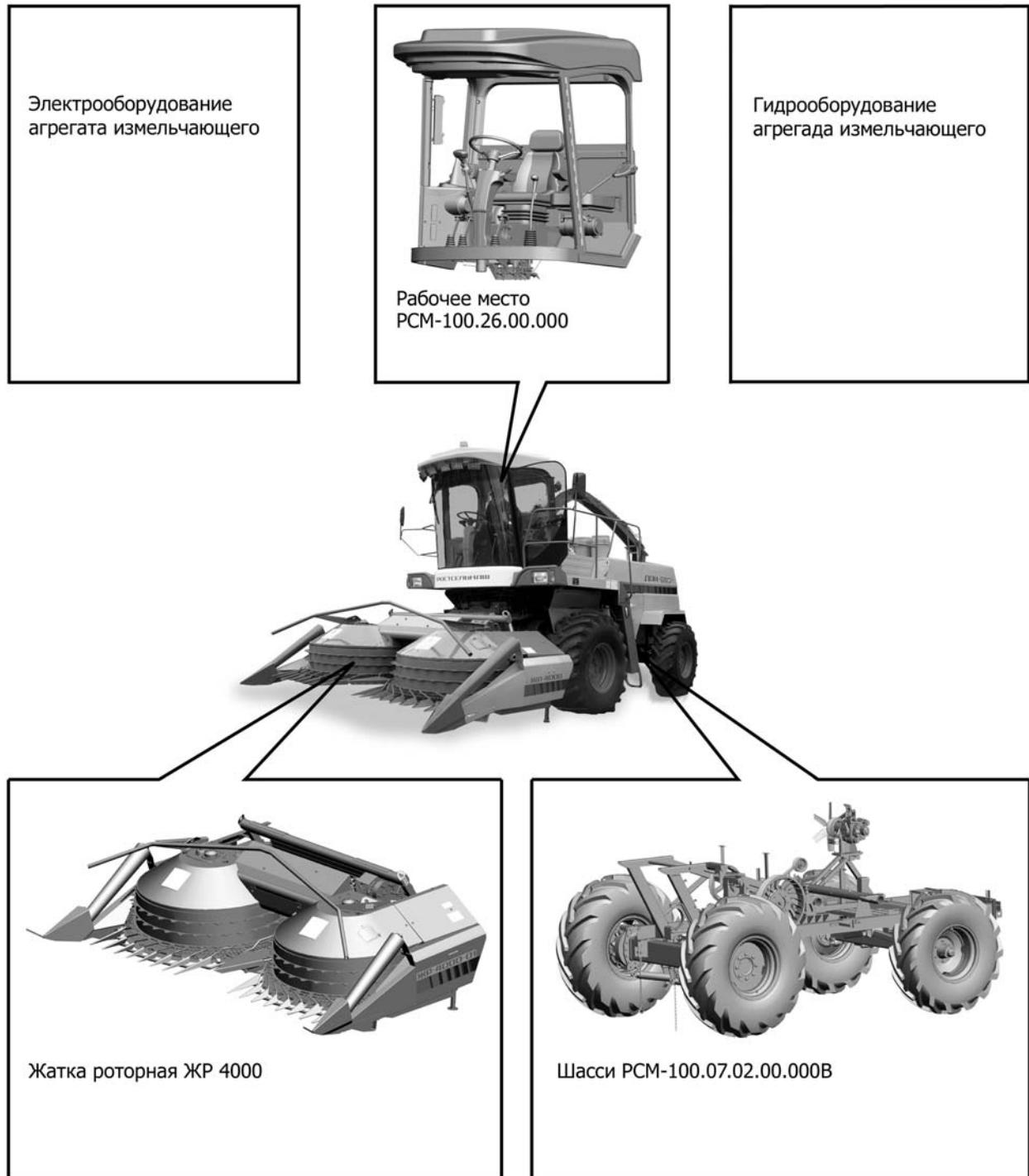

Агрегат измельчающий

Crushing aggregate

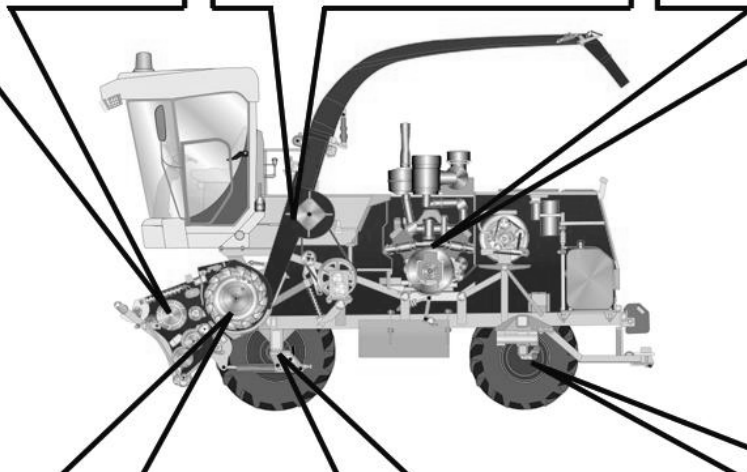
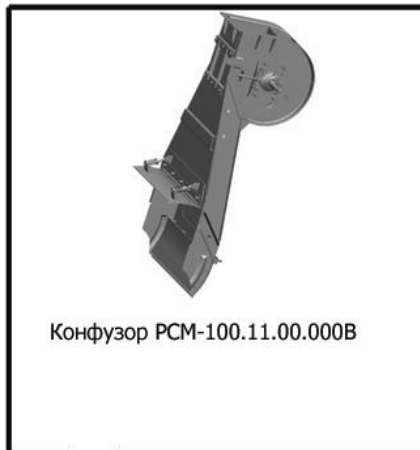

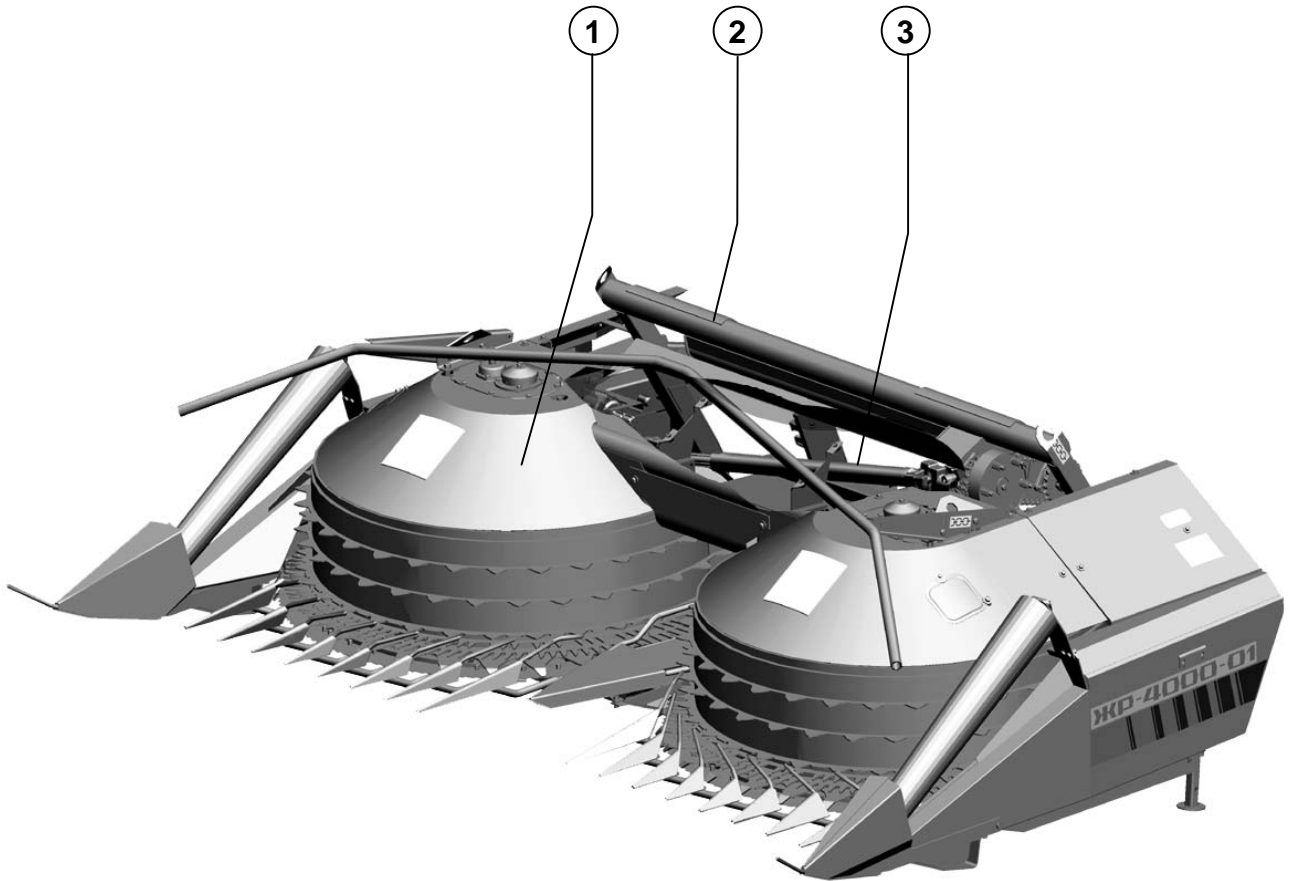

|                    |  |                      |
|--------------------|--|----------------------|
| PCM-100.75.30.000А | Жатка роторная ЖР-4000<br>Maize header MH-4000 | Рисунок 6<br>Picture |
|--------------------|--|----------------------|

| Поз.<br>Ref. | Обозначение<br>Designation | Наименование  | Description  | Кол.<br>Quant. | Примечание<br>Annotation |
|--------------|----------------------------|---------------|--------------|----------------|--------------------------|
| 1.           | PCM-100.80.30.010          | Жатка         | Reaper       | 1              |                          |
| 2.           | PCM-100.80.39.000А         | Проставка     | Baffle fin   | 1              |                          |
| 3.           | 04.040.3000-03             | Вал карданный | Cardan shaft | 1              |                          |

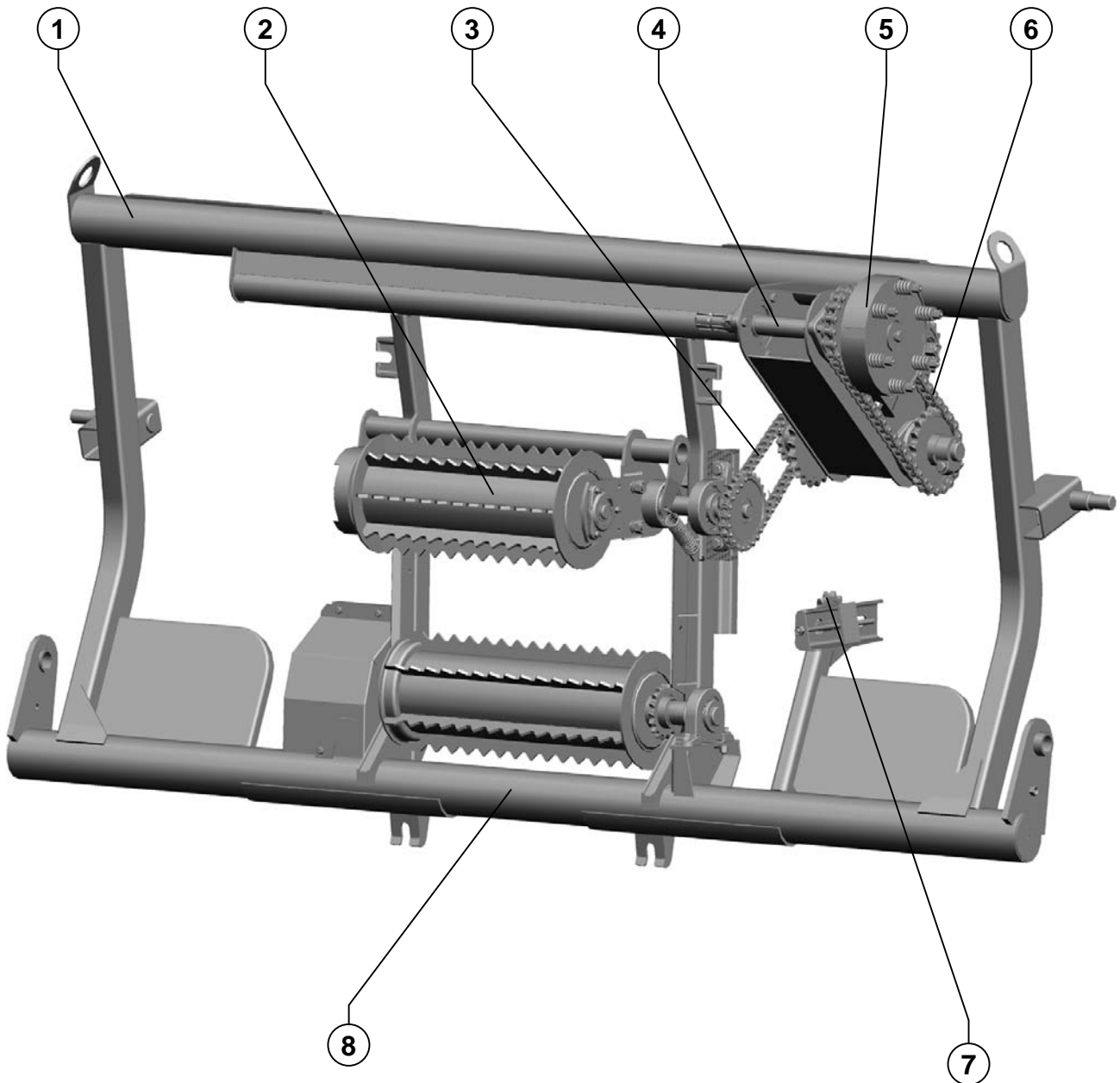

|                   |                     |                      |
|-------------------|---------------------|----------------------|
| PCM-100.80.39.800 | Проставка<br>Spacer | Рисунок<br>Picture 7 |
|-------------------|---------------------|----------------------|

| Поз.<br>Ref. | Обозначение<br>Designation | Наименование            | Description     | Кол.<br>Quan. | Примечание<br>Annotation |
|--------------|----------------------------|-------------------------|-----------------|---------------|--------------------------|
| 1.           | PCM-100.80.39.030          | Каркас                  | Framework       | 1             |                          |
| 2.           | PCM-100.80.39.640          | Битер                   | Beater          | 1             |                          |
| 3.           | PCM-100.80.39.560          | Цепь                    | Chain           | 1             |                          |
| 4.           | PCM-100.75.39.602          | Вал                     | Shaft           | 1             |                          |
| 5.           | PCM-100.33.40.080          | Муфта предохранительная | Coupling safety | 1             |                          |
| 6.           | PCM-100.75.39.260          | Цепь                    | Chain           | 1             |                          |
| 7.           | PCM-100.40.01.430          | Звездочка               | Sprocket        | 1             |                          |
| 8.           | PCM-100.80.39.310          | Битер                   | Beater          | 1             |                          |

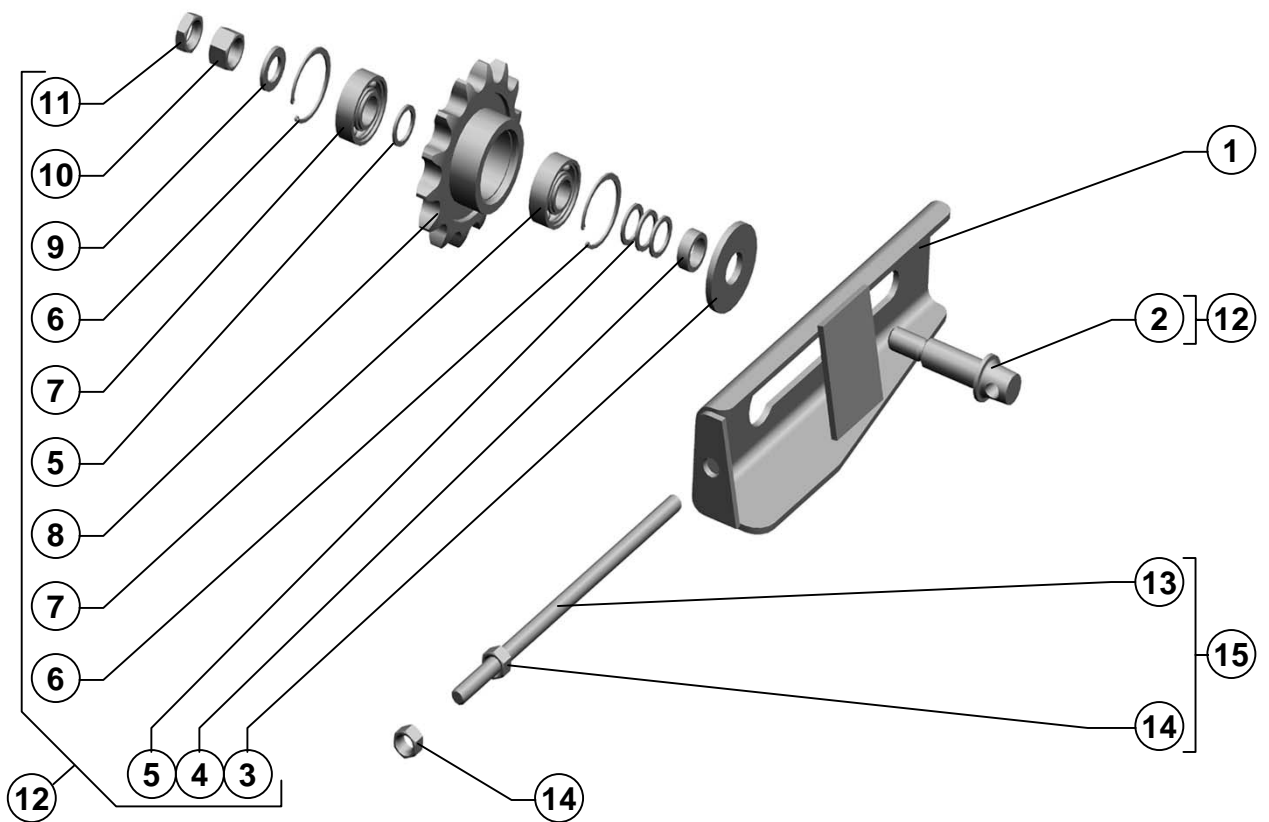
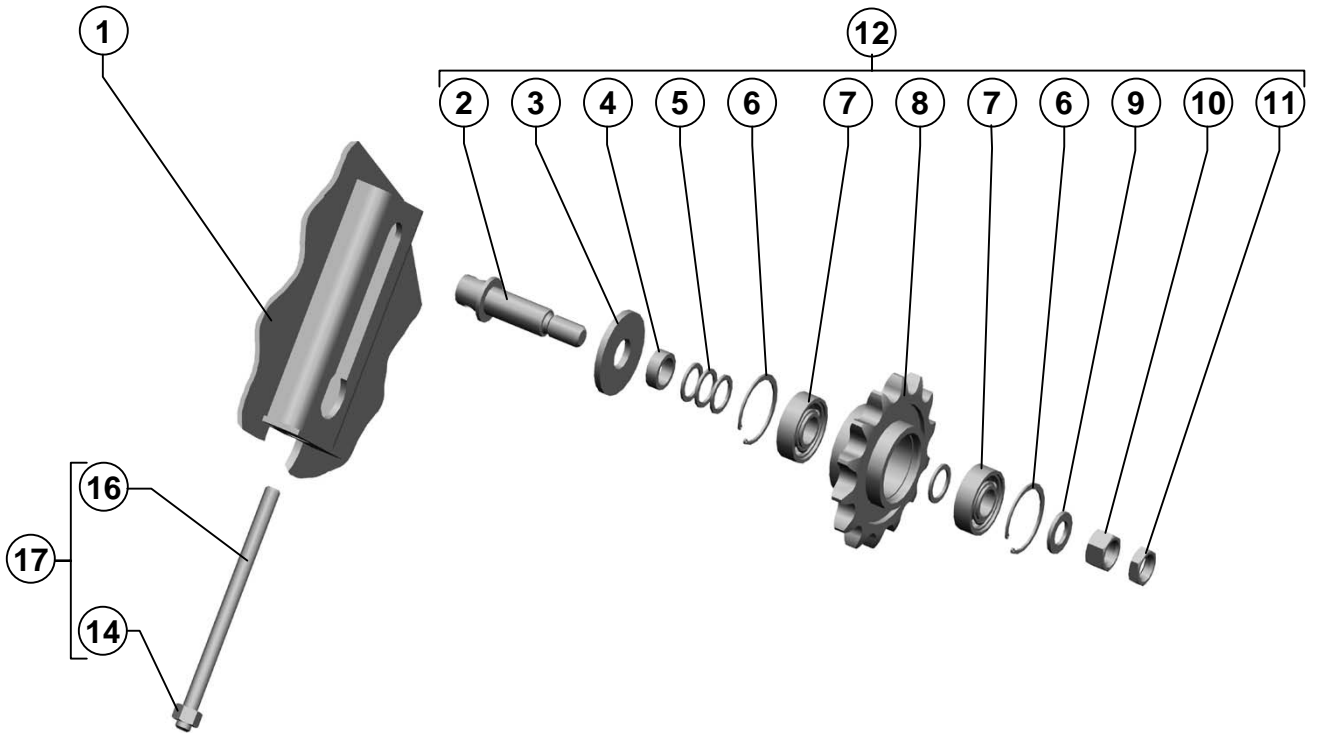

Проставка

Spacer

| Поз.<br>Ref. | Обозначение<br>Designation | Наименование                        | Description                          | Кол.<br>Quan. | Примечание<br>Annotation |
|--------------|----------------------------|-------------------------------------|--------------------------------------|---------------|--------------------------|
| 1.           | PCM-100.80.39.010А         | Каркас                              | Framework                            | 1             |                          |
| 2.           | PCM-100.40.01.616          | Ось                                 | Axle                                 | 2             |                          |
| 3.           |                            | Шайба С 20x5.01.019<br>ГОСТ 6958-78 | Washer С 20x5.01.019<br>ГОСТ 6958-78 | 2             |                          |
| 4.           | 54-00781                   | Втулка                              | Bush                                 | 2             |                          |
| 5.           | 42135                      | Шайба регулировочная                | Washer adjusting                     | 10            |                          |
| 6.           |                            | Кольцо С47<br>ГОСТ 13943-86         | Ring С47<br>ГОСТ 13943-86            | 4             |                          |
| 7.           |                            | Подшипник 180204С17<br>ГОСТ 8882-75 | Bearing 180204С17<br>ГОСТ 8882-75    | 4             |                          |
| 8.           | PCM-100.40.01.450          | Звёздочка                           | Sprocket                             | 2             |                          |
| 9.           |                            | Шайба С.16.01.019<br>ГОСТ 11371-78  | Washer С.16.01.019<br>ГОСТ 11371-78  | 2             |                          |
| 10.          |                            | Гайка М16-6Н.6.019<br>ГОСТ 5915-70  | Nut М16-6Н.6.019<br>ГОСТ 5915-70     | 2             |                          |
| 11.          |                            | Гайка М16-6Н.04.019<br>ГОСТ 5916-70 | Nut М16-6Н.04.019<br>ГОСТ 5916-70    | 2             |                          |
| 12.          | PCM-100.40.01.430          | Звездочка                           | Sprocket                             | 2             |                          |
| 13.          | PCM-100.40.01.617          | Стержень                            | Core                                 | 1             |                          |
| 14.          |                            | Гайка М12-6Н.6.019<br>ГОСТ 5915-70  | Nut М12-6Н.6.019<br>ГОСТ 5915-70     | 2             |                          |
| 15.          | PCM-100.40.01.420          | Болт                                | Bolt                                 | 1             |                          |
| 16.          | PCM-100.40.01.621А         | Стержень                            | Core                                 | 1             |                          |
| 17.          | PCM-100.40.01.810А         | Болт                                | Bolt                                 | 1             |                          |



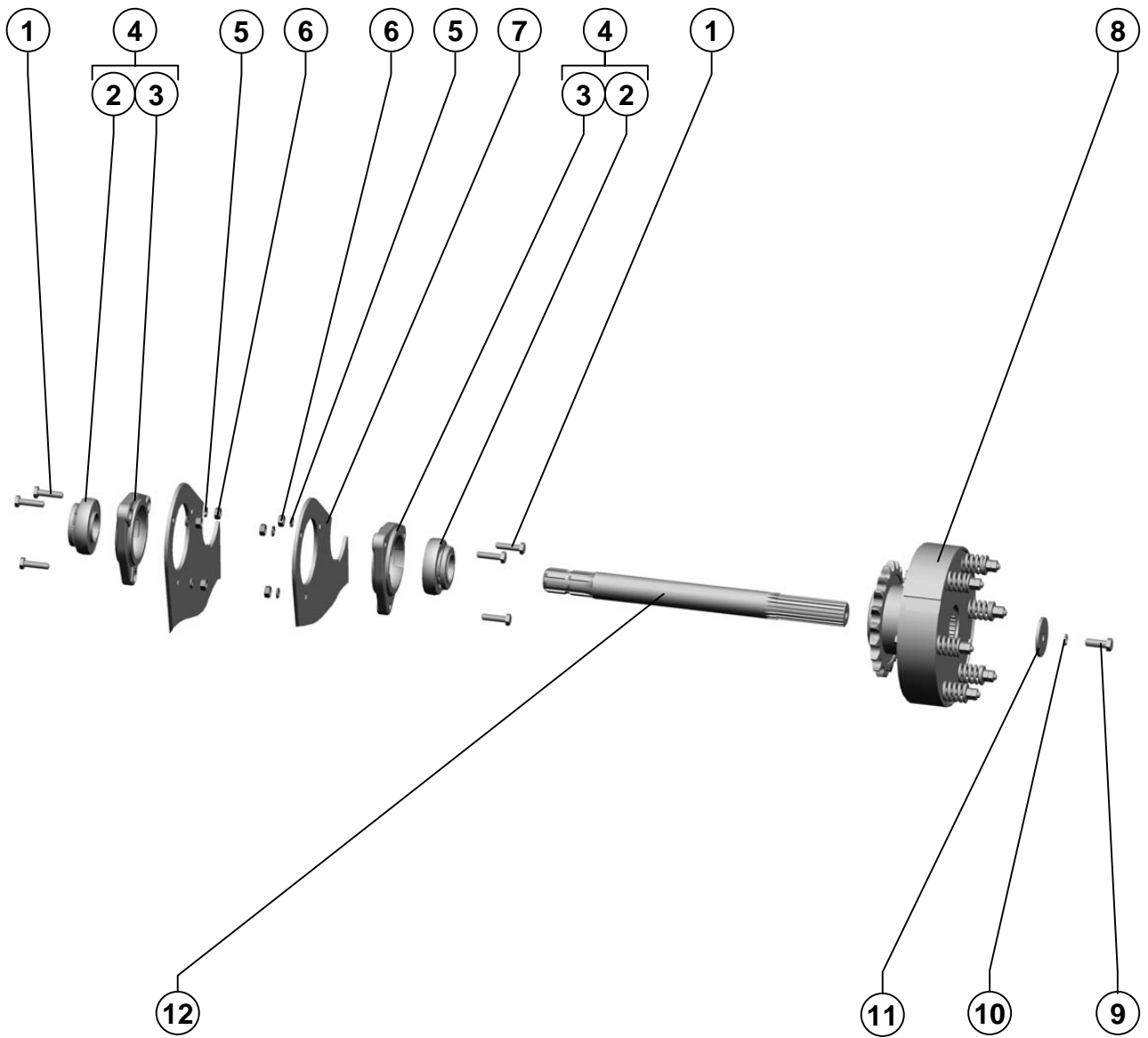

Проставка

Spacer

| Поз. Ref. | Обозначение Designation | Наименование                                       | Description                                      | Кол. Quan. | Примечание Annotation   |
|-----------|-------------------------|--|--|------------|---|
| 1.        |                         | Болт М10-6gx40.88.35.019<br>ГОСТ 7798-70           | Bolt M10-6gx40.88.35.019<br>ГОСТ 7798-70         | 6          |   |
| 2.        |                         | Подшипник 1680208<br>ЕК10Т2С17<br>ТУ 37.006.084-90 | Bearing 1680208<br>ЕК10Т2С17<br>ТУ 37.006.084-90 | 2          | Доп. замена на<br>Подшипник 1680208<br>К10С27<br>ТУ 37.006.084-90 |
| 3.        | Н.027.106               | Корпус подшипника<br>ОСТ 23.2.439-92               | Bearing case<br>ОСТ 23.2.439-92                  | 2          |   |
| 4.        | Н.027.01.060            | Опора  | Support  | 2          |   |
| 5.        |                         | Шайба 10Т 65Г 019<br>ГОСТ 6402-70                  | Washer 10Т 65Г 019<br>ГОСТ 6402-70               | 6          |   |
| 6.        |                         | Гайка М10-6Н.6.019<br>ОСТ 5915-70                  | Nut M10-6Н.6.019<br>ОСТ 5915-70                  | 6          |   |
| 7.        | PCM-100.80.39.010А      | Каркас   | Framework  | 1          |   |
| 8.        | PCM-100.33.40.080       | Муфта предохранительная                            | Coupling safety                                  | 1          |   |
| 9.        |                         | Болт М12-6gx35.88.35.019<br>ГОСТ 7798-70           | Bolt M12-6gx35.88.35.019<br>ГОСТ 7798-70         | 1          |   |
| 10.       |                         | Шайба 12Т 65Г 019<br>ГОСТ 6402-70                  | Washer 12Т 65Г 019<br>ГОСТ 6402-70               | 1          |   |
| 11.       | PCM-100.05.03.413       | Шайба  | Washer   | 1          |   |
| 12.       | PCM-100.75.39.602       | Вал  | Shaft  | 1          |   |

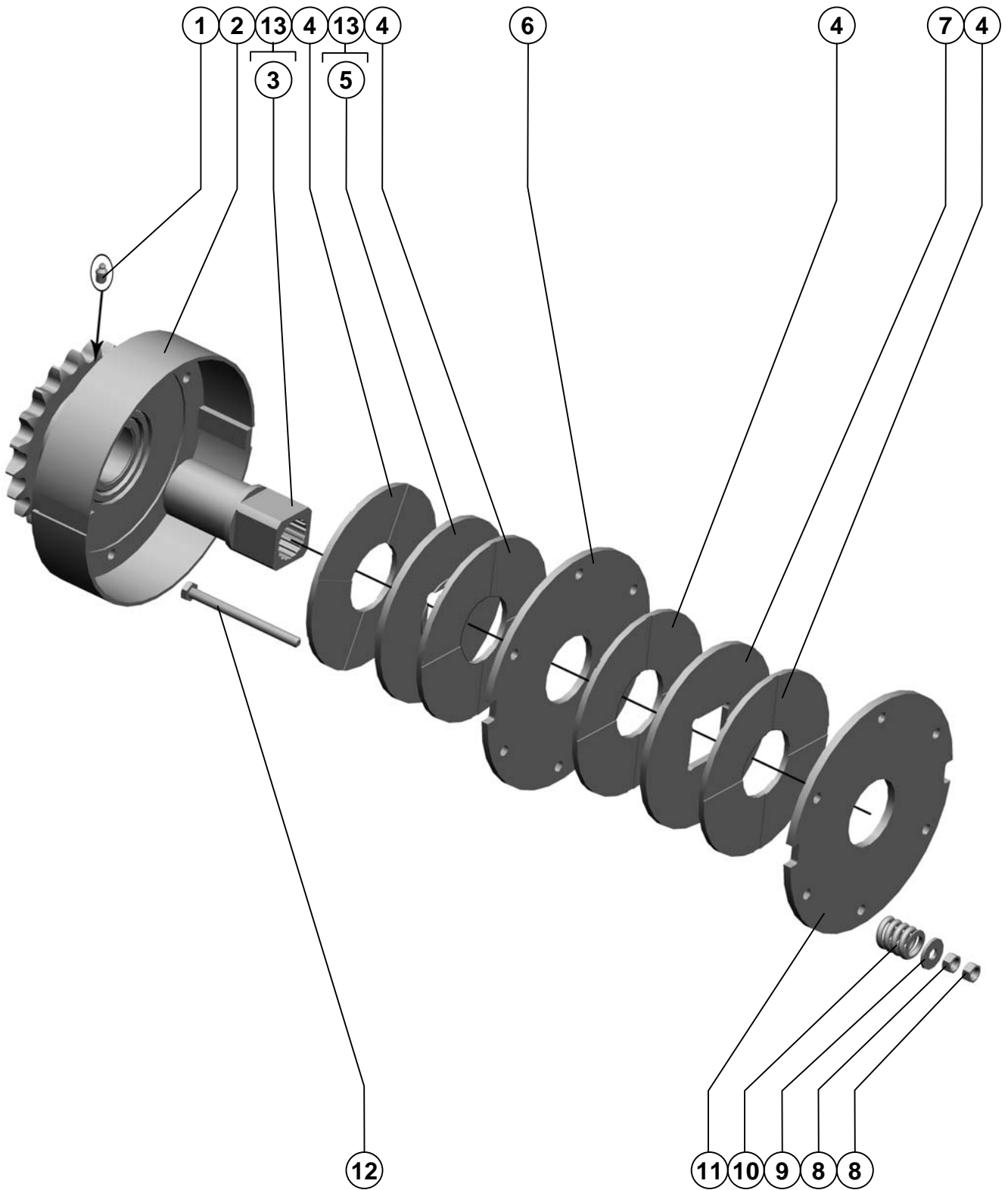

Проставка

Spacer

| Поз.<br>Ref. | Обозначение<br>Designation | Наименование                              | Description                               | Кол.<br>Quan. | Примечание<br>Annotation |
|--------------|----------------------------|---|---|---------------|--------------------------|
| 1.           |                            | Маслёнка 1.2.Ц6.хр<br>ГОСТ 19853-74       | Libricator 1.2.Ц6.хр<br>ГОСТ 19853-74     | 1             |                          |
| 2.           | PCM-100.33.40.090          | Звёздочка                                 | Sprocket                                  | 1             |                          |
| 3.           | PCM-100.33.40.609          | Ступица                                   | Nave                                      | 1             |                          |
| 4.           | PCM-10.08.01.026           | Накладка сцепления                        | Overlay of coupling                       | 4             |                          |
| 5.           | PCM-100.33.40.419          | Диск                                      | Disk                                      | 1             |                          |
| 6.           | PCM-100.33.40.409          | Диск                                      | Disk                                      | 1             |                          |
| 7.           | PCM-100.33.40.411          | Диск                                      | Disk                                      | 1             |                          |
| 8.           |                            | Гайка М10-6Н.6.019<br>ГОСТ 5915-70        | Nut M10-6Н.6.019<br>ГОСТ 5915-70          | 12            |                          |
| 9.           |                            | Шайба С 10х3.01.019<br>ГОСТ 6958-78       | Washer С 10х3.01.019<br>ГОСТ 6958-78      | 6             |                          |
| 10.          | ЖКС 01.622                 | Пружина                                   | Spring                                    | 6             |                          |
| 11.          | PCM-100.33.40.408          | Диск нажимной                             | Disk press                                | 6             |                          |
| 12.          |                            | Болт М10-6gx120.88.35.019<br>ГОСТ 7798-70 | Bolt M10-6gx120.88.35.019<br>ГОСТ 7798-70 | 6             |                          |
| 13.          | PCM-100.33.40.190          | Ступица                                   | Nave                                      | 1             |                          |

**Блок звёздочек**  
**The block of asterisks**

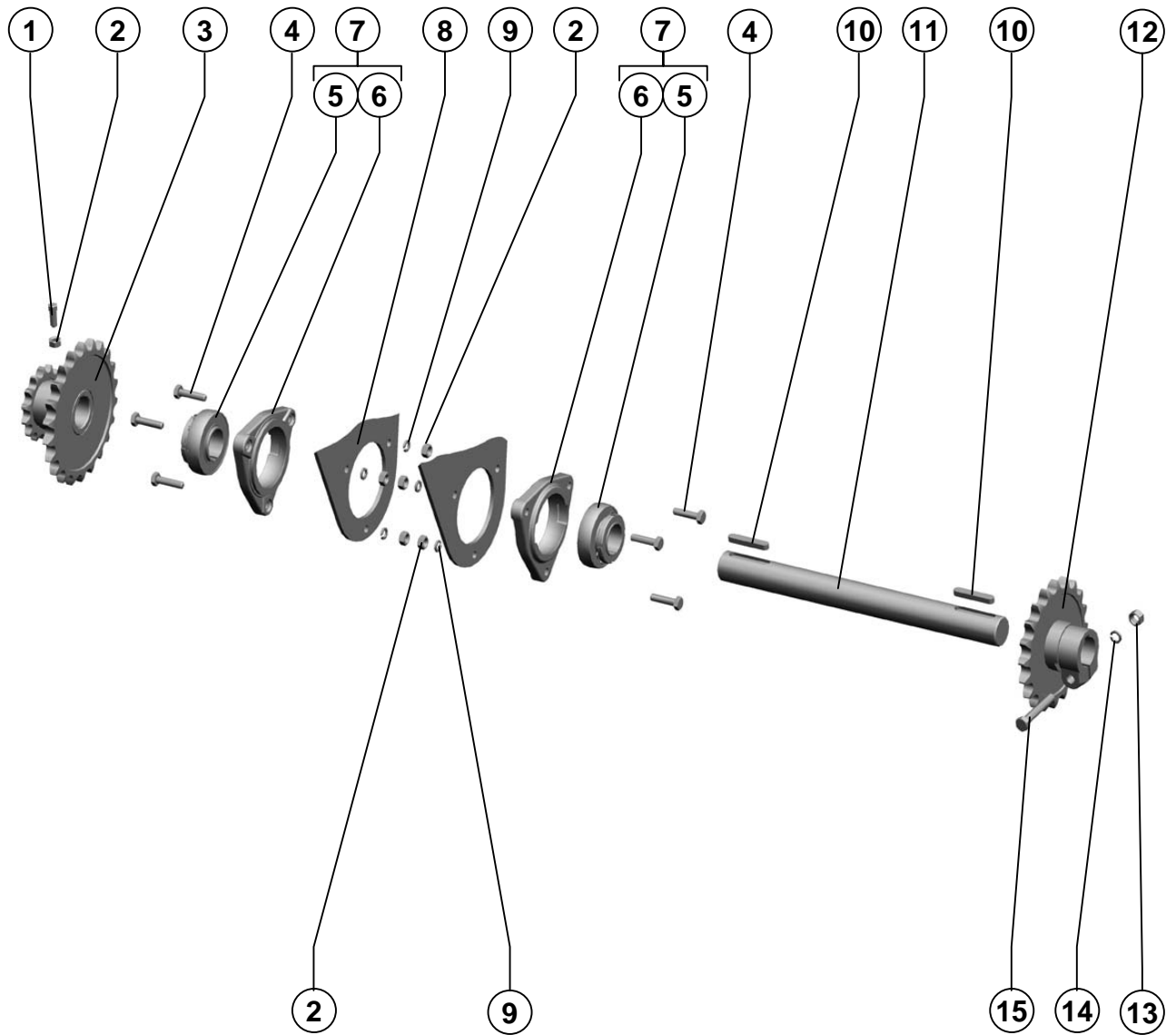

Проставка

Spacer

**Блок звёздочек**  
**The block of asterisks**

**Рисунок 11**  
**Picture**

| Поз. Ref. | Обозначение Designation | Наименование                                    | Description                                  | Кол. Quant. | Примечание Annotation   |
|-----------|-------------------------|---|--|-------------|---|
| 1.        |                         | Винт М10х25.22Н<br>ТУ 23.4617472.07-91          | Screw M10x25.22H<br>ТУ 23.4617472.07-91      | 1           |   |
| 2.        |                         | Гайка М10-6Н.6.019<br>ГОСТ 5915-70              | Nut M10-6H.6.019<br>ГОСТ 5915-70             | 7           |   |
| 3.        | PCM-100.33.40.040A      | Блок звёздочек                                  | The block of asterisks                       | 1           |   |
| 4.        |                         | Болт М10-6gx40.88.35.019<br>ГОСТ 7798-70        | Bolt M10-6gx40.88.35.019<br>ГОСТ 7798-70     | 6           |   |
| 5.        |                         | Подшипник 1680208 ЕК10Т2С17<br>ТУ 37.006.084-90 | Bering 1680208 ЕК10Т2С17<br>ТУ 37.006.084-90 | 2           | Доп. замена на<br>Подшипник 1680208<br>К10С27<br>ТУ 37.006.084-90 |
| 6.        | Н.027.106               | Корпус подшипника<br>ОСТ 23.2.439-92            | Bearing case<br>ОСТ 23.2.439-92              | 2           |   |
| 7.        | Н.027.01.060            | Опора   | Support                                      | 2           |   |
| 8.        | PCM-100.80.39.010A      | Каркас  | Framework                                    | 1           |   |
| 9.        |                         | Шайба 10Т 65Г 019<br>ГОСТ 6402-70               | Washer 10Т 65Г 019<br>ГОСТ 6402-70           | 6           |   |
| 10.       |                         | Шпонка 12x8x63<br>ГОСТ 23360-78                 | Key 12x8x63<br>ГОСТ 23360-78                 | 2           |   |
| 11.       | PCM-100.33.40.612       | Вал   | Shaft  | 1           |   |
| 12.       | PCM-100.33.40.350       | Звездочка                                       | Sprocket                                     | 1           |   |
| 13.       |                         | Гайка М12-6Н.6.019<br>ГОСТ 5915-70              | Nut M12-6H.6.019<br>ГОСТ 5915-70             | 1           |   |
| 14.       |                         | Шайба 12Т 65Г 019<br>ГОСТ 6402-70               | Washer 12Т 65Г 019<br>ГОСТ 6402-70           | 1           |   |
| 15.       |                         | Болт М12-6gx75.88.35.019<br>ГОСТ 7798-70        | Bolt M12-6gx75.88.35.019<br>ГОСТ 7798-70     | 1           |   |

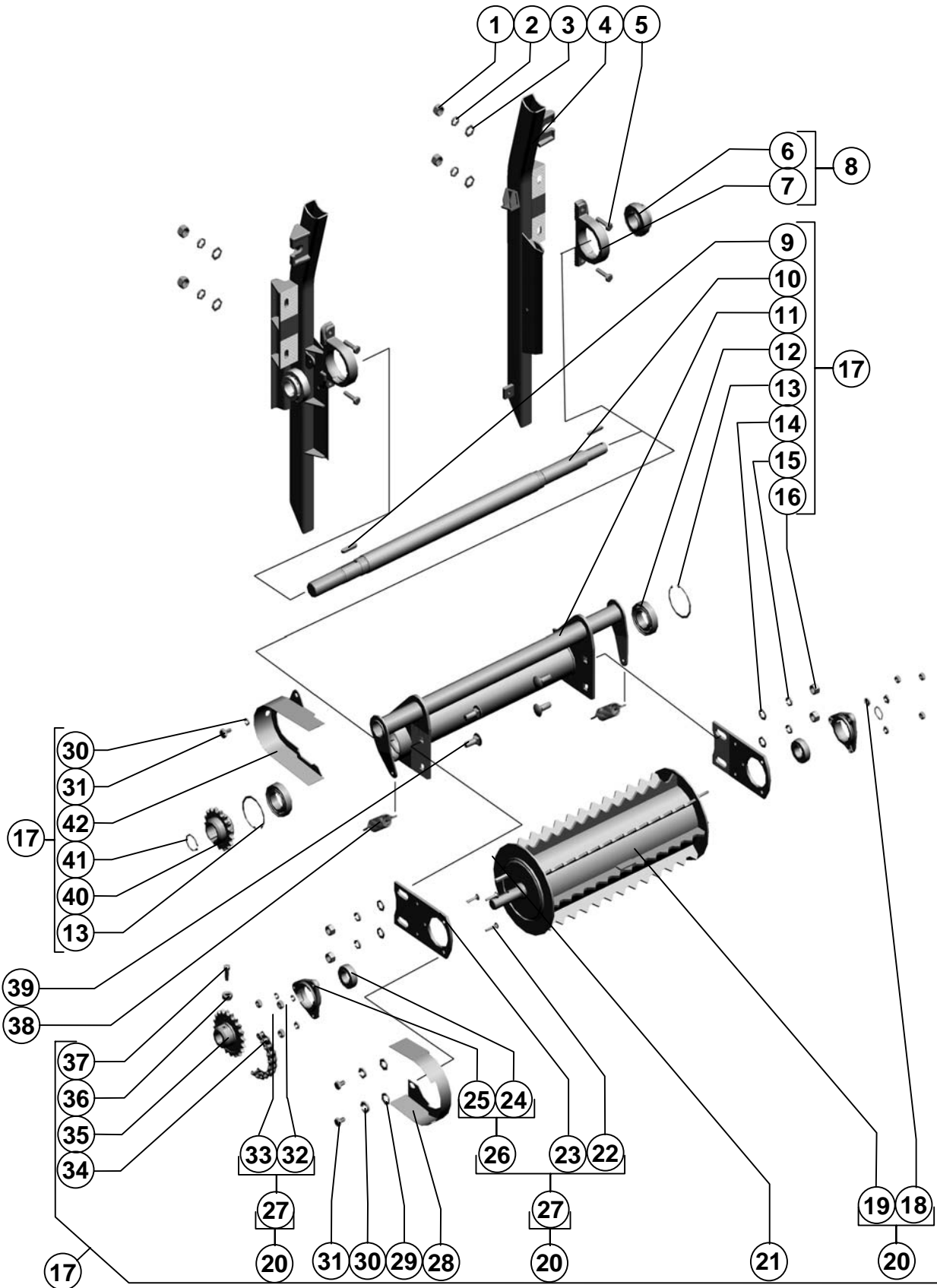

Проставка Spacer

| Поз. Ref. | Обозначение Designation | Наименование                                    | Description                                   | Кол. Quant. | Примечание Annotation  |
|-----------|-------------------------|---|---|-------------|--|
| 1.        |                         | Гайка М12-6Н.6.019<br>ГОСТ 5915-70              | Nut M12-6H.6.019<br>ГОСТ 5915-70              | 4           |  |
| 2.        |                         | Шайба 12Т 65Г 019<br>ГОСТ 6402-70               | Washer 12T 65G 019<br>ГОСТ 6402-70            | 4           |  |
| 3.        |                         | Шайба С.12х2.01.019<br>ГОСТ 11371-78            | Washer C.12x2.01.019<br>ГОСТ 11371-78         | 4           |  |
| 4.        | PCM-100.80.39.030       | Каркас  | Frame   | 1           |  |
| 5.        |                         | Болт М12-6gx45.88.35.019<br>ГОСТ 7798-70        | Bolt M12-6gx45.88.35.019<br>ГОСТ 7798-70      | 4           |  |
| 6.        |                         | Подшипник<br>1680208 К10С27<br>ТУ 37.006.084-90 | Bearing<br>1680208 К10С27<br>ТУ 37.006.084-90 | 2           | Возможна замена<br>на подшипник<br>1680208 ЕК10Т2С17<br>ТУ 37.006.084-90 |
| 7.        | PCM-10Б.01.01.203       | Корпус подшипника                               | Bearing body                                  | 2           |  |
| 8.        | PCM-10Б.01.01.300       | Опора   | Support                                       | 2           |  |
| 9.        |                         | Шпонка 12x8x50<br>ГОСТ 23360-78                 | Шпонка 12x8x50<br>ГОСТ 23360-78               | 1           |  |
| 10.       | PCM-100.80.39.614       | Вал   | Shaft   | 1           |  |
| 11.       | PCM-100.80.39.630       | Рамка   | Frame   | 1           |  |
| 12.       |                         | Подшипник 180209С17<br>ГОСТ 8882-75             | Bearing 180209С17<br>ГОСТ 8882-75             | 2           |  |
| 13.       |                         | Кольцо С85<br>ГОСТ 13943-86                     | Ring C85<br>ГОСТ 13943-86                     | 2           |  |
| 14.       |                         | Шайба С.16.01.019<br>ГОСТ 11371-78              | Washer C.16.01.019<br>ГОСТ 11371-78           | 4           |  |
| 15.       |                         | Шайба 16Т 65Г 019<br>ГОСТ 6402-70               | Washer 16T 65G 019<br>ГОСТ 6402-70            | 4           |  |
| 16.       |                         | Гайка М16-6Н.6.019<br>ГОСТ 5915-70              | Nut M16-6H.6.019<br>ГОСТ 5915-70              | 4           |  |
| 17.       | PCM-100.80.39.640       | Битер   | Beater  | 1           |  |
| 18.       |                         | Кольцо С30<br>ГОСТ 13942-86                     | Ring C30<br>ГОСТ 13942-86                     | 1           |  |
| 19.       | PCM-100.80.39.600       | Битер   | Beater  | 1           |  |
| 20.       | PCM-100.80.39.610       | Битер   | Beater  | 1           |  |
| 21.       |                         | Шпонка 2-8x7x40<br>ГОСТ 23360-78                | Шпонка 2-8x7x40<br>ГОСТ 23360-78              | 1           |  |
| 22.       |                         | Болт М8x35<br>ТУ23.4617472.06-91                | Bolt M8x35<br>ТУ23.4617472.06-91              | 6           |  |
| 23.       | PCM-100.80.39.461       | Пластина  | Plate   | 2           |  |
| 24.       |                         | Подшипник<br>1580206 К10С27<br>ТУ 37.006.084-90 | Bearing<br>1580206 К10С27<br>ТУ 37.006.084-90 | 2           | Возможна замена<br>на подшипник<br>1580206 С17<br>ТУ 37.006.084-90       |
| 25.       | Н.027.103               | Корпус подшипника<br>ОСТ 23.2.439-92            | Bearing body<br>ОСТ 23.2.439-92               | 2           |  |
| 26.       | Н.027.01.030-04         | Опора   | Support                                       | 2           |  |
| 27.       | PCM-100.80.39.620       | Пластина  | Plate   | 2           |  |
| 28.       | PCM-100.80.39.660       | Кожух   | Casing  | 1           |  |
| 29.       |                         | Шайба С.10.01.019<br>ГОСТ 11371-78              | Washer C.10.01.019<br>ГОСТ 11371-78           | 2           |  |
| 30.       |                         | Шайба 10Т 65Г 019<br>ГОСТ 6402-70               | Washer 10T 65G 019<br>ГОСТ 6402-70            | 3           |  |
| 31.       |                         | Болт М10-6gx16.88.35.019<br>ГОСТ 7798-70        | Bolt M10-6gx16.88.35.019<br>ГОСТ 7798-70      | 3           |  |
| 32.       |                         | Шайба 8Т 65Г 019<br>ГОСТ 6402-70                | Washer 8T 65G 019<br>ГОСТ 6402-70             | 5           |  |
| 33.       |                         | Гайка М8-6Н.6.019<br>ГОСТ 5915-70               | Nut M8-6H.6.019<br>ГОСТ 5915-70               | 6           |  |
| 34.       | PCM-100.80.39.670       | Цепь  | Chain   | 1           |  |
| 35.       | PCM-100.80.39.690       | Звездочка                                       | Sprocket                                      | 1           |  |



| Поз.<br>Ref. | Обозначение<br>Designation | Наименование                           | Description                            | Кол.<br>Quant. | Примечание<br>Annotation |
|--------------|----------------------------|--|--|----------------|--------------------------|
| 36.          |                            | Гайка М10-6Н.6.019<br>ГОСТ 5915-70     | Nut M10-6H.6.019<br>ГОСТ 5915-70       | 1              |                          |
| 37.          |                            | Винт М10х25.22Н<br>ТУ 23.4617472.07-91 | Винт М10х25.22Н<br>ТУ 23.4617472.07-91 | 1              |                          |
| 38.          | 3518050-16391А             | Пружина                                | Stretched spring                       | 2              |                          |
| 39.          |                            | Болт М16х40.46.019<br>ГОСТ 7802-81     | Bolt M16x40.46.019<br>ГОСТ 7802-81     | 4              |                          |
| 40.          | PCM-100.80.39.710          | Звездочка                              | Sprocket                               | 1              |                          |
| 41.          |                            | Кольцо С42<br>ГОСТ 13942-86            | Ring С42<br>ГОСТ 13942-86              | 1              |                          |
| 42.          | PCM-100.80.39.680          | Щиток                                  | Visor                                  | 1              |                          |

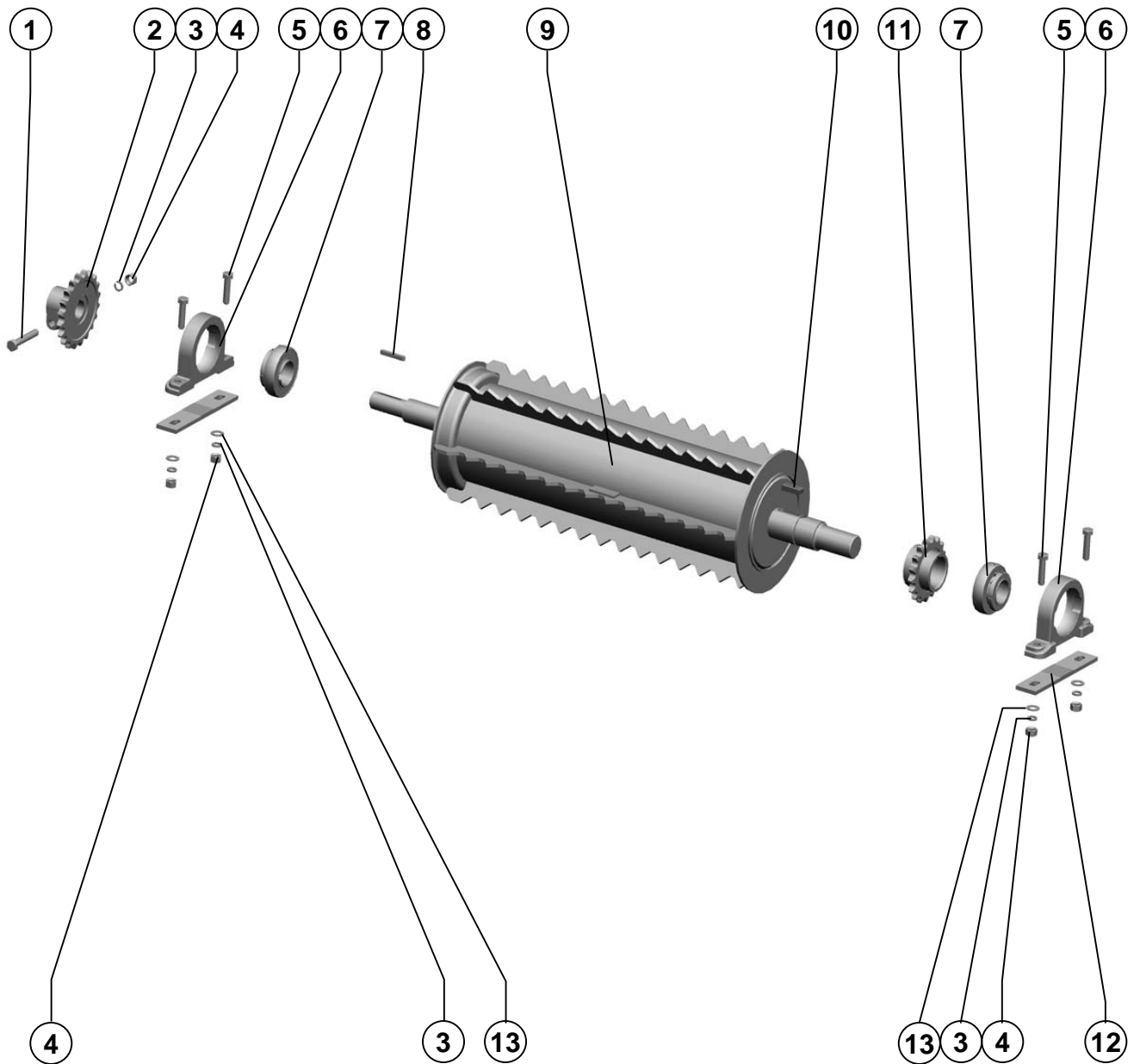

Проставка

Spacer

| Поз.<br>Ref. | Обозначение<br>Designation | Наименование                                       | Description                                      | Кол.<br>Quan. | Примечание<br>Annotation |
|--------------|----------------------------|--|--|---------------|--------------------------|
| 1.           |                            | Болт М12-6gx75.88.35.019<br>ГОСТ 7798-70           | Bolt M12-6gx75.88.35.019<br>ГОСТ 7798-70         | 1             |                          |
| 2.           | PCM-100.40.01.550          | Звездочка  | Sprocket   | 1             |                          |
| 3.           |                            | Шайба 12Т 65Г 019<br>ГОСТ 6402-70                  | Washer 12Т 65Г 019<br>ГОСТ 6402-70               | 5             |                          |
| 4.           |                            | Гайка М12-6Н.6.019<br>ГОСТ 5915-70                 | Nut M12-6Н.6.019<br>ГОСТ 5915-70                 | 5             |                          |
| 5.           |                            | Болт М12-6gx45.88.35.019<br>ГОСТ 7798-70           | Bolt M12-6gx45.88.35.019<br>ГОСТ 7798-70         | 4             |                          |
| 6.           | PCM-10Б.01.01.203          | Корпус подшипника                                  | Bearing case                                     | 2             |                          |
| 7.           |                            | Подшипник 1680208<br>ЕК10Т2С17<br>ТУ 37.006.084-90 | Bearing 1680208<br>ЕК10Т2С17<br>ТУ 37.006.084-90 | 2             |                          |
| 8.           |                            | Шпонка 8x7x50<br>ГОСТ 23360-78                     | Key 8x7x50<br>ГОСТ 23360-78                      | 1             |                          |
| 9.           | PCM-100.80.39.310          | Битер  | Beater   | 1             |                          |
| 10.          |                            | Шпонка 2-14x9x36<br>ГОСТ 23360-78                  | Key 2-14x9x36<br>ГОСТ 23360-78                   | 1             |                          |
| 11.          | PCM-100.80.39.340          | Звездочка  | Sprocket   | 1             |                          |
| 12.          | PCM-100.80.39.010А         | Каркас   | Framework  | 1             |                          |
| 13.          |                            | Шайба С.12x2.01.019<br>ГОСТ 11371-78               | Washer С.12x2.01.019<br>ГОСТ 11371-78            | 4             |                          |

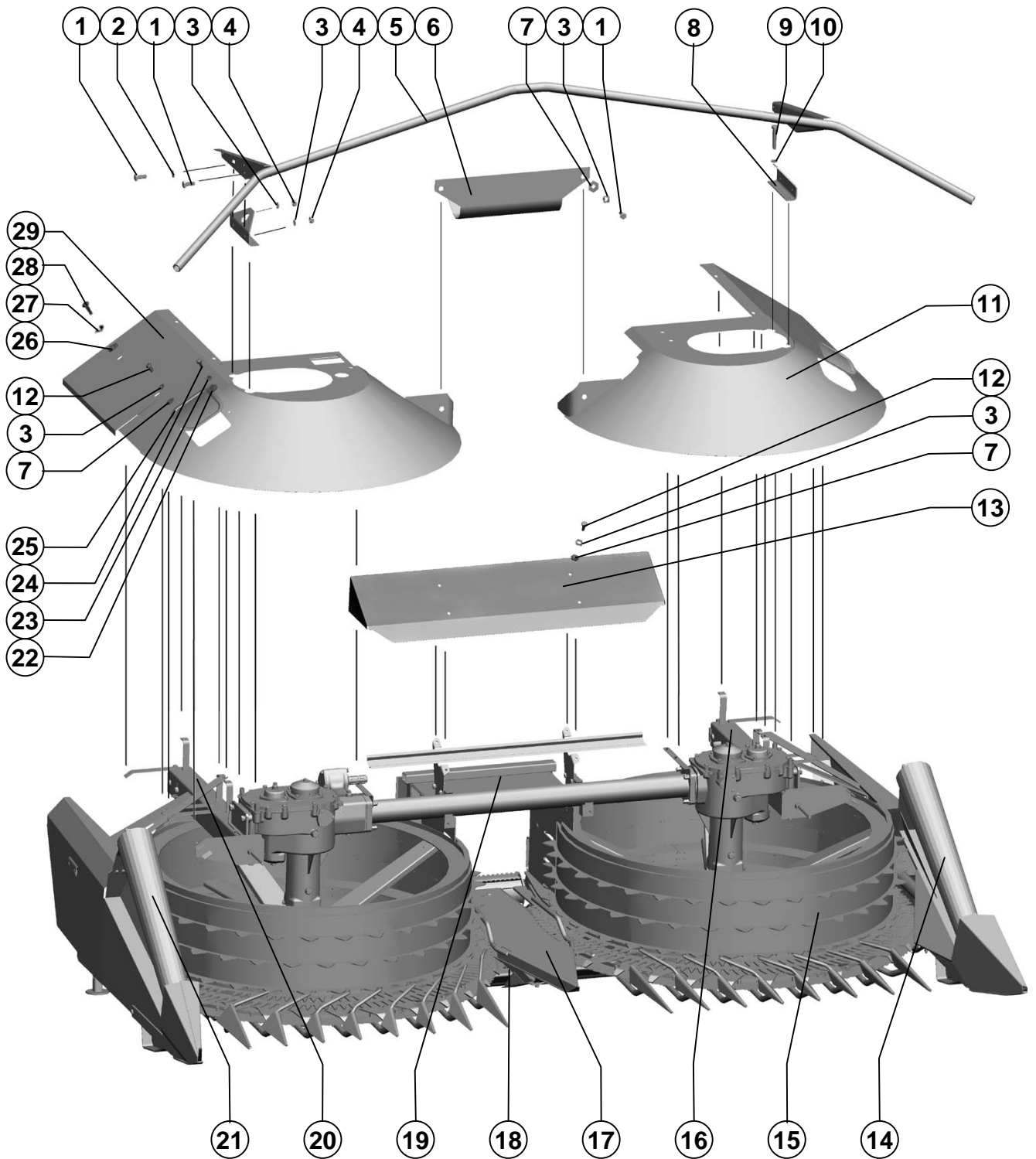

Жатка роторная ЖР-4000 Maize header MH-4000

| Поз.<br>Ref. | Обозначение<br>Designation | Наименование                             | Description                              | Кол.<br>Quant. | Примечание<br>Annotation |
|--------------|----------------------------|--|--|----------------|--------------------------|
| 1.           |                            | Болт М12-6gx30.88.35.019<br>ГОСТ 7798-70 | Bolt M12-6gx30.88.35.019<br>ГОСТ 7798-70 | 6              |                          |
| 2.           |                            | Шайба С.12x3.01.019<br>ГОСТ 11371-78     | Washer C.12x3.01.019<br>ГОСТ 11371-78    | 2              |                          |
| 3.           |                            | Шайба 12Т 65Г 019<br>ГОСТ 6402-70        | Washer 12Т 65Г 019<br>ГОСТ 6402-70       | 12             |                          |
| 4.           |                            | Гайка М12-6Н.6.019<br>ГОСТ 5915-70       | Nut M12-6Н.6.019<br>ГОСТ 5915-70         | 4              |                          |
| 5.           | PCM-100.75.30.020          | Брус                                     | Brake block                              | 1              |                          |
| 6.           | PCM-100.75.30.402          | Прижим                                   | Clamp                                    | 1              |                          |
| 7.           |                            | Шайба С 12.01.019<br>ГОСТ 6958-78        | Washer С 12.01.019<br>ГОСТ 6958-78       | 8              |                          |
| 8.           | PCM-100.33.00.407          | Кронштейн                                | Corbel                                   | 2              |                          |
| 9.           |                            | Болт М16-6gx75.88.35.019<br>ГОСТ 7798-70 | Bolt M16-6gx75.88.35.019<br>ГОСТ 7798-70 | 4              |                          |
| 10.          |                            | Шайба 16Т 65Г 019<br>ГОСТ 6402-70        | Washer 16Т 65Г 019<br>ГОСТ 6402-70       | 4              |                          |
| 11.          | PCM-100.33.00.020-01       | Кожух                                    | Casing                                   | 1              |                          |
| 12.          |                            | Болт М12-6gx25.88.35.019<br>ГОСТ 7798-70 | Bolt M12-6gx25.88.35.019<br>ГОСТ 7798-70 | 6              |                          |
| 13.          | PCM-100.75.30.070          | Щиток                                    | Dashboard                                | 1              |                          |
| 14.          | PCM-100.75.37.000А-01      | Делитель                                 | Divisor                                  | 1              |                          |
| 15.          | PCM-100.75.32.000А         | Блок барабанов                           | Block of drum                            | 1              |                          |
| 16.          | PCM-100.80.35.000          | Балка навески                            | Beam of hitch                            | 1              |                          |
| 17.          | PCM-100.80.31.170          | Делитель                                 | Divisor                                  | 1              |                          |
| 18.          | PCM-100.80.31.000А         | Рама                                     | Chassis                                  | 1              |                          |
| 19.          | PCM-100.80.34.150          | Камера приемная                          | Feed chamber                             | 1              |                          |
| 20.          | PCM-100.80.35.000-01       | Балка навески                            | Beam of hitch                            | 1              |                          |
| 21.          | PCM-100.75.37.000А         | Делитель                                 | Divisor                                  | 1              |                          |
| 22.          | PCM-10.01.15.436           | Шайба эксцентричная                      | Washer                                   | 2              |                          |
| 23.          |                            | Шайба 8Т 65Г 019<br>ГОСТ 6402-70         | Washer 8Т 65Г 019<br>ГОСТ 6402-70        | 2              |                          |
| 24.          |                            | Болт М8-6gx20.88.35.019<br>ГОСТ 7798-70  | Bolt M8-6gx20.88.35.019<br>ГОСТ 7798-70  | 2              |                          |
| 25.          | PCM-100.33.00.140          | Крышка                                   | Cover                                    | 2              |                          |
| 26.          |                            | Шайба С 10x3.01.019<br>ГОСТ 6958-78      | Washer С 10x3.01.019<br>ГОСТ 6958-78     | 15             |                          |
| 27.          |                            | Шайба 10Т 65Г 019<br>ГОСТ 6402-70        | Washer 10Т 65Г 019<br>ГОСТ 6402-70       | 15             |                          |
| 28.          |                            | Болт М10-6gx25.88.35.019<br>ГОСТ 7798-70 | Bolt M10-6gx25.88.35.019<br>ГОСТ 7798-70 | 15             |                          |
| 29.          | PCM-100.33.00.020          | Кожух                                    | Casing                                   | 1              |                          |

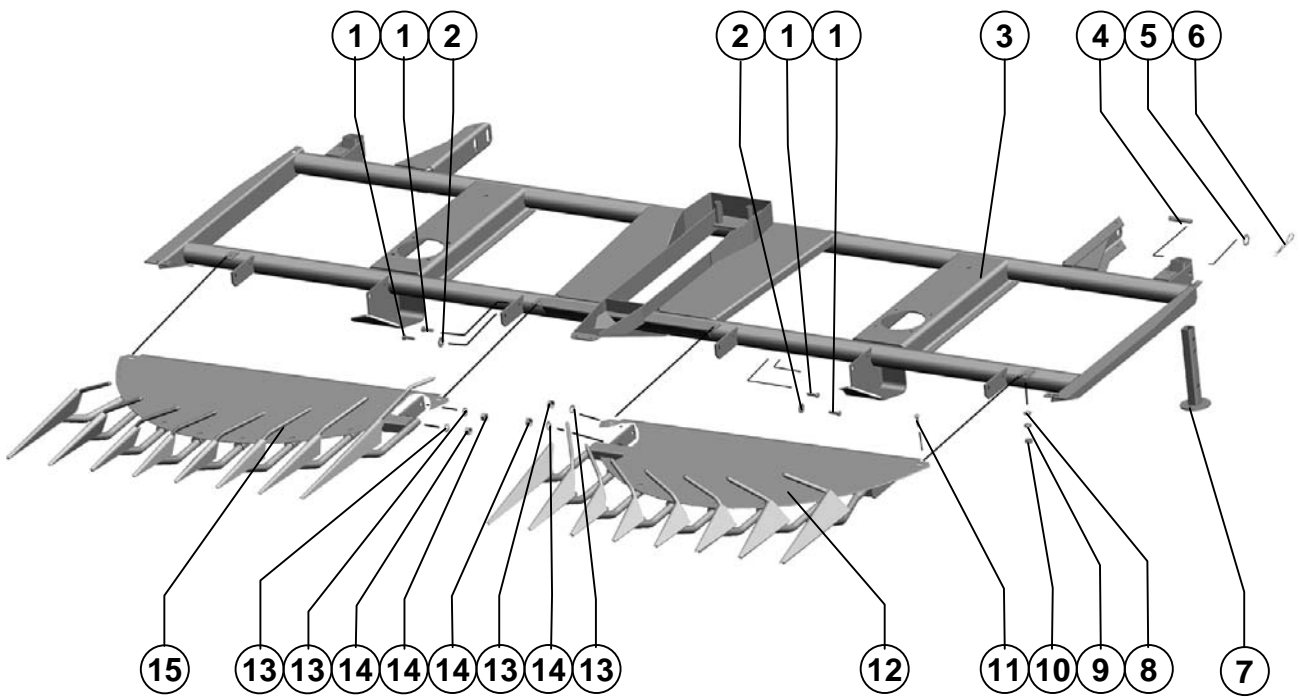

| Поз.<br>Ref. | Обозначение<br>Designation | Наименование                             | Description                              | Кол.<br>Quant. | Примечание<br>Annotation |
|--------------|----------------------------|--|--|----------------|--------------------------|
| 1.           |                            | Болт М12-6gx40.88.35.019<br>ГОСТ 7798-70 | Bolt M12-6gx40.88.35.019<br>ГОСТ 7798-70 | 12             |                          |
| 2.           |                            | Шайба С 12.01.019<br>ГОСТ 6958-78        | Washer C 12.01.019<br>ГОСТ 6958-78       | 6              |                          |
| 3.           | PCM-100.80.31.000А         | Рама                                     | Chassis                                  | 1              |                          |
| 4.           |                            | Ось 6-16 b12x90.35.Ц9хр<br>ГОСТ 9650-80  | Axle 6-16 b12x90.35.Ц9хр<br>ГОСТ 9650-80 | 2              |                          |
| 5.           |                            | Шайба С.16x1,4.01.019<br>ГОСТ 11371-78   | Washer C.16x1,4.01.019<br>ГОСТ 11371-78  | 2              |                          |
| 6.           |                            | Шплинт 2.4x60.019<br>ОСТ 23.2.2-79       | Split pin 2.4x60.019<br>ОСТ 23.2.2-79    | 2              |                          |
| 7.           | PCM-100.75.30.080          | Стойка                                   | Cheek                                    | 2              |                          |
| 8.           |                            | Шайба 8Т 65Г 019<br>ГОСТ 6402-70         | Washer 8Т 65Г 019<br>ГОСТ 6402-70        | 4              |                          |
| 9.           |                            | Шайба С.8x1,4.01.019<br>ГОСТ 11371-78    | Washer C.8x1,4.01.019<br>ГОСТ 11371-78   | 4              |                          |
| 10.          |                            | Гайка М8-6Н.6.019<br>ГОСТ 5915-70        | Nut M8-6Н.6.019<br>ГОСТ 5915-70          | 4              |                          |
| 11.          |                            | Болт М8x25.46.019<br>ГОСТ 7802-84        | Bolt M8x25.46.019<br>ГОСТ 7802-84        | 4              |                          |
| 12.          | PCM-100.33.11.000-01       | Блок делителей                           | Block divisors                           | 1              |                          |
| 13.          |                            | Шайба 12Т 65Г 019<br>ГОСТ 6402-70        | Washer 12Т 65Г 019<br>ГОСТ 6402-70       | 12             |                          |
| 14.          |                            | Гайка М12-6Н.6.019<br>ГОСТ 5915-70       | Nut M12-6Н.6.019<br>ГОСТ 5915-70         | 12             |                          |
| 15.          | PCM-100.33.11.000          | Блок делителей                           | Block divisors                           | 1              |                          |

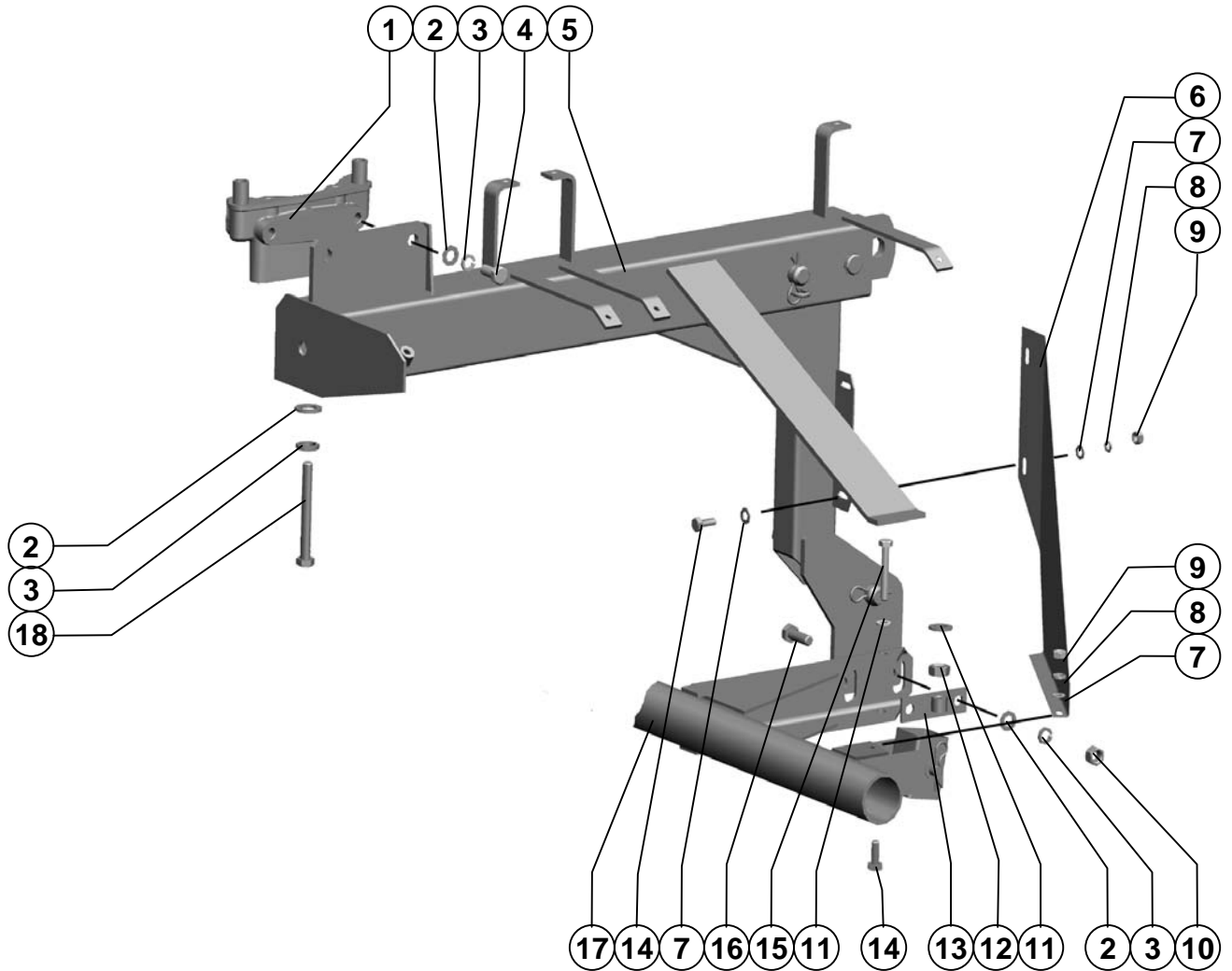



| Поз.<br>Ref. | Обозначение<br>Designation | Наименование                                 | Description                                  | Кол.<br>Quant. | Примечание<br>Annotation |
|--------------|----------------------------|--|--|----------------|--------------------------|
| 1.           | PCM-100.75.32.000А         | Блок барабанов                               | Block of drum                                | 1              |                          |
| 2.           |                            | Шайба С.16.01.019<br>ГОСТ 11371-78           | Washer С.16.01.019<br>ГОСТ 11371-78          | 10             |                          |
| 3.           |                            | Шайба 16Т 65Г 019<br>ГОСТ 6402-70            | Washer 16Т 65Г 019<br>ГОСТ 6402-70           | 10             |                          |
| 4.           |                            | Болт М16-6gx35.88.35.019<br>ГОСТ 7798-70     | Bolt М16-6gx35.88.35.019<br>ГОСТ 7798-70     | 4              |                          |
| 5.           | PCM-100.80.35.000          | Балка навески                                | Beam of hitch                                | 1              |                          |
| 6.           | PCM-100.75.30.403          | Щиток  | Dashboard                                    | 1              |                          |
| 7.           |                            | Шайба С.8x1,4.01.019<br>ГОСТ 11371-78        | Washer С.8x1,4.01.019<br>ГОСТ 11371-78       | 10             |                          |
| 8.           |                            | Шайба 8Т 65Г 019<br>ГОСТ 6402-70             | Washer 8Т 65Г 019<br>ГОСТ 6402-70            | 6              |                          |
| 9.           |                            | Гайка М8-6Н.6.019<br>ГОСТ 5915-70            | Nut М8-6Н.6.019<br>ГОСТ 5915-70              | 6              |                          |
| 10.          |                            | Гайка М16-6Н.6.019<br>ГОСТ 5915-70           | Nut М16-6Н.6.019<br>ГОСТ 5915-70             | 4              |                          |
| 11.          |                            | Шайба С.12x3.01.019<br>ГОСТ 11371-78         | Washer С.12x3.01.019<br>ГОСТ 11371-78        | 4              |                          |
| 12.          |                            | Гайка М12-6Н.6.019<br>ГОСТ 5915-70           | Nut М12-6Н.6.019<br>ГОСТ 5915-70             | 2              |                          |
| 13.          | PCM-100.75.30.060А         | Планка регулировочная                        | Regulating strap                             | 2              |                          |
| 14.          |                            | Болт М8-6gx20.88.35.019<br>ГОСТ 7798-70      | Bolt М8-6gx20.88.35.019<br>ГОСТ 7798-70      | 6              |                          |
| 15.          |                            | Болт М12-6gx80-<br>70.88.35.019 ГОСТ 7798-70 | Bolt М12-6gx80-<br>70.88.35.019 ГОСТ 7798-70 | 2              |                          |
| 16.          |                            | Болт М16-6gx45.88.35.019<br>ГОСТ 7798-70     | Bolt М16-6gx45.88.35.019<br>ГОСТ 7798-70     | 4              |                          |
| 17.          | PCM-100.80.31.000А         | Рама   | Chassis                                      | 1              |                          |
| 18.          |                            | Болт М16-6gx140.88.35.019<br>ГОСТ 7798-70    | Bolt М16-6gx140.88.35.019<br>ГОСТ 7798-70    | 2              |                          |
| 19.          | PCM-100.80.35.000-01       | Балка навески                                | Beam of hitch                                | 1              |                          |
| 20.          | PCM-100.75.30.403-01       | Щиток  | Dashboard                                    | 1              |                          |

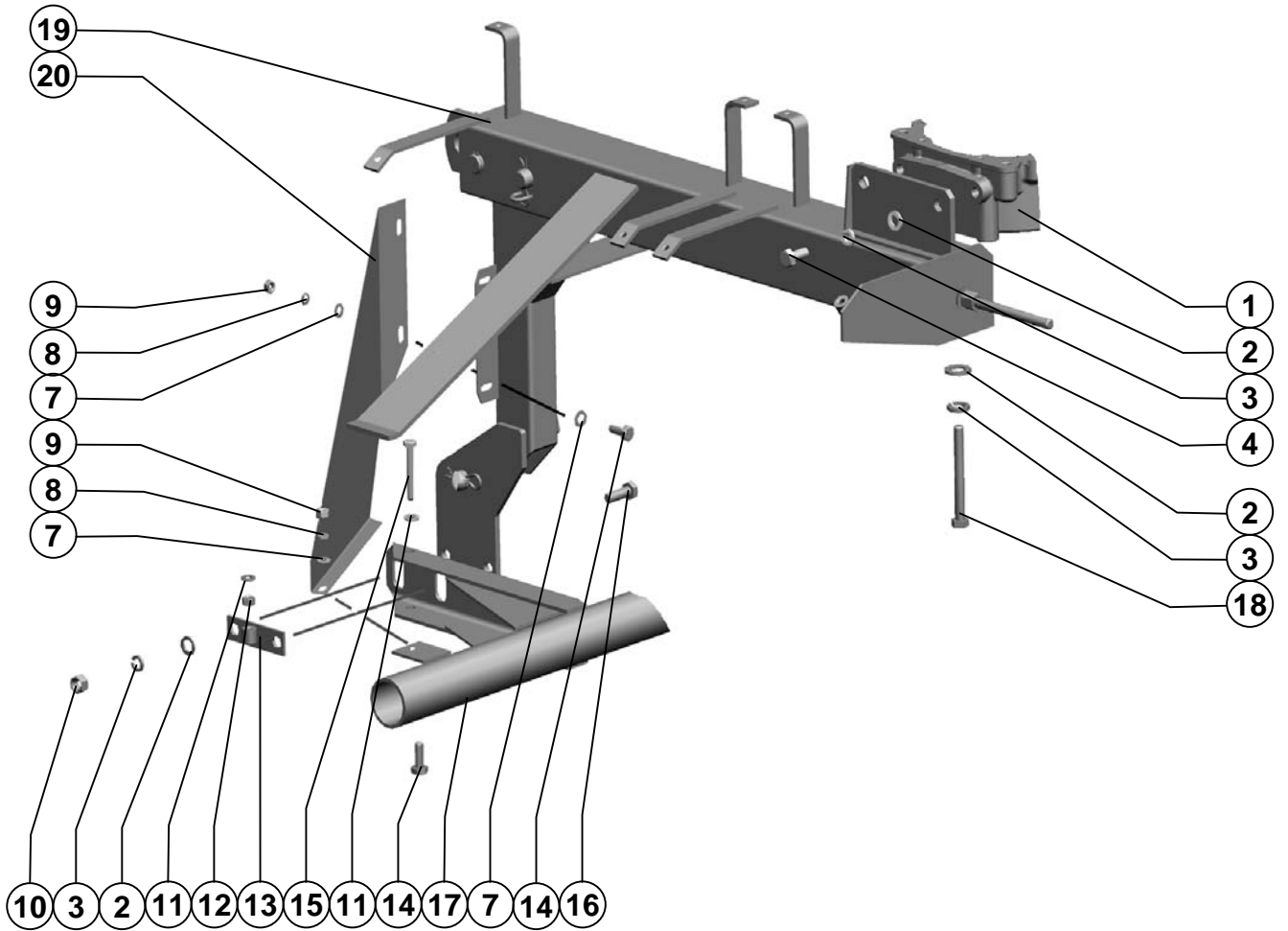

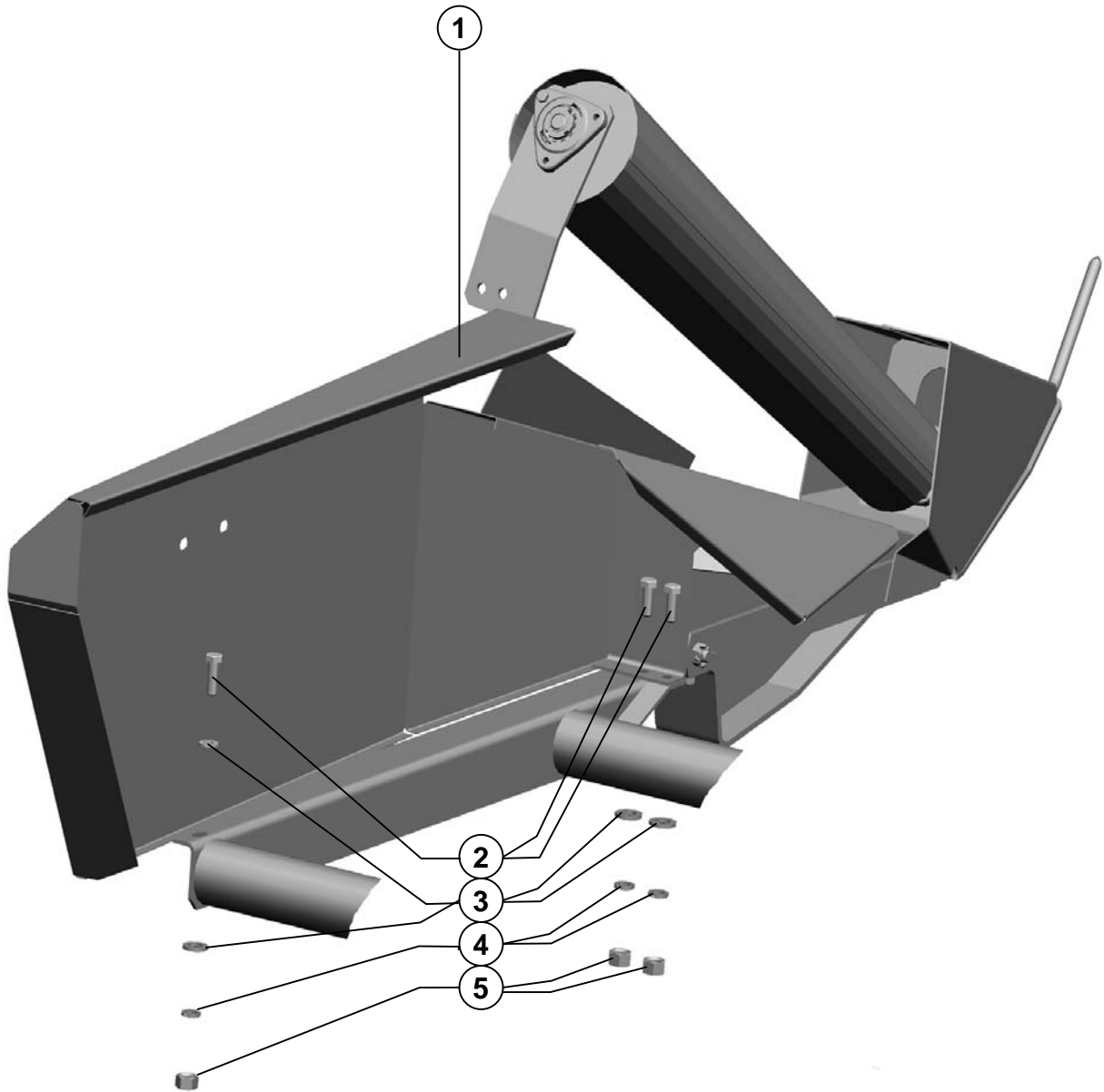

| Поз.<br>Ref. | Обозначение<br>Designation | Наименование                             | Description                              | Кол.<br>Quant. | Примечание<br>Annotation |
|--------------|----------------------------|--|--|----------------|--------------------------|
| 1.           | PCM-100.75.37.000A-01      | Делитель                                 | Divisor                                  | 1              |                          |
| 2.           |                            | Болт М12-6gx40.88.35.019<br>ГОСТ 7798-70 | Bolt M12-6gx40.88.35.019<br>ГОСТ 7798-70 | 3              |                          |
| 3.           |                            | Шайба С.12x3.01.019 ГОСТ<br>11371-78     | Washer С.12x3.01.019 ГОСТ<br>11371-78    | 4              |                          |
| 4.           |                            | Шайба 12Т 65Г 019 ГОСТ<br>6402-70        | Washer 12Т 65Г 019 ГОСТ<br>6402-70       | 3              |                          |
| 5.           |                            | Гайка М12-6Н.6.019 ГОСТ<br>5915-70       | Nut M12-6Н.6.019 ГОСТ<br>5915-70         | 3              |                          |

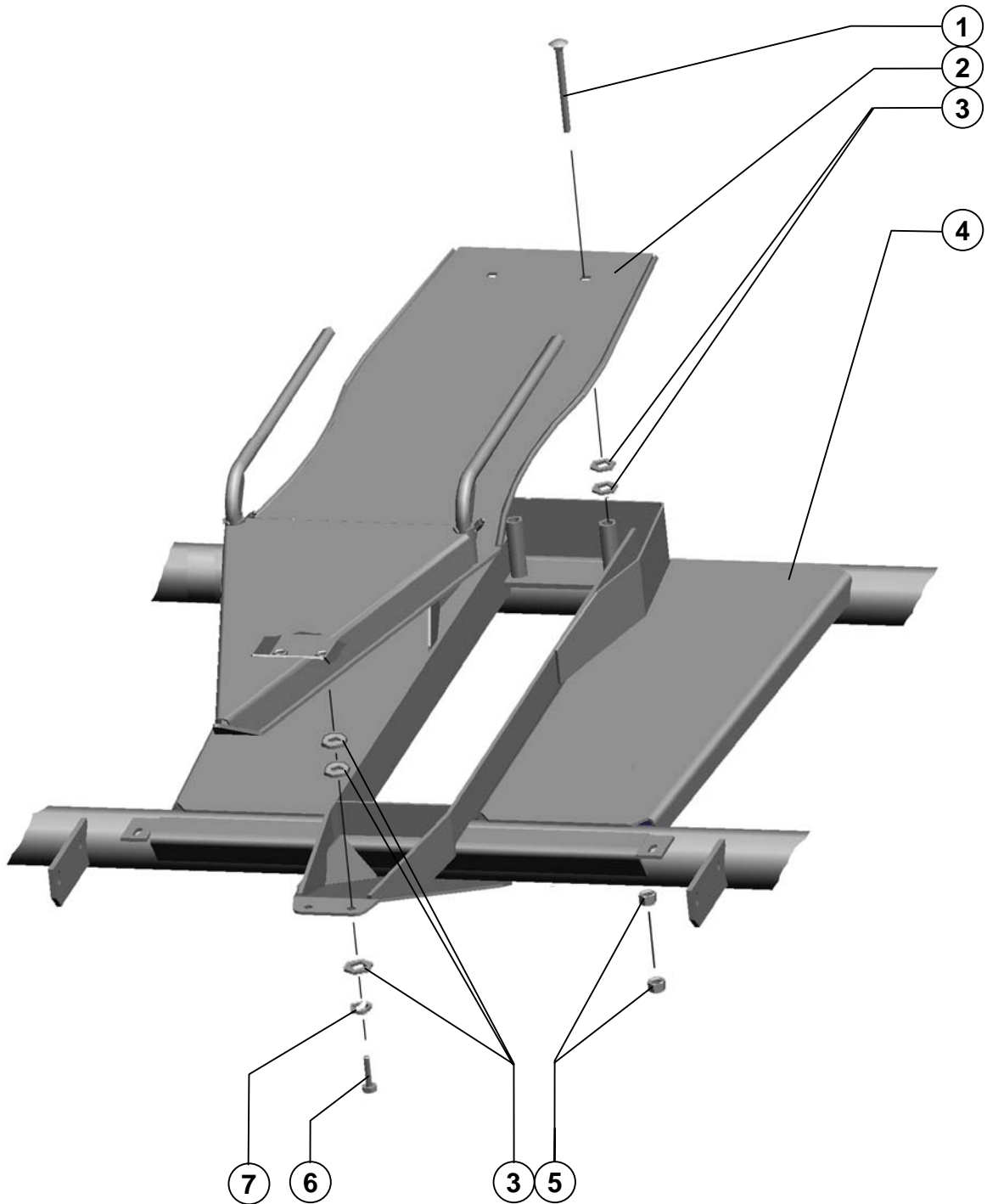

|                                   |                                     |
|-----------------------------------|-------------------------------------|
| <b>Делитель</b><br><b>Divisor</b> | <b>Рисунок</b><br><b>Picture</b> 19 |
|-----------------------------------|-------------------------------------|

| Поз.<br>Ref. | Обозначение<br>Designation | Наименование                             | Description                              | Кол.<br>Quant. | Примечание<br>Annotation |
|--------------|----------------------------|--|--|----------------|--------------------------|
| 1.           |                            | Болт М12х120<br>ТУ23.4617472.06-91       | Bolt M12x120<br>ТУ23.4617472.06-91       | 2              |                          |
| 2.           | PCM-100.80.31.170          | Делитель                                 | Divisor                                  | 1              |                          |
| 3.           |                            | Шайба С.12х3.01.019<br>ГОСТ 11371-78     | Washer С.12x3.01.019<br>ГОСТ 11371-78    | 10             |                          |
| 4.           | PCM-100.80.31.000А         | Рама                                     | Chassis                                  | 1              |                          |
| 5.           |                            | Гайка М12-6Н.6.019<br>ГОСТ 5915-70       | Nut M12-6H.6.019<br>ГОСТ 5915-70         | 4              |                          |
| 6.           |                            | Болт М12-6gx40.88.35.019<br>ГОСТ 7798-70 | Bolt M12-6gx40.88.35.019<br>ГОСТ 7798-70 | 2              |                          |
| 7.           |                            | Шайба 12Т 65Г 019<br>ГОСТ 6402-70        | Washer 12Т 65Г 019<br>ГОСТ 6402-70       | 2              |                          |

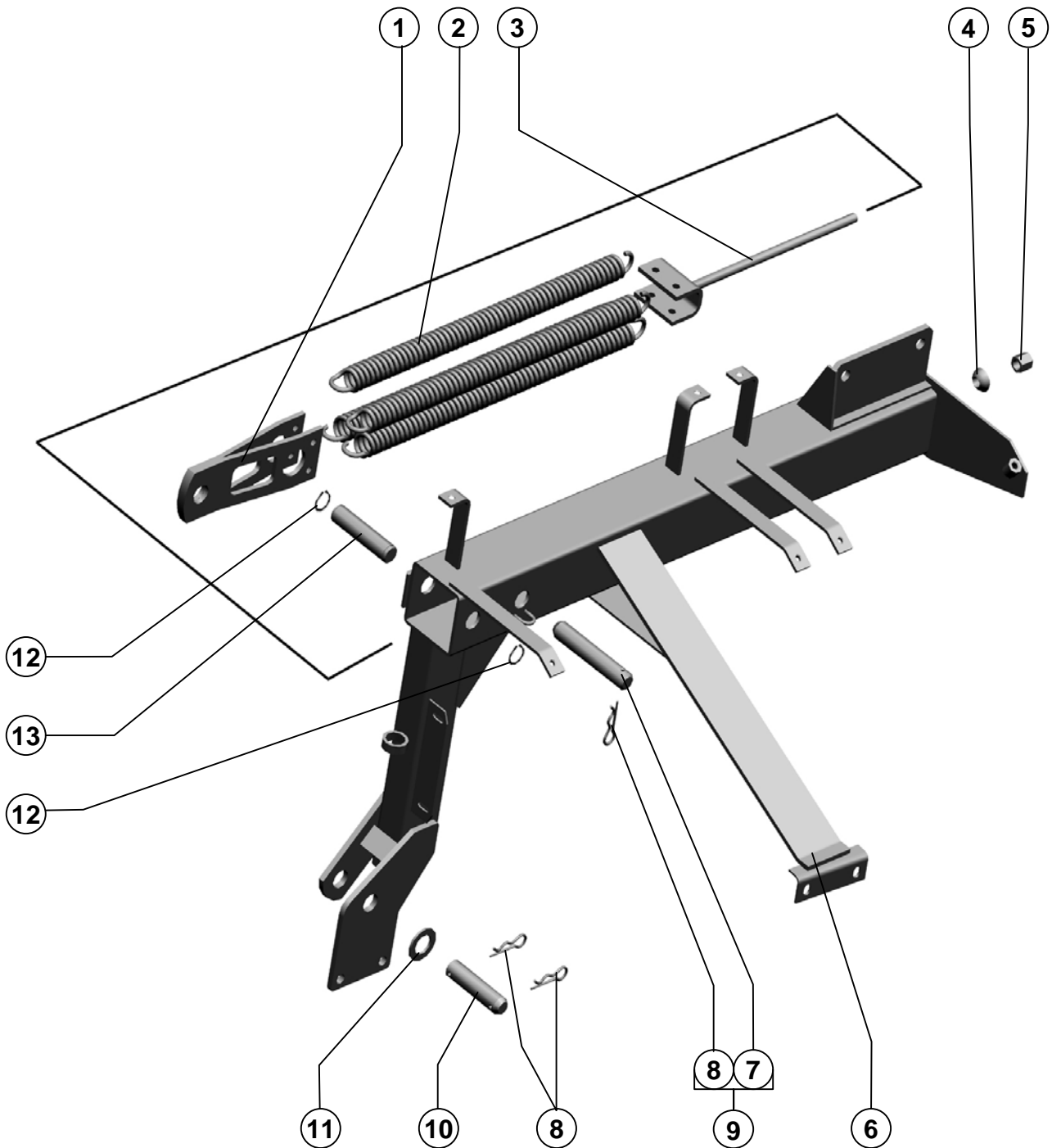

| Поз.<br>Ref. | Обозначение<br>Designation | Наименование                           | Description                            | Кол.<br>Quant. | Примечание<br>Annotation |
|--------------|----------------------------|--|--|----------------|--------------------------|
| 1.           | PCM-100.33.05.422Б         | Хвостовик                              | Tang                                   | 1              |                          |
| 2.           | PCM-100.33.05.609          | Пружина                                | Spring                                 | 4              |                          |
| 3.           | PCM-100.75.35.040          | Натяжник                               | Tension                                | 1              |                          |
| 4.           | 54-00732                   | Шайба сферическая                      | Sphere washer                          | 1              |                          |
| 5.           |                            | Гайка М16-6Н.8.35.019<br>ГОСТ 15525-70 | Гайка М16-6Н.8.35.019<br>ГОСТ 15525-70 | 1              |                          |
| 6.           | PCM-100.80.35.010          | Балка навески                          | Beam of hitch                          | 1              |                          |
| 7.           | PCM-100.33.05.603          | Стержень                               | Rod                                    | 1              |                          |
| 8.           |                            | Шплинт 5,0х64.019<br>ОСТ 23.2.2-79     | Шплинт 5,0х64.019<br>ОСТ 23.2.2-79     | 3              |                          |
| 9.           | PCM-100.33.05.050          | Стержень                               | Rod                                    | 1              |                          |
| 10.          | PCM-100.33.05.606          | Ось                                    | Axle                                   | 1              |                          |
| 11.          |                            | Шайба С.30х3,9.01.019<br>ГОСТ 11371-78 | Шайба С.30х3,9.01.019<br>ГОСТ 11371-78 | 1              |                          |
| 12.          |                            | Кольцо С30 ГОСТ 13942-86               | Кольцо С30 ГОСТ 13942-86               | 2              |                          |
| 13.          | PCM-100.33.05.608          | Ось                                    | Axle                                   | 1              |                          |



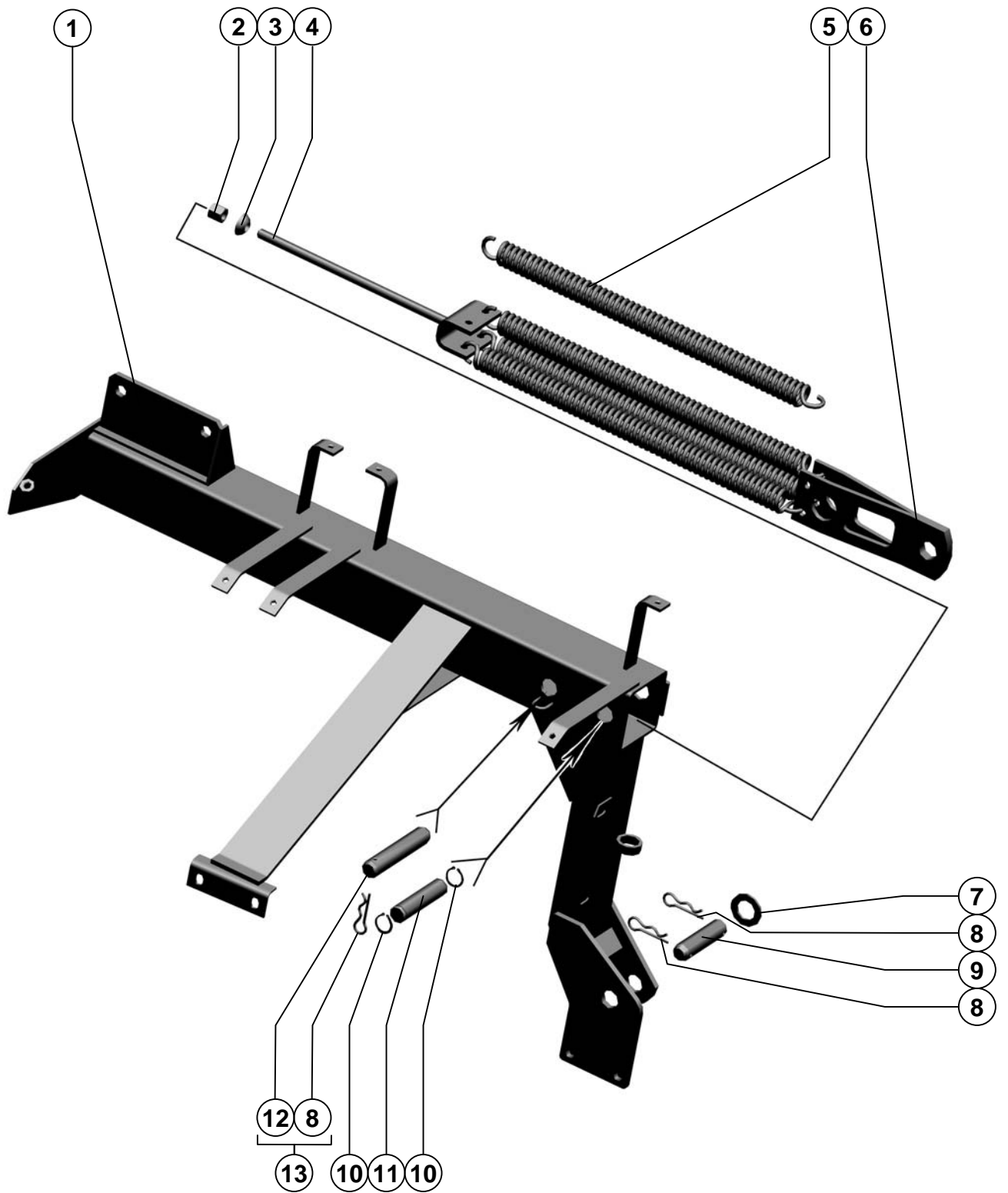

|                   |                                |                    |    |
|-------------------|--------------------------------|--------------------|----|
| PCM-100.80.35.000 | Балка навески<br>Beam of hitch | Рисунок<br>Picture | 21 |
|-------------------|--------------------------------|--------------------|----|

| Поз.<br>Ref. | Обозначение<br>Designation | Наименование                           | Description                             | Кол.<br>Quan. | Примечание<br>Annotation |
|--------------|----------------------------|--|---|---------------|--------------------------|
| 1.           | PCM-100.80.35.010          | Балка навески                          | Beam of hitch                           | 1             |                          |
| 2.           |                            | Гайка М16-6Н.8.35.019<br>ГОСТ 15525-70 | Nut M16-6H.8.35.019 ГОСТ<br>15525-70    | 1             |                          |
| 3.           | 54-00732                   | Шайба сферическая                      | Sphere washer                           | 1             |                          |
| 4.           | PCM-100.75.35.040          | Натяжник                               | Tension                                 | 1             |                          |
| 5.           | PCM-100.33.05.609          | Пружина                                | Spring                                  | 4             |                          |
| 6.           | PCM-100.33.05.422Б         | Хвостовик                              | Tang                                    | 2             |                          |
| 7.           |                            | Шайба С.30х3,9.01.019<br>ГОСТ 11371-78 | Washer С.30х3,9.01.019<br>ГОСТ 11371-78 | 1             |                          |
| 8.           |                            | Шплинт 5,0х64.019<br>ОСТ 23.2.2-79     | Шплинт 5,0х64.019<br>ОСТ 23.2.2-79      | 3             |                          |
| 9.           | PCM-100.33.05.606          | Ось                                    | Axle                                    | 1             |                          |
| 10.          |                            | Кольцо С30<br>ГОСТ 13942-86            | Ring С30<br>ГОСТ 13942-86               | 2             |                          |
| 11.          | PCM-100.33.05.608          | Ось                                    | Axle                                    | 1             |                          |
| 12.          | PCM-100.33.05.603          | Стержень                               | Rod                                     | 1             |                          |
| 13.          | PCM-100.33.05.050          | Стержень                               | Rod                                     | 1             |                          |

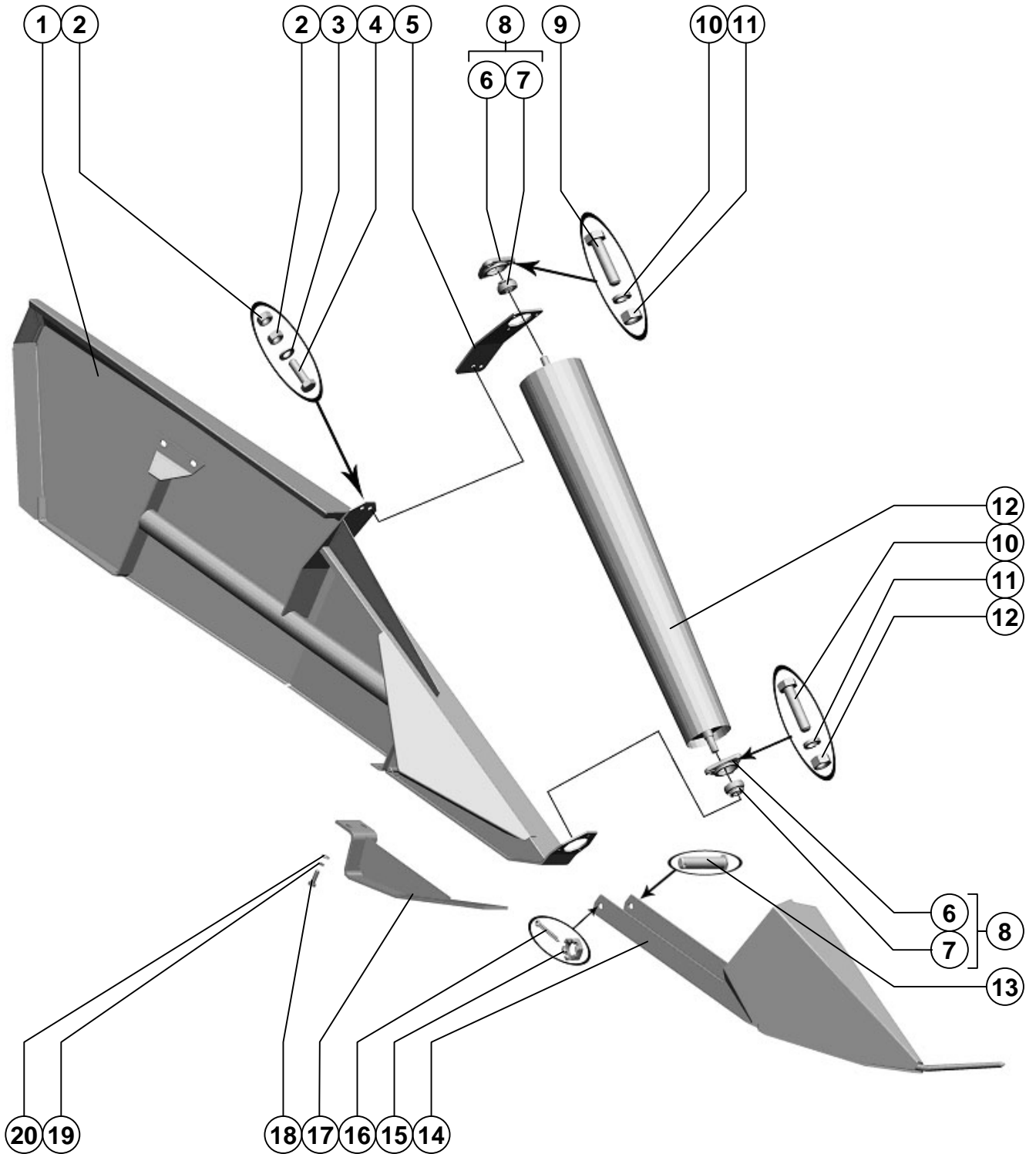

|                       |                     |                    |    |
|-----------------------|---------------------|--------------------|----|
| PCM-100.75.37.000A-01 | Делитель<br>Divisor | Рисунок<br>Picture | 22 |
|-----------------------|---------------------|--------------------|----|

| Поз.<br>Ref. | Обозначение<br>Designation | Наименование                                     | Description                                 | Кол.<br>Quan. | Примечание<br>Annotation |
|--------------|----------------------------|--|---|---------------|--------------------------|
| 1.           | PCM-100.33.07.010-01       | Боковина   | Side-frame                                  | 1             |                          |
| 2.           |                            | Гайка М10-6Н.6.019<br>ГОСТ 5915-70               | Nut M10-6H.6.019<br>ГОСТ 5915-70            | 4             |                          |
| 3.           |                            | Шайба С.10.01.019<br>ГОСТ 11371-78               | Washer C.10.01.019<br>ГОСТ 11371-78         | 2             |                          |
| 4.           |                            | Болт М10-6gx35.88.35.019<br>ГОСТ 7798-70         | Bolt M10-6gx35.88.35.019<br>ГОСТ 7798-70    | 2             |                          |
| 5.           | PCM-100.33.07.522-01       | Опора  | Bearing                                     | 1             |                          |
| 6.           | H.027.102                  | Корпус подшипника<br>ОСТ 23.2.439-92             | Frame of bearing<br>ОСТ 23.2.439-92         | 1             |                          |
| 7.           |                            | Подшипник 1680204<br>АЕК7С17<br>ТУ 37.006.084-90 | Bearing 1680204 АЕК7С17<br>ТУ 37.006.084-90 | 1             |                          |
| 8.           | H.027.01.020               | Опора  | Bearing                                     | 2             |                          |
| 9.           |                            | Болт М8-6gx35.88.35.019<br>ГОСТ 7798-70          | Bolt M8-6gx35.88.35.019<br>ГОСТ 7798-70     | 6             |                          |
| 10.          |                            | Шайба 8Т 65Г 019<br>ГОСТ 6402-70                 | Washer 8Т 65Г 019<br>ГОСТ 6402-70           | 6             |                          |
| 11.          |                            | Гайка М8-6Н.6.019<br>ГОСТ 5915-70                | Nut M8-6H.6.019<br>ГОСТ 5915-70             | 6             |                          |
| 12.          | PCM-100.33.07.040В         | Шнек   | Screw                                       | 1             |                          |
| 13.          | PCM-100.75.37.605          | Палец  | Pin   | 1             |                          |
| 14.          | PCM-100.75.37.040А         | Носок  | Noes  | 1             |                          |
| 15.          |                            | Гайка М16-6Н.04.35.019<br>ГОСТ 5919-73           | Nut M16-6H.04.35.019 ГОСТ<br>5919-73        | 1             |                          |
| 16.          |                            | Шплинт 4x32.019<br>ГОСТ 397-79                   | Split pin 4x32.019<br>ГОСТ 397-79           | 1             |                          |
| 17.          | PCM-100.33.07.080          | Подошва  | Base  | 1             |                          |
| 18.          |                            | Болт М12-6gx35.88.35.019<br>ГОСТ 7798-70         | Bolt M12-6gx35.88.35.019<br>ГОСТ 7798-70    | 4             |                          |
| 19.          |                            | Шайба 12Т 65Г 019<br>ГОСТ 6402-70                | Washer 12Т 65Г 019<br>ГОСТ 6402-70          | 4             |                          |
| 20.          |                            | Шайба С.12x2.01.019<br>ГОСТ 11371-78             | Washer C.12x2.01.019<br>ГОСТ 11371-78       | 4             |                          |

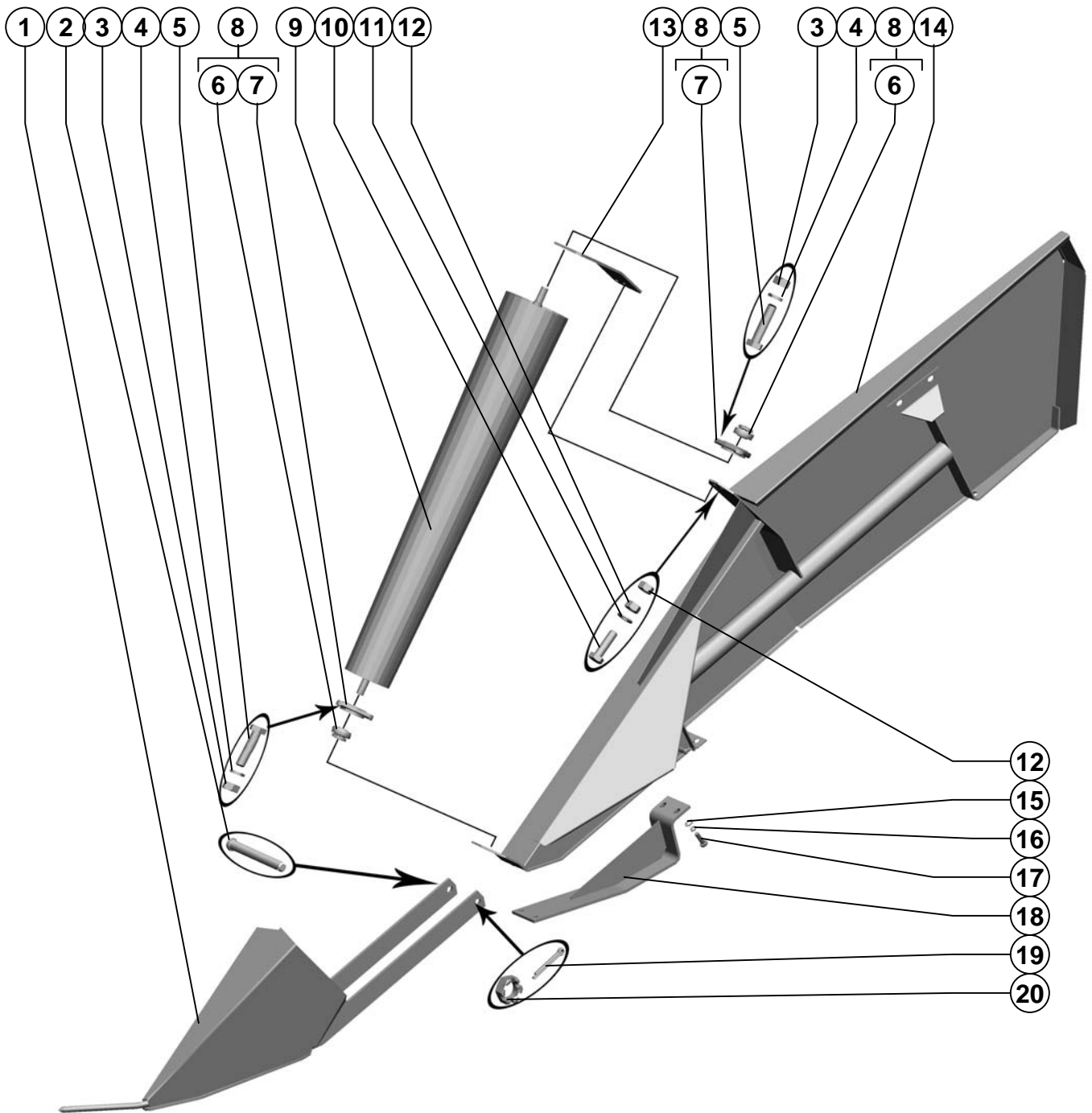

| Поз.<br>Ref. | Обозначение<br>Designation | Наименование                                     | Description                                 | Кол.<br>Quan. | Примечание<br>Annotation |
|--------------|----------------------------|--|---|---------------|--------------------------|
| 1.           | PCM-100.75.37.040A-01      | Носок  | Noes  | 1             |                          |
| 2.           | PCM-100.75.37.605          | Палец  | Pin   | 1             |                          |
| 3.           |                            | Гайка М8-6Н.6.019<br>ГОСТ 5915-70                | Nut M8-6H.6.019<br>ГОСТ 5915-70             | 6             |                          |
| 4.           |                            | Шайба 8Т 65Г 019<br>ГОСТ 6402-70                 | Washer 8T 65G 019<br>ГОСТ 6402-70           | 6             |                          |
| 5.           |                            | Болт М8-6gx35.88.35.019<br>ГОСТ 7798-70          | Bolt M8-6gx35.88.35.019<br>ГОСТ 7798-70     | 6             |                          |
| 6.           |                            | Подшипник 1680204<br>АЕК7С17<br>ТУ 37.006.084-90 | Bearing 1680204 АЕК7С17<br>ТУ 37.006.084-90 | 1             |                          |
| 7.           | H.027.102                  | Корпус подшипника<br>ОСТ 23.2.439-92             | Frame of bearing<br>ОСТ 23.2.439-92         | 1             |                          |
| 8.           | H.027.01.020               | Опора  | Bearing                                     | 2             |                          |
| 9.           | PCM-100.33.07.040B         | Шнек   | Screw                                       | 1             |                          |
| 10.          |                            | Болт М10-6gx35.88.35.019<br>ГОСТ 7798-70         | Bolt M10-6gx35.88.35.019<br>ГОСТ 7798-70    | 2             |                          |
| 11.          |                            | Шайба С.10.01.019<br>ГОСТ 11371-78               | Washer C.10.01.019<br>ГОСТ 11371-78         | 2             |                          |
| 12.          |                            | Гайка М10-6Н.6.019<br>ГОСТ 5915-70               | Nut M10-6H.6.019<br>ГОСТ 5915-70            | 4             |                          |
| 13.          | PCM-100.33.07.522          | Опора  | Bearing                                     | 1             |                          |
| 14.          | PCM-100.33.07.010          | Боковина   | Side-frame                                  | 1             |                          |
| 15.          |                            | Шайба С.12x2.01.019<br>ГОСТ 11371-78             | Washer C.12x2.01.019<br>ГОСТ 11371-78       | 4             |                          |
| 16.          |                            | Шайба 12Т 65Г 019<br>ГОСТ 6402-70                | Washer 12T 65G 019<br>ГОСТ 6402-70          | 4             |                          |
| 17.          |                            | Болт М12-6gx35.88.35.019<br>ГОСТ 7798-70         | Bolt M12-6gx35.88.35.019<br>ГОСТ 7798-70    | 4             |                          |
| 18.          | PCM-100.33.07.080          | Подошва  | Base  | 1             |                          |
| 19.          |                            | Шплинт 4x32.019<br>ГОСТ 397-79                   | Split pin 4x32.019<br>ГОСТ 397-79           | 1             |                          |
| 20.          |                            | Гайка М16-6Н.04.35.019<br>ГОСТ 5919-73           | Nut M16-6H.04.35.019<br>ГОСТ 5919-73        | 1             |                          |

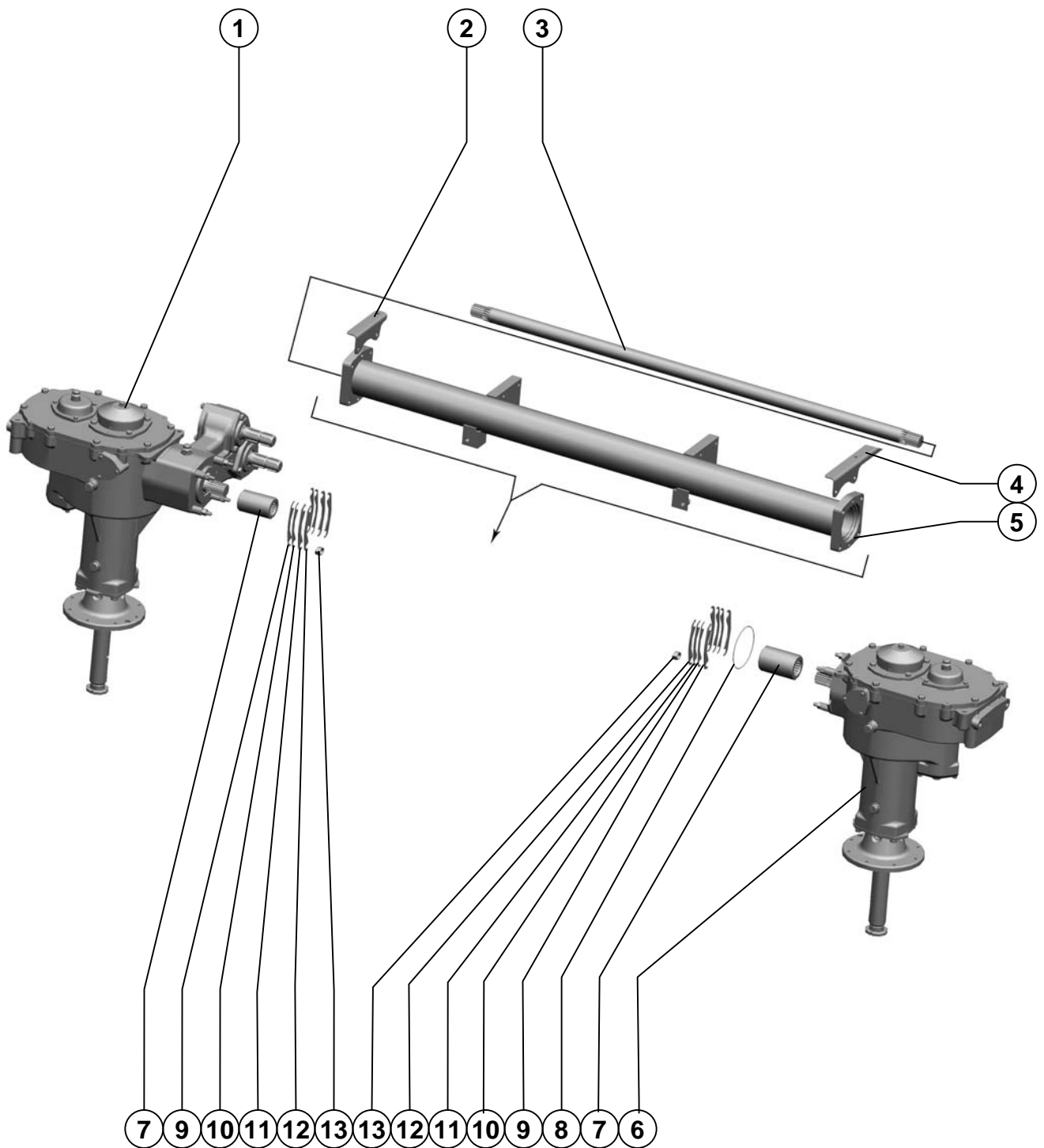

Блок барабанов Block of drum

| Поз.<br>Ref. | Обозначение<br>Designation | Наименование  | Description   | Кол.<br>Quan. | Примечание<br>Annotation |
|--------------|----------------------------|---|---|---------------|--------------------------|
| 1.           | PCM-100.75.33.010          | Редуктор  | Reducer   | 1             |                          |
| 2.           | PCM-100.33.03.140          | Кронштейн   | Corbel  | 1             |                          |
| 3.           | PCM-100.75.33.603          | Вал   | Willow  | 1             |                          |
| 4.           | PCM-100.33.03.110          | Кронштейн   | Corbel  | 1             |                          |
| 5.           | PCM-100.75.33.030          | Балка   | Beam  | 1             |                          |
| 6.           | PCM-100.75.33.020          | Редуктор  | Reducer   | 1             |                          |
| 7.           | PCM-100.33.03.633          | Муфта шлицевая  | Spline socket   | 2             |                          |
| 8.           |                            | Кольцо 120-126-36-2-2<br>ГОСТ 9833-73/<br>ГОСТ 18829-73 | Ring 120-126-36-2-2 ГОСТ<br>9833-73/<br>ГОСТ 18829-73 | 1             |                          |
| 9.           | PCM-100.33.03.501          | Прокладка регулировочная                                | Slim  | 6             | Наиб. кол.               |
| 10.          | PCM-100.33.03.501-01       | Прокладка регулировочная                                | Slim  | 6             | Наиб. кол.               |
| 11.          | PCM-100.33.03.501-02       | Прокладка регулировочная                                | Slim  | 6             | Наиб. кол.               |
| 12.          | PCM-100.33.03.501-03       | Прокладка регулировочная                                | Slim  | 6             | Наиб. кол.               |
| 13.          |                            | Гайка М12-6Н.6.019<br>ГОСТ 5915-70                      | Nut M12-6H.6.019<br>ГОСТ 5915-70                      | 6             |                          |



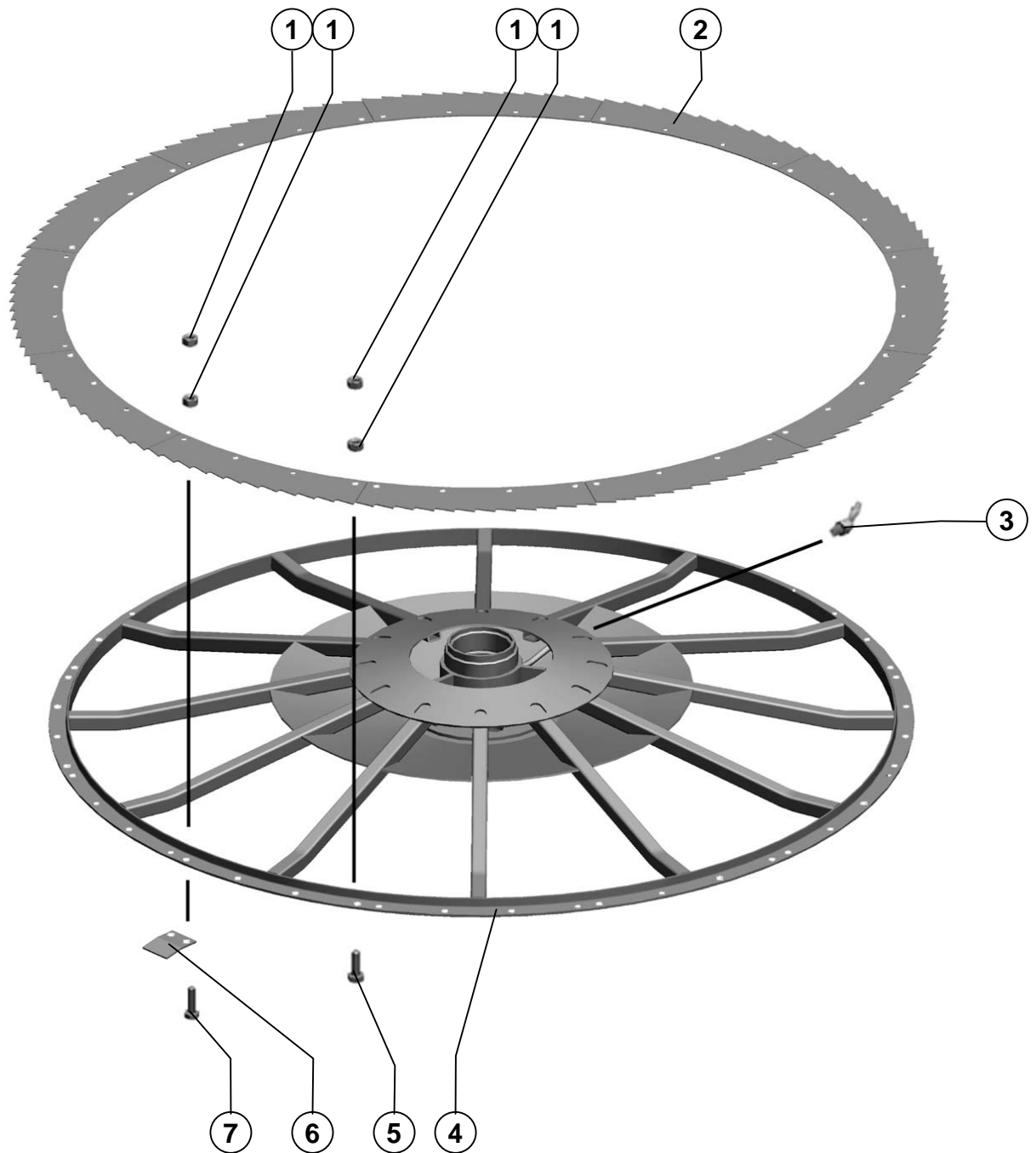

PCM-100.33.02.010

Режущий аппарат  
CutterbarРисунок 25  
Picture

| Поз.<br>Ref. | Обозначение<br>Designation | Наименование                          | Description                           | Кол.<br>Quant. | Примечание<br>Annotation |
|--------------|----------------------------|---------------------------------------|---------------------------------------|----------------|--------------------------|
| 1.           |                            | Гайка М10-6Н.6.019 ГОСТ 5915-70       | Nut M10-6H.6.019 ГОСТ 5915-70         | 96             |                          |
| 2.           | PCM-100.33.02.423          | Нож                                   | Knife                                 | 1              |                          |
| 3.           |                            | Маслёнка 2.2.45.Ц6.хр ГОСТ 19853-74   | Маслёнка 2.2.45.Ц6.хр ГОСТ 19853-74   | 1              |                          |
| 4.           | PCM-100.33.02.030А         | Ротор                                 | Rotor                                 | 1              |                          |
| 5.           |                            | Болт М10-6gx25.88.35.019 ГОСТ 7798-70 | Bolt M10-6gx25.88.35.019 ГОСТ 7798-70 | 44             |                          |
| 6.           | PCM-100.33.02.432          | Чистик                                | Disc scraper                          | 2              |                          |
| 7.           |                            | Болт М10-6gx30.88.35.019 ГОСТ 7798-70 | Bolt M10-6gx30.88.35.019 ГОСТ 7798-70 | 4              |                          |

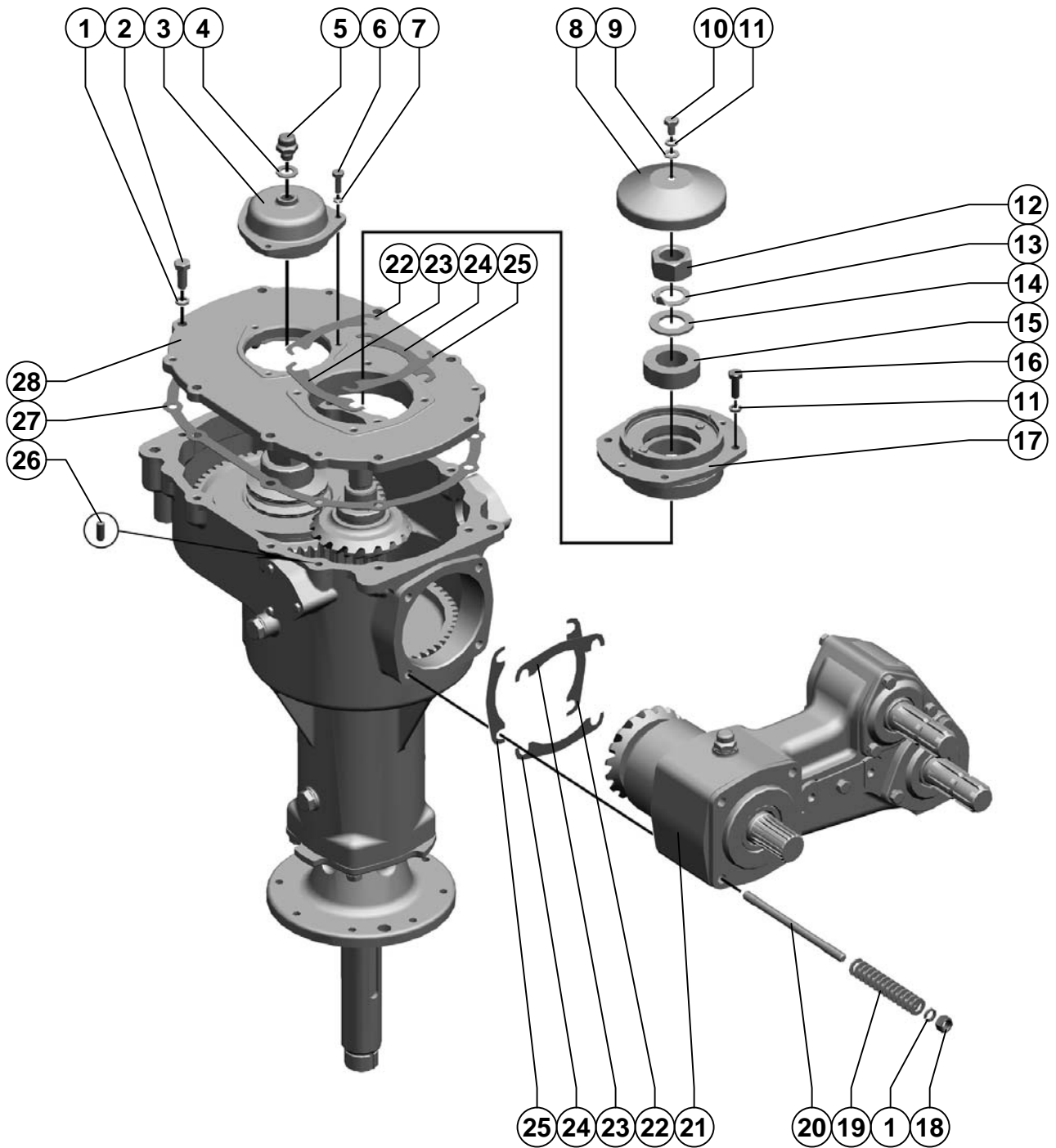

Привод угловой      Drive angular

| Поз.<br>Ref. | Обозначение<br>Designation | Наименование                             | Description                              | Кол.<br>Quan. | Примечание<br>Annotation                       |
|--------------|----------------------------|--|--|---------------|--|
| 1.           |                            | Шайба 12Т 65Г 019<br>ГОСТ 6402-70        | Washer 12Т 65Г 019<br>ГОСТ 6402-70       | 12            |  |
| 2.           |                            | Болт М12-6gx30.88.35.019<br>ГОСТ 7798-70 | Bolt M12-6gx30.88.35.019<br>ГОСТ 7798-70 | 8             |  |
| 3.           | PCM-100.75.33.101          | Крышка                                   | Cap                                      | 1             |  |
| 4.           | PCM-10.01.47.002           | Прокладка                                | Gasket                                   | 1             |  |
| 5.           | PCM-10.01.47.110           | Сапун                                    | Breather                                 | 1             |  |
| 6.           |                            | Болт М8-6gx25.88.35.019<br>ГОСТ 7798-70  | Bolt M8-6gx25.88.35.019<br>ГОСТ 7798-70  | 3             |  |
| 7.           |                            | Шайба 8Т 65Г 019<br>ГОСТ 6402-70         | Washer 8Т 65Г 019<br>ГОСТ 6402-70        | 3             |  |
| 8.           | PCM-100.75.33.401          | Крышка                                   | Cap                                      | 1             |  |
| 9.           |                            | Шайба С.10.01.019<br>ГОСТ 11371-78       | Washer С.10.01.019<br>ГОСТ 11371-78      | 1             |  |
| 10.          |                            | Болт М10-6gx16.88.35.019<br>ГОСТ 7798-70 | Bolt M10-6gx16.88.35.019<br>ГОСТ 7798-70 | 1             |  |
| 11.          |                            | Шайба 10Т 65Г 019<br>ГОСТ 6402-70        | Washer 10Т 65Г 019<br>ГОСТ 6402-70       | 5             |  |
| 12.          |                            | Гайка М30x2-6Н.6.019<br>ГОСТ 5915-70     | Nut M30x2-6Н.6.019<br>ГОСТ 5915-70       | 1             |  |
| 13.          | PCM-100.75.33.402          | Шайба                                    | Washer                                   | 1             |  |
| 14.          |                            | Шайба С.30x3,9.01.019<br>ГОСТ 11371-78   | Washer С.30x3,9.01.019<br>ГОСТ 11371-78  | 1             |  |
| 15.          | PCM-100.75.33.611          | Втулка                                   | Bush                                     | 1             |  |
| 16.          |                            | Болт М10-6gx30.88.35.019<br>ГОСТ 7798-70 | Bolt M10-6gx30.88.35.019<br>ГОСТ 7798-70 | 4             |  |
| 17.          | PCM-100.33.03.160А         | Опора                                    | Leg                                      | 1             |  |
| 18.          |                            | Гайка М12-6Н.6.019<br>ГОСТ 5915-70       | Nut M12-6Н.6.019<br>ГОСТ 5915-70         | 4             |  |
| 19.          |                            | Шайба С.12x2.01.019<br>ГОСТ 11371-78     | Washer С.12x2.01.019<br>ГОСТ 11371-78    | 56            | Применять только для<br>изготовления запчастей |
| 20.          | PCM-100.33.03.637-01       | Шпилька                                  | Skewer                                   | 4             |  |
| 21.          | PCM-100.33.03.070Б         | Редуктор                                 | Reducer                                  | 1             |  |
| 22.          | PCM-100.33.03.501          | Прокладка регулировочная                 | Gasket adjusting                         | 8             | Подбор   |
| 23.          | PCM-100.33.03.501-01       | Прокладка регулировочная                 | Gasket adjusting                         | 8             | Подбор   |
| 24.          | PCM-100.33.03.501-02       | Прокладка регулировочная                 | Gasket adjusting                         | 8             | Подбор   |
| 25.          | PCM-100.33.03.501-03       | Прокладка регулировочная                 | Gasket adjusting                         | 8             | Подбор   |
| 26.          |                            | Штифт 10 x 25<br>ГОСТ 3128-70            | Pin 10 x 25<br>ГОСТ 3128-70              | 2             |  |
| 27.          | PCM-100.33.03.001          | Прокладка                                | Gasket                                   | 1             |  |
| 28.          | PCM-100.75.33.102          | Крышка                                   | Cap                                      | 1             |  |

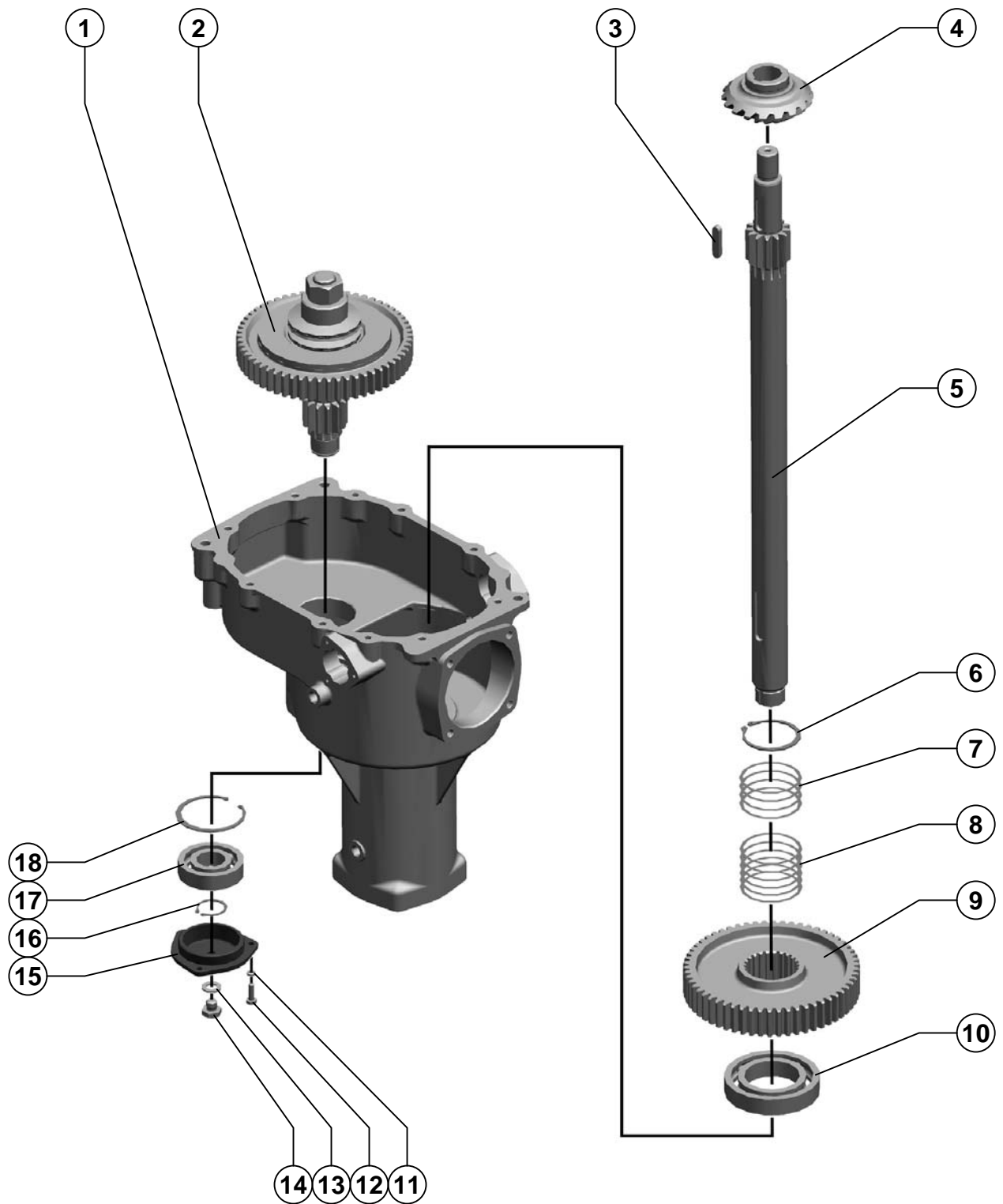

Привод угловой      Drive angular

| Поз. Ref. | Обозначение Designation | Наименование                            | Description                             | Кол. Quan. | Примечание Annotation |
|-----------|-------------------------|---|---|------------|-----------------------|
| 1.        | PCM-100.33.03.202A      | Корпус редуктора                        | Case of a reducer                       | 1          |                       |
| 2.        | PCM-100.75.33.050       | Муфта фрикционная                       | Clutch frictional                       | 1          |                       |
| 3.        |                         | Шпонка 12x8x50<br>ГОСТ 23360-78         | Key 12x8x50<br>ГОСТ 23360-78            | 1          |                       |
| 4.        | PCM-100.33.03.651       | Шестерня                                | Gear                                    | 1          |                       |
| 5.        | PCM-100.75.33.602       | Вал-шестерня                            | Shaft-gear                              | 1          |                       |
| 6.        |                         | Кольцо С75<br>ГОСТ 13942-86             | Ring С75<br>ГОСТ 13942-86               | 1          |                       |
| 7.        | PCM-100.33.03.505-01    | Кольцо                                  | Ring                                    | 4          | Подбор                |
| 8.        | PCM-100.33.03.505       | Кольцо                                  | Ring                                    | 6          | Подбор                |
| 9.        | PCM-100.75.33.607       | Шестерня                                | Gear                                    | 1          |                       |
| 10.       |                         | Подшипник 215А<br>ГОСТ 8338-75          | Bearing 215А<br>ГОСТ 8338-75            | 1          |                       |
| 11.       |                         | Шайба 8Т 65Г 019<br>ГОСТ 6402-70        | Washer 8Т 65Г 019<br>ГОСТ 6402-70       | 3          |                       |
| 12.       |                         | Болт М8-6gx25.88.35.019<br>ГОСТ 7798-70 | Bolt М8-6gx25.88.35.019<br>ГОСТ 7798-70 | 3          |                       |
| 13.       | PCM-10.01.47.002        | Прокладка                               | Gasket                                  | 1          |                       |
| 14.       | PCM-10.01.47.606А       | Пробка                                  | Cork                                    | 1          |                       |
| 15.       | PCM-100.33.03.105       | Крышка                                  | Cap                                     | 1          |                       |
| 16.       |                         | Кольцо С40<br>ГОСТ 13942-86             | Ring С40<br>ГОСТ 13942-86               | 1          |                       |
| 17.       |                         | Подшипник 308А<br>ГОСТ 8338-75          | Bearing 308А<br>ГОСТ 8338-75            | 1          |                       |
| 18.       |                         | Кольцо С90<br>ГОСТ 13943-86             | Ring С90<br>ГОСТ 13943-86               | 1          |                       |

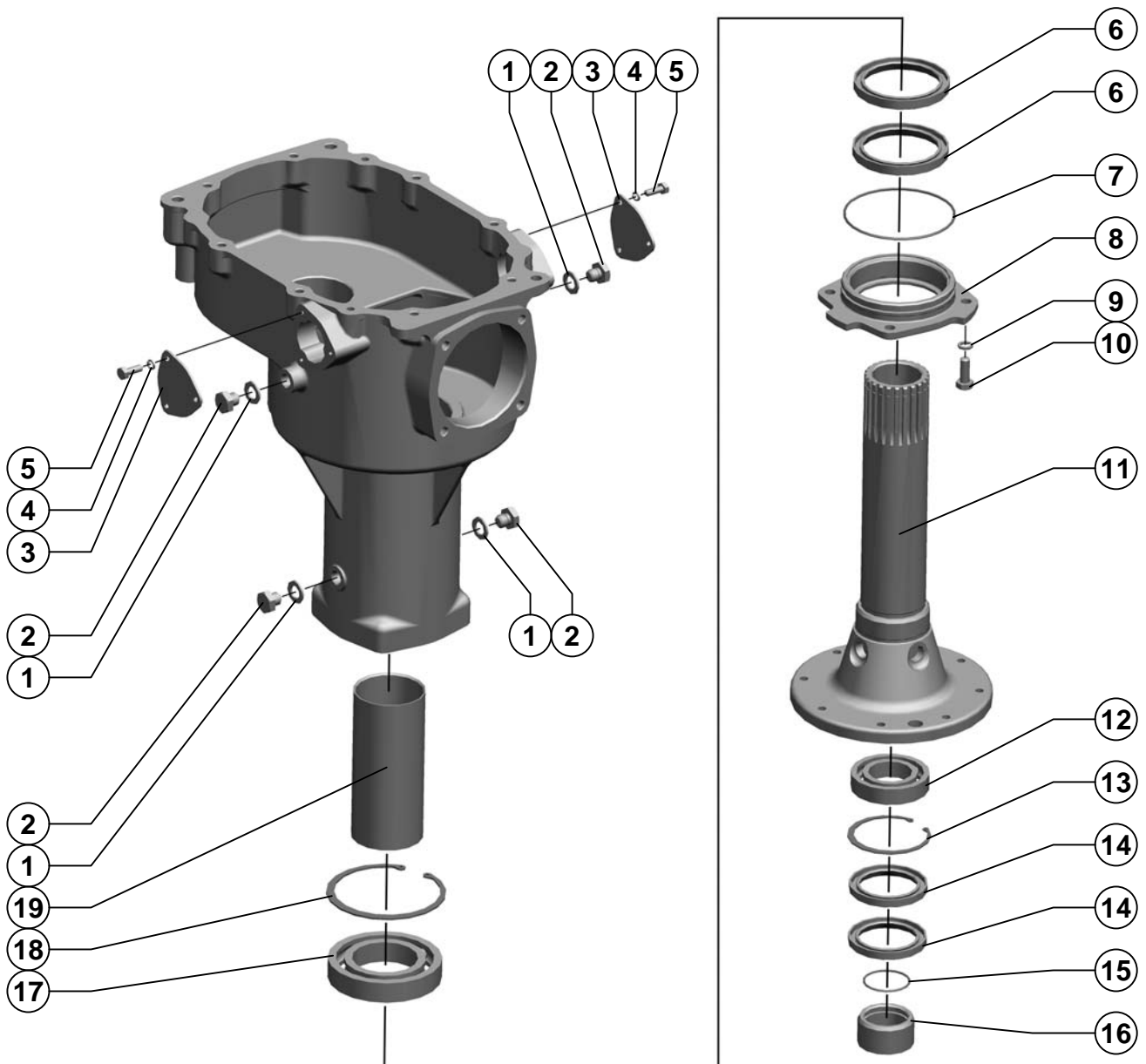

Привод угловой      Drive angular

| Поз.<br>Ref. | Обозначение<br>Designation | Наименование   | Description   | Кол.<br>Quan. | Примечание<br>Annotation |
|--------------|----------------------------|--|---|---------------|--------------------------|
| 1.           | PCM-10.01.47.002           | Прокладка  | Gasket  | 4             |                          |
| 2.           | PCM-10.01.47.606A          | Пробка   | Cork  | 4             |                          |
| 3.           | PCM-100.33.03.409          | Крышка   | Cap   | 2             |                          |
| 4.           |                            | Шайба 6Т 65Г 019<br>ГОСТ 6402-70                         | Washer 6Т 65Г 019<br>ГОСТ 6402-70                     | 6             |                          |
| 5.           |                            | Болт М6-6gx16.48.019<br>ГОСТ 7798-70                     | Bolt М6-6gx16.48.019<br>ГОСТ 7798-70                  | 6             |                          |
| 6.           |                            | Манжета I.2-85x110-1<br>ГОСТ 8752-79/<br>ОСТ 38.05146-78 | Cuff I.2-85x110-1<br>ГОСТ 8752-79/<br>ОСТ 38.05146-78 | 2             |                          |
| 7.           |                            | Кольцо 125-130-36-2-2<br>ГОСТ 9833-73/<br>ГОСТ 18829-73  | Ring 125-130-36-2-2<br>ГОСТ 9833-73/<br>ГОСТ 18829-73 | 1             |                          |
| 8.           | PCM-100.33.03.109          | Корпус   | Case  | 1             |                          |
| 9.           |                            | Шайба 12Т 65Г 019<br>ГОСТ 6402-70                        | Washer 12Т 65Г 019<br>ГОСТ 6402-70                    | 4             |                          |
| 10.          |                            | Болт М12-6gx30.88.35.019<br>ГОСТ 7798-70                 | Bolt М12-6gx30.88.35.019<br>ГОСТ 7798-70              | 4             |                          |
| 11.          | PCM-100.33.03.080          | Вал  | Shaft   | 1             |                          |
| 12.          |                            | Подшипник 210АК<br>ГОСТ 8338-75                          | Bearing 210АК<br>ГОСТ 8338-75                         | 1             |                          |
| 13.          |                            | Кольцо С90<br>ГОСТ 13943-86                              | Ring С90<br>ГОСТ 13943-86                             | 1             |                          |
| 14.          |                            | Манжета I.2-65x90-1<br>ГОСТ 8752-79/<br>ОСТ 38.05146-78  | Cuff I.2-65x90-1<br>ГОСТ 8752-79/<br>ОСТ 38.05146-78  | 2             |                          |
| 15.          |                            | Кольцо 050-055-30-2-2<br>ГОСТ 9833-73/<br>ГОСТ 18829-73  | Ring 050-055-30-2-2<br>ГОСТ 9833-73/<br>ГОСТ 18829-73 | 1             |                          |
| 16.          | PCM-100.33.03.806          | Втулка   | Bush  | 1             |                          |
| 17.          |                            | Подшипник 215А<br>ГОСТ 8338-75                           | Bearing 215А<br>ГОСТ 8338-75                          | 1             |                          |
| 18.          |                            | Кольцо С130<br>ГОСТ 13943-86                             | Ring С130<br>ГОСТ 13943-86                            | 1             |                          |
| 19.          | PCM-100.33.03.804          | Втулка распорная   | Spreader bush   | 1             |                          |



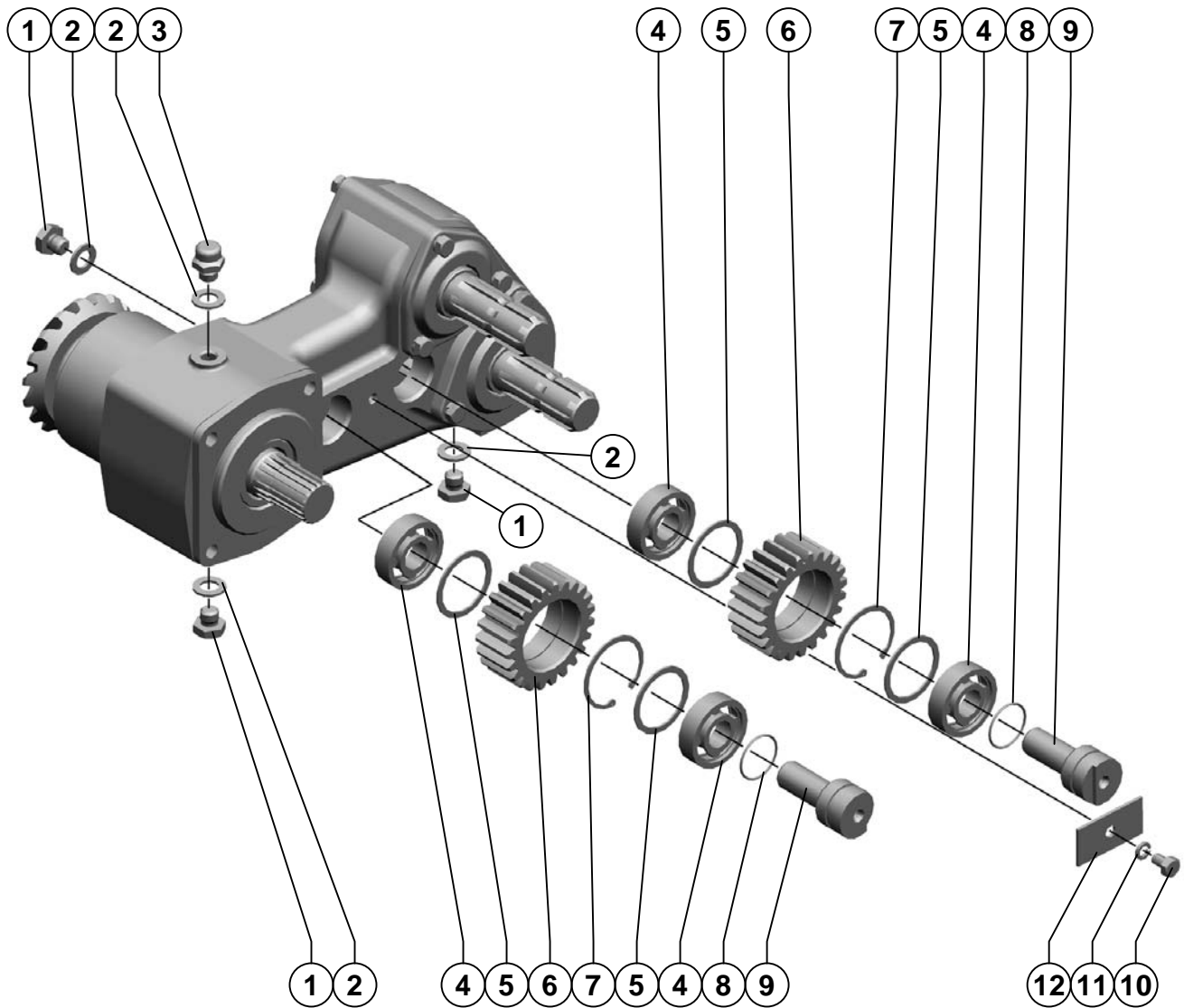

Привод угловой      Drive angular

| Поз.<br>Ref. | Обозначение<br>Designation | Наименование  | Description   | Кол.<br>Quan. | Примечание<br>Annotation |
|--------------|----------------------------|---|---|---------------|--------------------------|
| 1.           | PCM-10.01.47.606A          | Пробка  | Cork  | 3             |                          |
| 2.           | PCM-10.01.47.002           | Прокладка   | Gasket  | 4             |                          |
| 3.           | PCM-10.01.47.110           | Сапун   | Breather  | 1             |                          |
| 4.           |                            | Подшипник 102305M<br>ГОСТ 8328-75                       | Bearing 102305M<br>ГОСТ 8328-75                       | 4             |                          |
| 5.           | PCM-100.33.03.403A         | Шайба   | Washer  | 4             |                          |
| 6.           | PCM-100.33.03.605          | Шестерня  | Gear  | 2             |                          |
| 7.           |                            | Кольцо С62<br>ГОСТ 13943-86                             | Ring C62<br>ГОСТ 13943-86                             | 2             |                          |
| 8.           |                            | Кольцо 038-042-25-2-2<br>ГОСТ 9833-73/<br>ГОСТ 18829-73 | Ring 038-042-25-2-2<br>ГОСТ 9833-73/<br>ГОСТ 18829-73 | 2             |                          |
| 9.           | PCM-100.33.03.654          | Ось   | Axe   | 2             |                          |
| 10.          |                            | Болт М10-6gx16.88.35.019<br>ГОСТ 7798-70                | Bolt M10-6gx16.88.35.019<br>ГОСТ 7798-70              | 1             |                          |
| 11.          |                            | Шайба 10Т 65Г 019<br>ГОСТ 6402-70                       | Washer 10Т 65Г 019<br>ГОСТ 6402-70                    | 1             |                          |
| 12.          | PCM-100.33.03.502          | Пластина стопорная                                      | Plate lock  | 1             |                          |

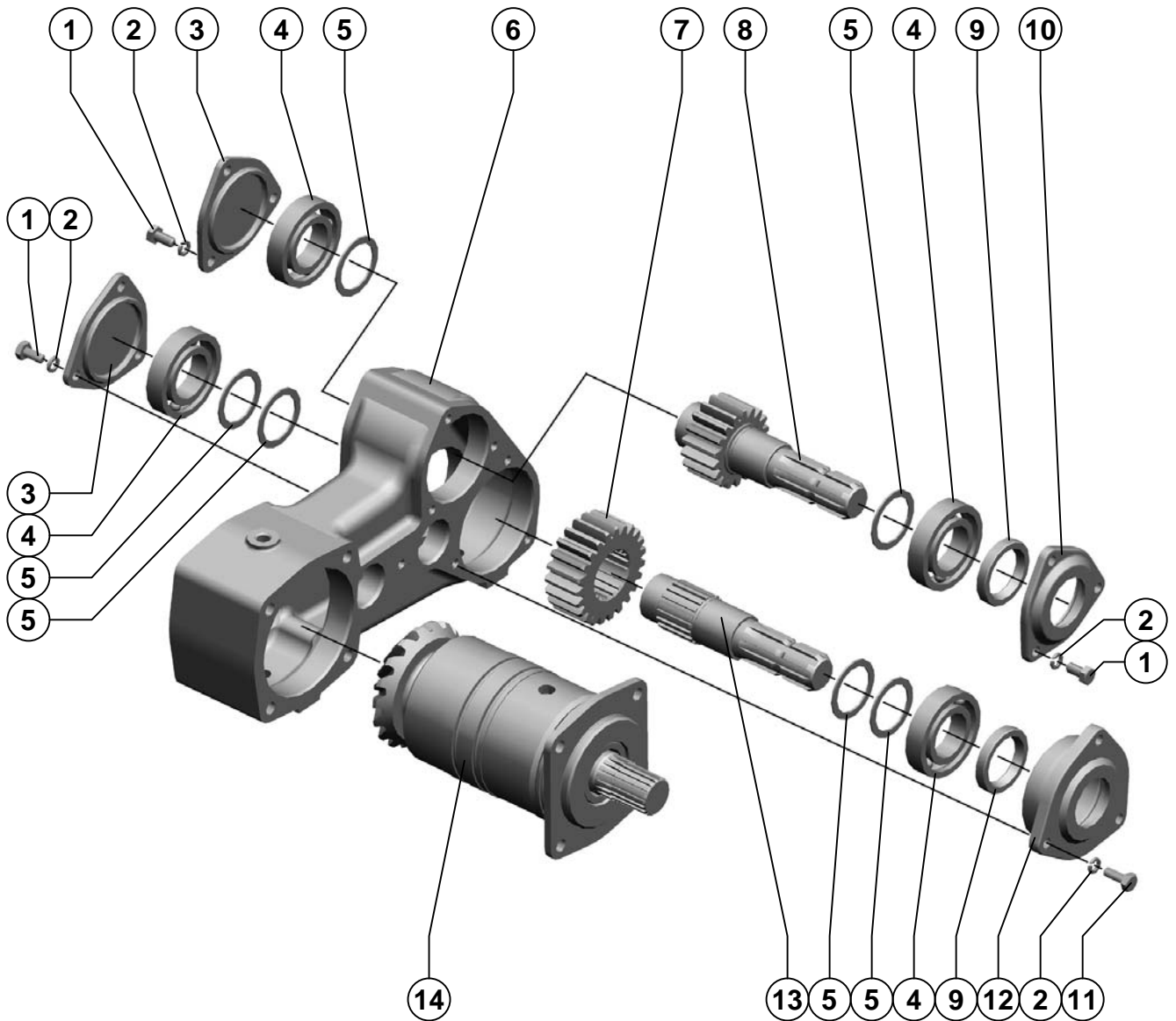

| Поз.<br>Ref. | Обозначение<br>Designation | Наименование  | Description  | Кол.<br>Quan. | Примечание<br>Annotation |
|--------------|----------------------------|---|--|---------------|--------------------------|
| 1.           |                            | Болт М10-6gx20.88.35.019<br>ГОСТ 7798-70                | Bolt M10-6gx20.88.35.019<br>ГОСТ 7798-70             | 9             |                          |
| 2.           |                            | Шайба 10Т 65Г 019<br>ГОСТ 6402-70                       | Washer 10Т 65Г 019<br>ГОСТ 6402-70                   | 12            |                          |
| 3.           | PCM-100.33.03.104          | Крышка  | Cap  | 2             |                          |
| 4.           |                            | Подшипник 209А<br>ГОСТ 8338-75                          | Bearing 209А<br>ГОСТ 8338-75                         | 4             |                          |
| 5.           | PCM-10.04.17.407           | Шайба   | Washer   | 6             |                          |
| 6.           | PCM-100.33.03.204А         | Корпус редуктора  | Case of a reducer                                    | 1             |                          |
| 7.           | PCM-100.33.03.629А         | Шестерня  | Gear   | 1             |                          |
| 8.           | PCM-100.33.03.602          | Вал-шестерня  | Shaft-gear   | 1             |                          |
| 9.           |                            | Манжета I.2-45x65-1<br>ГОСТ~8752-79/<br>ОСТ~38.05146-78 | Cuff I.2-45x65-1<br>ГОСТ~8752-79/<br>ОСТ~38.05146-78 | 2             |                          |
| 10.          | PCM-100.33.03.101          | Крышка  | Cap  | 1             |                          |
| 11.          |                            | Болт М10-6gx25.88.35.019<br>ГОСТ 7798-70                | Bolt M10-6gx25.88.35.019<br>ГОСТ 7798-70             | 3             |                          |
| 12.          | PCM-100.33.03.205          | Стакан  | Nozzle   | 1             |                          |
| 13.          | PCM-100.33.03.631А         | Вал   | Shaft  | 1             |                          |
| 14.          | PCM-100.33.03.120Б         | Стакан  | Nozzle   | 1             |                          |

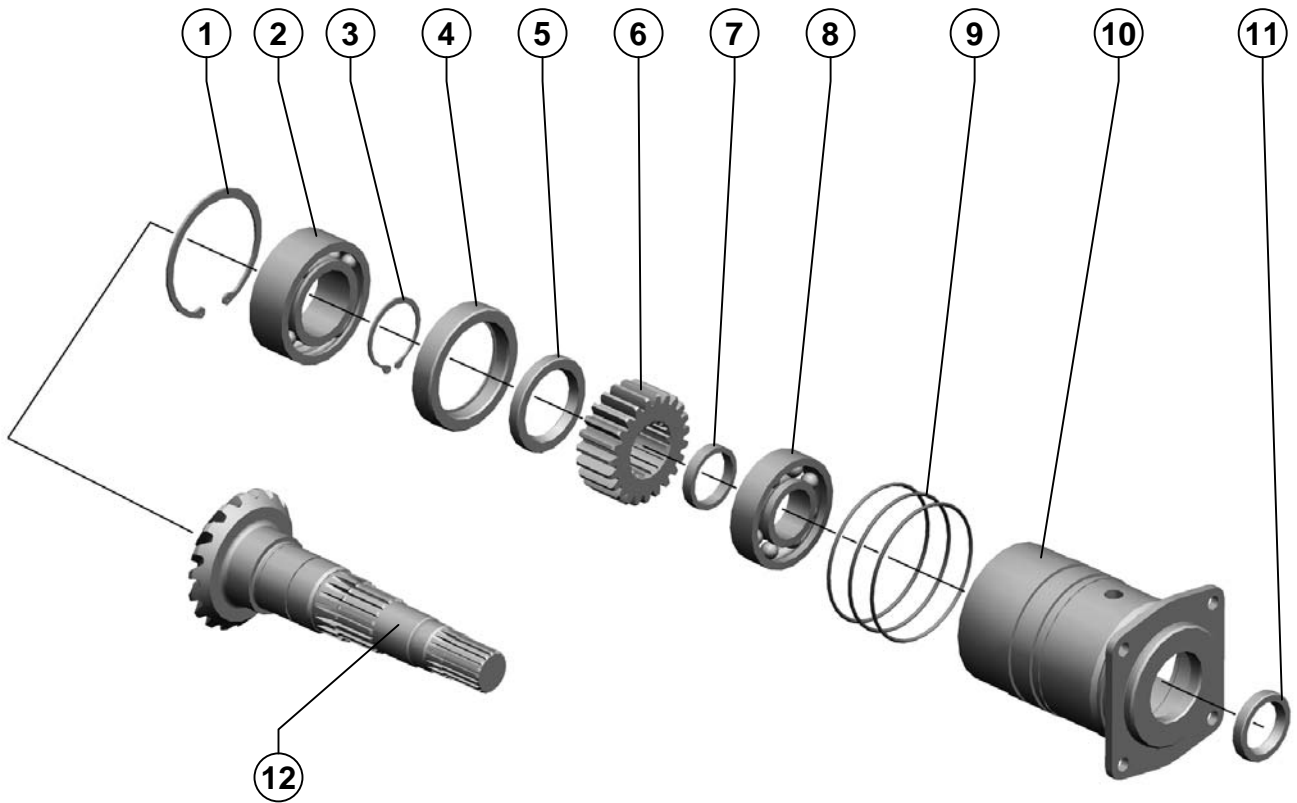

PCM-100.33.03.120Б

Стакан  
Nozzle

Рисунок 31  
Picture

| Поз.<br>Ref. | Обозначение<br>Designation | Наименование  | Description   | Кол.<br>Quan. | Примечание<br>Annotation |
|--------------|----------------------------|---|---|---------------|--------------------------|
| 1.           |                            | Кольцо С110<br>ГОСТ 13943-86                            | Ring C110<br>ГОСТ 13943-86                            | 1             |                          |
| 2.           |                            | Подшипник 3056212<br>ГОСТ 4252-75                       | Bearing 3056212<br>ГОСТ 4252-75                       | 1             |                          |
| 3.           |                            | Кольцо С60<br>ГОСТ 13942-86                             | Ring C60<br>ГОСТ 13942-86                             | 1             |                          |
| 4.           | PCM-100.33.03.621          | Пробка  | Cork  | 1             |                          |
| 5.           |                            | Манжета I.2-60x85-1<br>ГОСТ 8752-79/<br>ОСТ 38.05146-78 | Cuff I.2-60x85-1<br>ГОСТ 8752-79/<br>ОСТ 38.05146-78  | 1             |                          |
| 6.           | PCM-100.33.03.629А         | Шестерня  | Gear  | 1             |                          |
| 7.           | PCM-100.33.03.807          | Втулка  | Bush  | 1             |                          |
| 8.           |                            | Подшипник 309<br>ГОСТ 8338-75                           | Bearing 309<br>ГОСТ 8338-75                           | 1             |                          |
| 9.           |                            | Кольцо 120-126-36-2-2<br>ГОСТ 9833-73/<br>ГОСТ 18829-73 | Ring 120-126-36-2-2<br>ГОСТ 9833-73/<br>ГОСТ 18829-73 | 3             |                          |
| 10.          | PCM-100.33.03.130Б         | Стакан  | Nozzle  | 1             |                          |
| 11.          |                            | Манжета I.2-42x62-1<br>ГОСТ 8752-79/<br>ОСТ 38.05146-78 | Cuff I.2-42x62-1<br>ГОСТ 8752-79/<br>ОСТ 38.05146-78  | 1             |                          |
| 12.          | PCM-100.33.03.653          | Шестерня  | Gear  | 1             |                          |

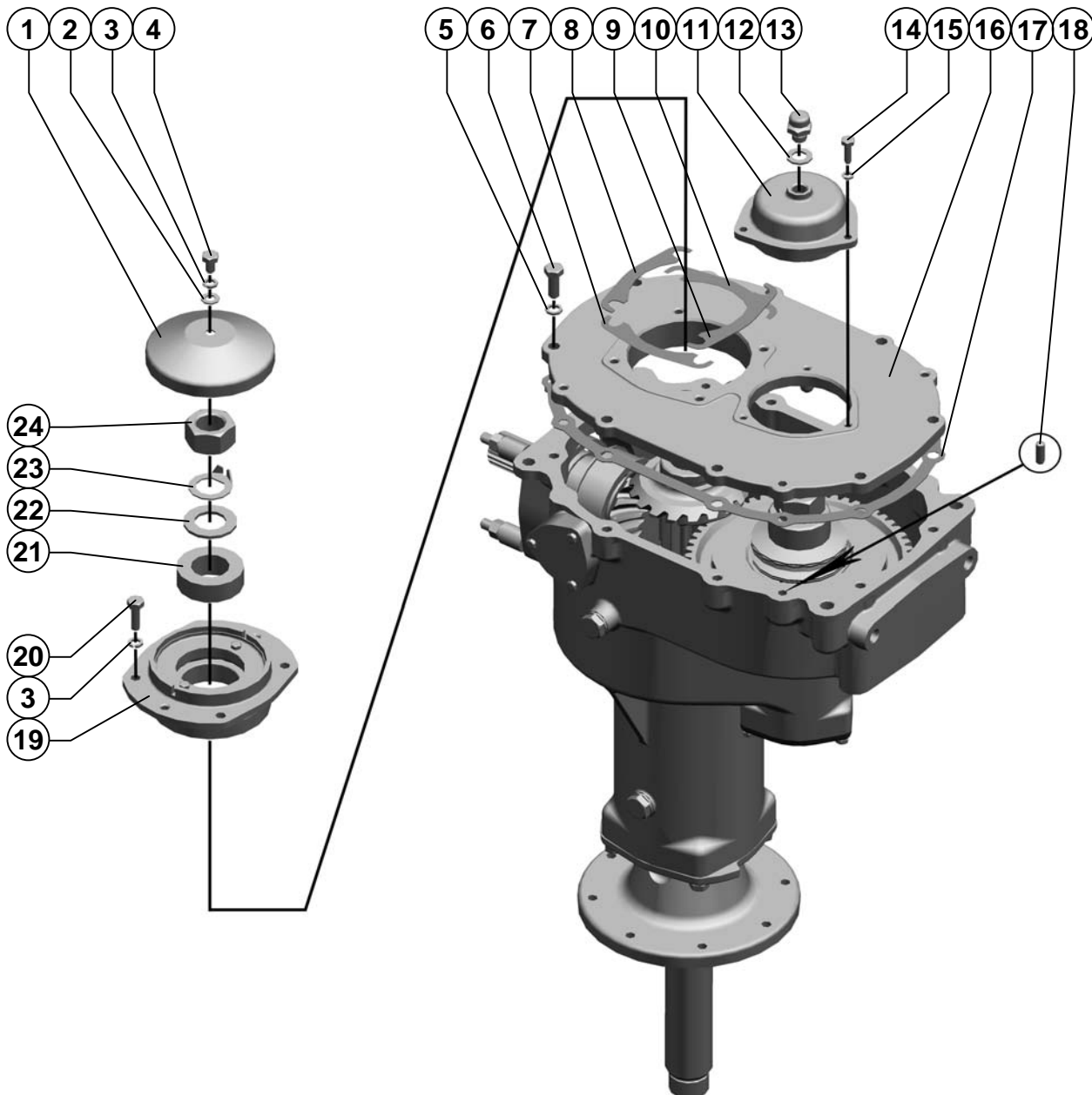

| Поз.<br>Ref. | Обозначение<br>Designation | Наименование                             | Description                              | Кол.<br>Quan. | Примечание<br>Annotation |
|--------------|----------------------------|--|--|---------------|--------------------------|
| 1.           | PCM-100.75.33.401          | Крышка                                   | Cap                                      | 1             |                          |
| 2.           |                            | Шайба С.10.01.019<br>ГОСТ 11371-78       | Washer С.10.01.019<br>ГОСТ 11371-78      | 1             |                          |
| 3.           |                            | Шайба 10Т 65Г 019<br>ГОСТ 6402-70        | Washer 10Т 65Г 019<br>ГОСТ 6402-70       | 5             |                          |
| 4.           |                            | Болт М10-6gx16.88.35.019<br>ГОСТ 7798-70 | Bolt М10-6gx16.88.35.019<br>ГОСТ 7798-70 | 1             |                          |
| 5.           |                            | Шайба 12Т 65Г 019<br>ГОСТ 6402-70        | Washer 12Т 65Г 019<br>ГОСТ 6402-70       | 12            |                          |
| 6.           |                            | Болт М12-6gx30.88.35.019<br>ГОСТ 7798-70 | Bolt М12-6gx30.88.35.019<br>ГОСТ 7798-70 | 12            |                          |
| 7.           | PCM-100.33.03.501          | Прокладка регулировочная                 | Gasket adjusting                         | 8             | Подбор                   |
| 8.           | PCM-100.33.03.501-01       | Прокладка регулировочная                 | Gasket adjusting                         | 8             | Подбор                   |
| 9.           | PCM-100.33.03.501-02       | Прокладка регулировочная                 | Gasket adjusting                         | 8             | Подбор                   |
| 10.          | PCM-100.33.03.501-03       | Прокладка регулировочная                 | Gasket adjusting                         | 8             | Подбор                   |
| 11.          | PCM-100.75.33.101          | Крышка                                   | Cap                                      | 1             |                          |
| 12.          | PCM-10.01.47.002           | Прокладка                                | Gasket                                   | 1             |                          |
| 13.          | PCM-10.01.47.110           | Сапун                                    | Breather                                 | 1             |                          |
| 14.          |                            | Болт М8-6gx25.88.35.019<br>ГОСТ 7798-70  | Bolt М8-6gx25.88.35.019<br>ГОСТ 7798-70  | 3             |                          |
| 15.          |                            | Шайба 8Т 65Г 019<br>ГОСТ 6402-70         | Washer 8Т 65Г 019<br>ГОСТ 6402-70        | 3             |                          |
| 16.          | PCM-100.75.33.102          | Крышка                                   | Cap                                      | 1             |                          |
| 17.          | PCM-100.33.03.001          | Прокладка                                | Gasket                                   | 1             |                          |
| 18.          |                            | Штифт 10 x 25<br>ГОСТ 3128-70            | Pin 10 x 25<br>ГОСТ 3128-70              | 2             |                          |
| 19.          | PCM-100.33.03.160А         | Опора                                    | Leg                                      | 1             |                          |
| 20.          |                            | Болт М10-6gx30.88.35.019<br>ГОСТ 7798-70 | Bolt М10-6gx30.88.35.019<br>ГОСТ 7798-70 | 4             |                          |
| 21.          | PCM-100.75.33.611          | Втулка                                   | Bush                                     | 1             |                          |
| 22.          |                            | Шайба С.30x3,9.01.019<br>ГОСТ 11371-78   | Washer С.30x3,9.01.019<br>ГОСТ 11371-78  | 1             |                          |
| 23.          | PCM-100.75.33.402          | Шайба                                    | Washer                                   | 1             |                          |
| 24.          |                            | Гайка М30x2-6Н.6.019<br>ГОСТ 5915-70     | Nut М30x2-6Н.6.019<br>ГОСТ 5915-70       | 1             |                          |



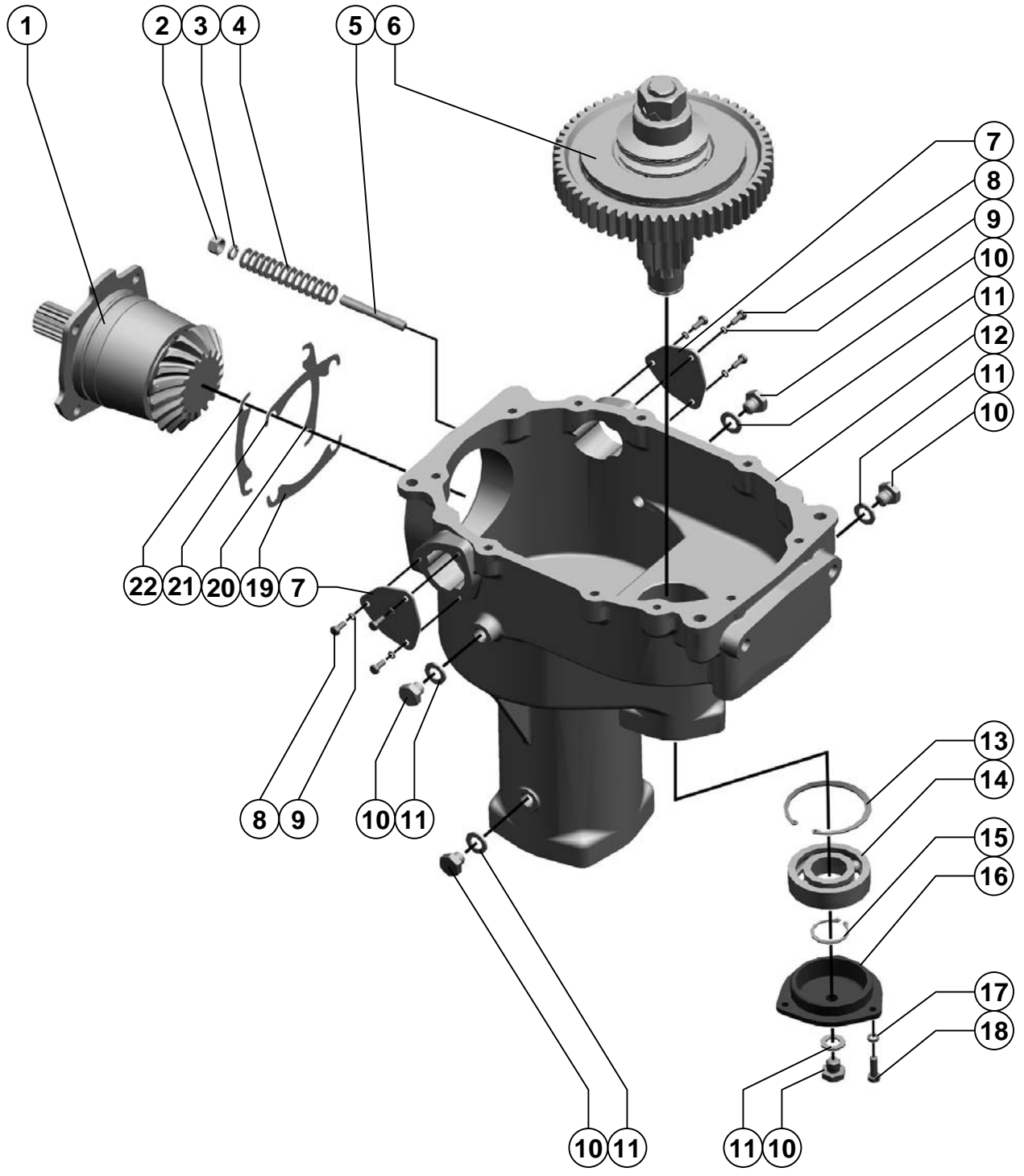

Привод угловой      Drive angular

| Поз. Ref. | Обозначение Designation | Наименование                            | Description                             | Кол. Quan. | Примечание Annotation                       |
|-----------|-------------------------|---|---|------------|---|
| 1.        | PCM-100.33.03.090Б      | Стакан                                  | Nozzle                                  | 1          |   |
| 2.        |                         | Гайка М12-6Н.6.019<br>ГОСТ 5915-70      | Nut M12-6H.6.019<br>ГОСТ 5915-70        | 4          |   |
| 3.        |                         | Шайба 12Т 65Г 019<br>ГОСТ 6402-70       | Washer 12T 65G 019<br>ГОСТ 6402-70      | 4          |   |
| 4.        |                         | Шайба С.12х2.01.019<br>ГОСТ 11371-78    | Washer C.12x2.01.019<br>ГОСТ 11371-78   | 56         | Применять только для изготовления запчастей |
| 5.        | PCM-100.33.03.637       | Шпилька                                 | Skewer                                  | 4          |   |
| 6.        | PCM-100.75.33.050       | Муфта фрикционная                       | Clutch frictional                       | 1          |   |
| 7.        | PCM-100.33.03.409       | Крышка                                  | Cap                                     | 2          |   |
| 8.        |                         | Болт М6-6gx16.48.019<br>ГОСТ 7798-70    | Bolt M6-6gx16.48.019<br>ГОСТ 7798-70    | 6          |   |
| 9.        |                         | Шайба 6Т 65Г 019<br>ГОСТ 6402-70        | Washer 6T 65G 019<br>ГОСТ 6402-70       | 6          |   |
| 10.       | PCM-10.01.47.606А       | Пробка                                  | Cork                                    | 5          |   |
| 11.       | PCM-10.01.47.002        | Прокладка                               | Gasket                                  | 5          |   |
| 12.       | PCM-100.33.03.202А      | Корпус редуктора                        | Case of a reducer                       | 1          |   |
| 13.       |                         | Кольцо С90<br>ГОСТ 13943-86             | Ring C90<br>ГОСТ 13943-86               | 1          |   |
| 14.       |                         | Подшипник 308А<br>ГОСТ 8338-75          | Bearing 308A<br>ГОСТ 8338-75            | 1          |   |
| 15.       |                         | Кольцо С40<br>ГОСТ 13942-86             | Ring C40<br>ГОСТ 13942-86               | 1          |   |
| 16.       | PCM-100.33.03.105       | Крышка                                  | Cap                                     | 1          |   |
| 17.       |                         | Шайба 8Т 65Г 019<br>ГОСТ 6402-70        | Washer 8T 65G 019<br>ГОСТ 6402-70       | 3          |   |
| 18.       |                         | Болт М8-6gx25.88.35.019<br>ГОСТ 7798-70 | Bolt M8-6gx25.88.35.019<br>ГОСТ 7798-70 | 3          |   |
| 19.       | PCM-100.33.03.501       | Прокладка регулировочная                | Gasket adjusting                        | 8          | Подбор                                      |
| 20.       | PCM-100.33.03.501-01    | Прокладка регулировочная                | Gasket adjusting                        | 8          | Подбор                                      |
| 21.       | PCM-100.33.03.501-02    | Прокладка регулировочная                | Gasket adjusting                        | 8          | Подбор                                      |
| 22.       | PCM-100.33.03.501-03    | Прокладка регулировочная                | Gasket adjusting                        | 8          | Подбор                                      |

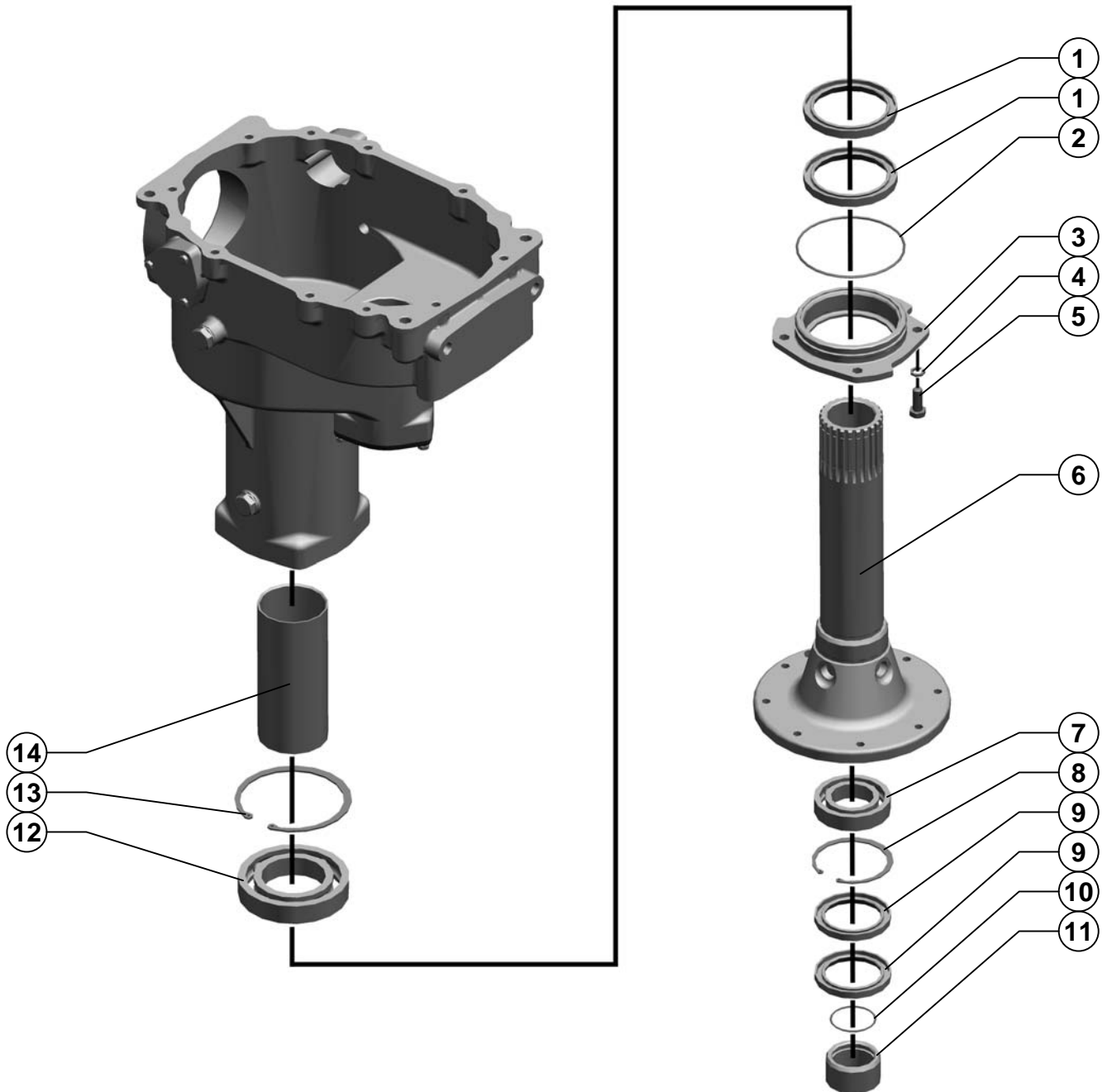

Привод угловой      Drive angular

| Поз.<br>Ref. | Обозначение<br>Designation | Наименование   | Description   | Кол.<br>Quan. | Примечание<br>Annotation |
|--------------|----------------------------|--|---|---------------|--------------------------|
| 1.           |                            | Манжета I.2-85x110-1<br>ГОСТ 8752-79/<br>ОСТ 38.05146-78 | Cuff I.2-85x110-1<br>ГОСТ 8752-79/<br>ОСТ 38.05146-78 | 2             |                          |
| 2.           |                            | Кольцо 125-130-36-2-2<br>ГОСТ 9833-73/<br>ГОСТ 18829-73  | Ring 125-130-36-2-2<br>ГОСТ 9833-73/<br>ГОСТ 18829-73 | 1             |                          |
| 3.           | PCM-100.33.03.109          | Корпус   | Case  | 1             |                          |
| 4.           |                            | Шайба 12Т 65Г 019<br>ГОСТ 6402-70                        | Washer 12Т 65Г 019<br>ГОСТ 6402-70                    | 4             |                          |
| 5.           |                            | Болт М12-6gx30.88.35.019<br>ГОСТ 7798-70                 | Bolt M12-6gx30.88.35.019<br>ГОСТ 7798-70              | 4             |                          |
| 6.           | PCM-100.33.03.080          | Вал  | Shaft   | 1             |                          |
| 7.           |                            | Подшипник 210АК<br>ГОСТ 8338-75                          | Bearing 210АК<br>ГОСТ 8338-75                         | 1             |                          |
| 8.           |                            | Кольцо С90<br>ГОСТ 13943-86                              | Ring C90<br>ГОСТ 13943-86                             | 1             |                          |
| 9.           |                            | Манжета I.2-65x90-1<br>ГОСТ 8752-79/<br>ОСТ 38.05146-78  | Cuff I.2-65x90-1<br>ГОСТ 8752-79/<br>ОСТ 38.05146-78  | 2             |                          |
| 10.          |                            | Кольцо 050-055-30-2-2<br>ГОСТ 9833-73/<br>ГОСТ 18829-73  | Ring 050-055-30-2-2<br>ГОСТ 9833-73/<br>ГОСТ 18829-73 | 1             |                          |
| 11.          | PCM-100.33.03.806          | Втулка   | Bush  | 1             |                          |
| 12.          |                            | Подшипник 215А<br>ГОСТ 8338-75                           | Bearing 215А<br>ГОСТ 8338-75                          | 1             |                          |
| 13.          |                            | Кольцо С130<br>ГОСТ 13943-86                             | Ring C130<br>ГОСТ 13943-86                            | 1             |                          |
| 14.          | PCM-100.33.03.804          | Втулка распорная   | Spreader bush   | 1             |                          |

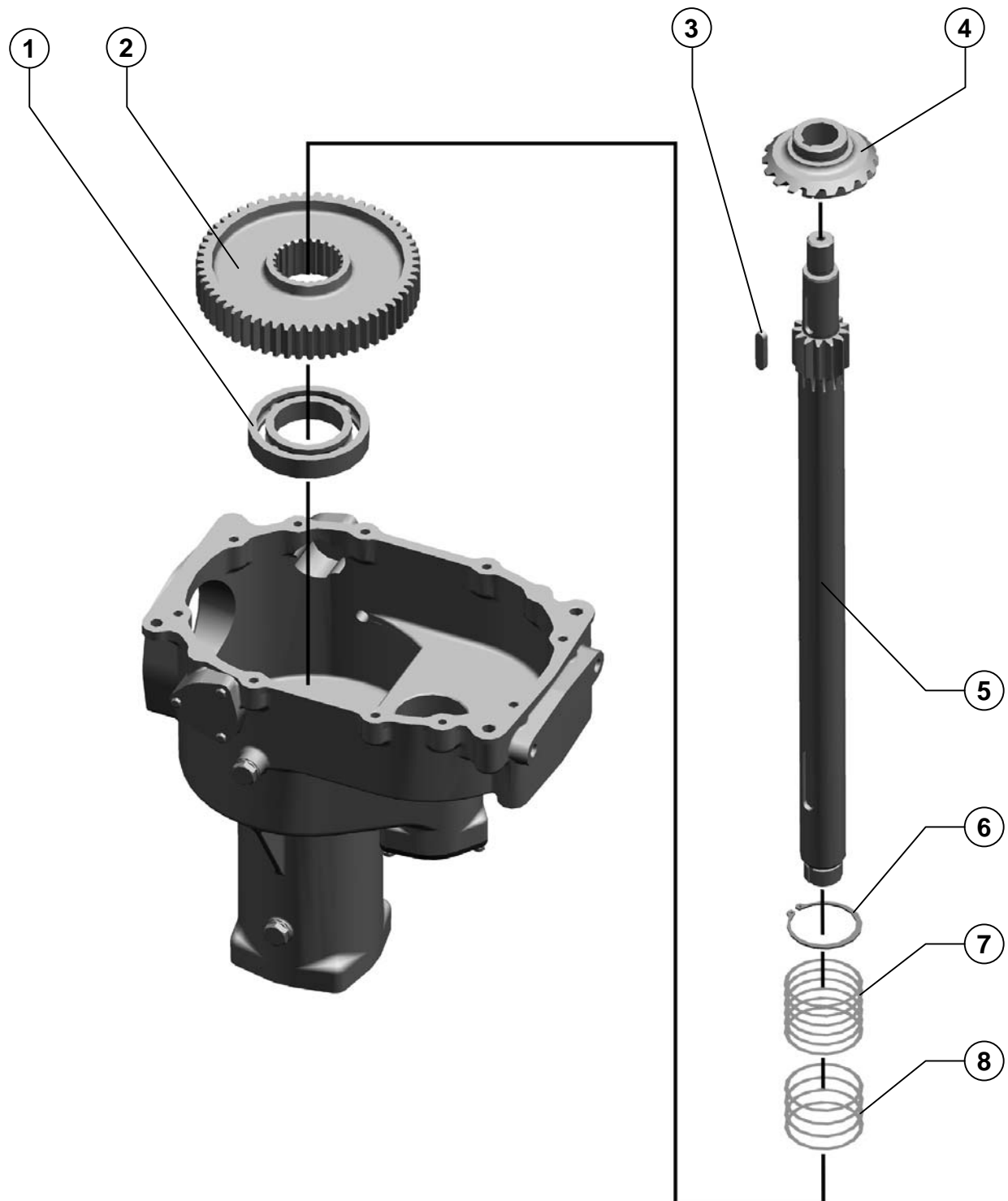

Привод угловой      Drive angular

PCM-100.75.33.020

Редуктор  
ReducerРисунок 35  
Picture

| Поз.<br>Ref. | Обозначение<br>Designation | Наименование                    | Description                  | Кол.<br>Quan. | Примечание<br>Annotation |
|--------------|----------------------------|---------------------------------|------------------------------|---------------|--------------------------|
| 1.           |                            | Подшипник 215А<br>ГОСТ 8338-75  | Bearing 215A<br>ГОСТ 8338-75 | 1             |                          |
| 2.           | PCM-100.75.33.607          | Шестерня                        | Gear                         | 1             |                          |
| 3.           |                            | Шпонка 12x8x50<br>ГОСТ 23360-78 | Key 12x8x50<br>ГОСТ 23360-78 | 1             |                          |
| 4.           | PCM-100.33.03.651          | Шестерня                        | Gear                         | 1             |                          |
| 5.           | PCM-100.75.33.602          | Вал-шестерня                    | Shaft-gear                   | 1             |                          |
| 6.           |                            | Кольцо С75<br>ГОСТ 13942-86     | Ring С75<br>ГОСТ 13942-86    | 1             |                          |
| 7.           | PCM-100.33.03.505          | Кольцо                          | Ring                         | 6             | Подбор                   |
| 8.           | PCM-100.33.03.505-01       | Кольцо                          | Ring                         | 4             | Подбор                   |

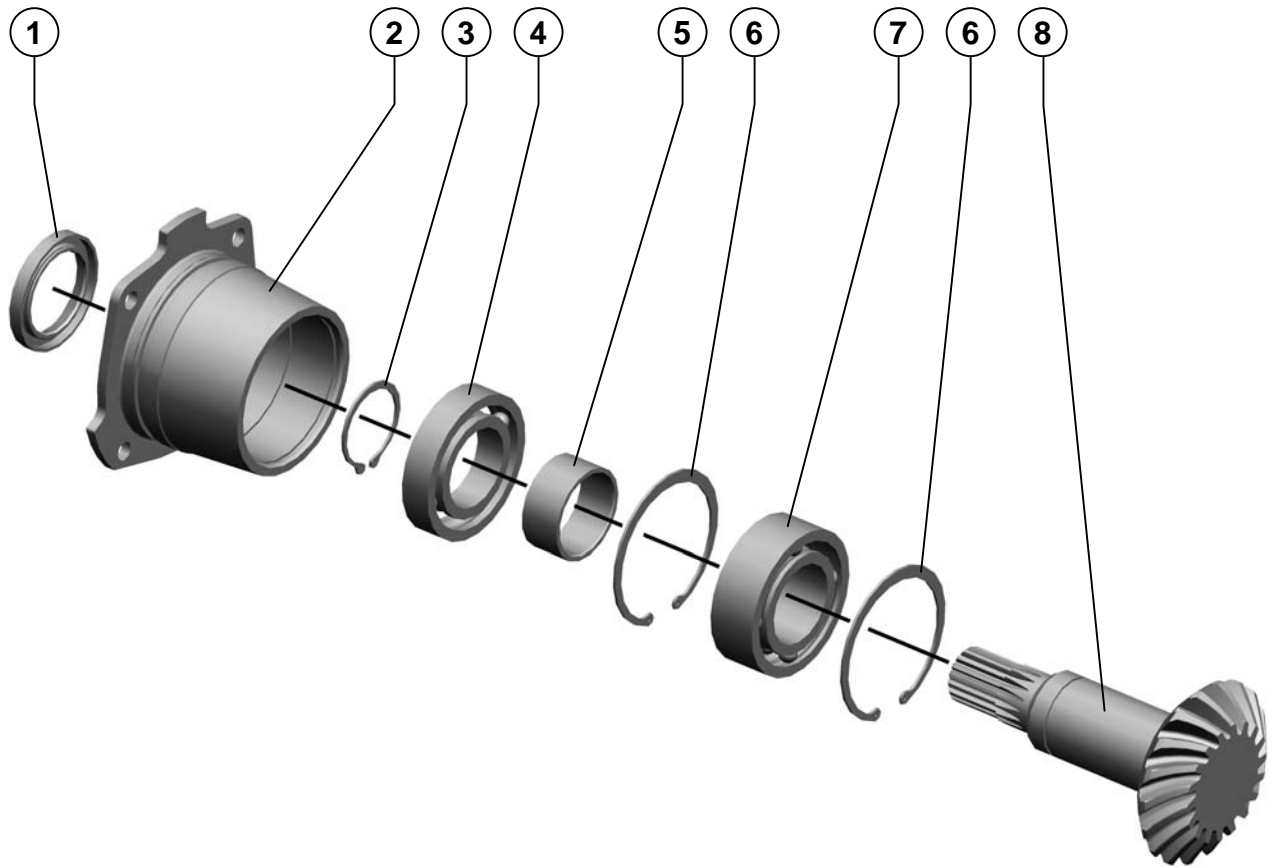

PCM-100.33.03.090Б

Стакан  
Nozzle

Рисунок 36  
Picture

| Поз.<br>Ref. | Обозначение<br>Designation | Наименование  | Description  | Кол.<br>Quan. | Примечание<br>Annotation |
|--------------|----------------------------|---|--|---------------|--------------------------|
| 1.           |                            | Манжета I.2-55x80-1<br>ГОСТ 8752-79/<br>ОСТ 38.05146-78 | Cuff I.2-55x80-1<br>ГОСТ 8752-79/<br>ОСТ 38.05146-78 | 1             |                          |
| 2.           | PCM-100.33.03.203A         | Стакан  | Nozzle   | 1             |                          |
| 3.           |                            | Кольцо С55<br>ГОСТ 13942-86                             | Ring С55<br>ГОСТ 13942-86                            | 1             |                          |
| 4.           |                            | Подшипник 211<br>ГОСТ 8338-75                           | Bearing 211<br>ГОСТ 8338-75                          | 1             |                          |
| 5.           | PCM-100.33.03.801A         | Втулка распорная  | Spreader bush  | 1             |                          |
| 6.           |                            | Кольцо С100<br>ГОСТ 13943-86                            | Ring С100<br>ГОСТ 13943-86                           | 2             |                          |
| 7.           |                            | Подшипник 3056211Л<br>ГОСТ 4252-75                      | Bearing 3056211Л<br>ГОСТ 4252-75                     | 1             |                          |
| 8.           | PCM-100.33.03.652          | Шестерня  | Gear   | 1             |                          |



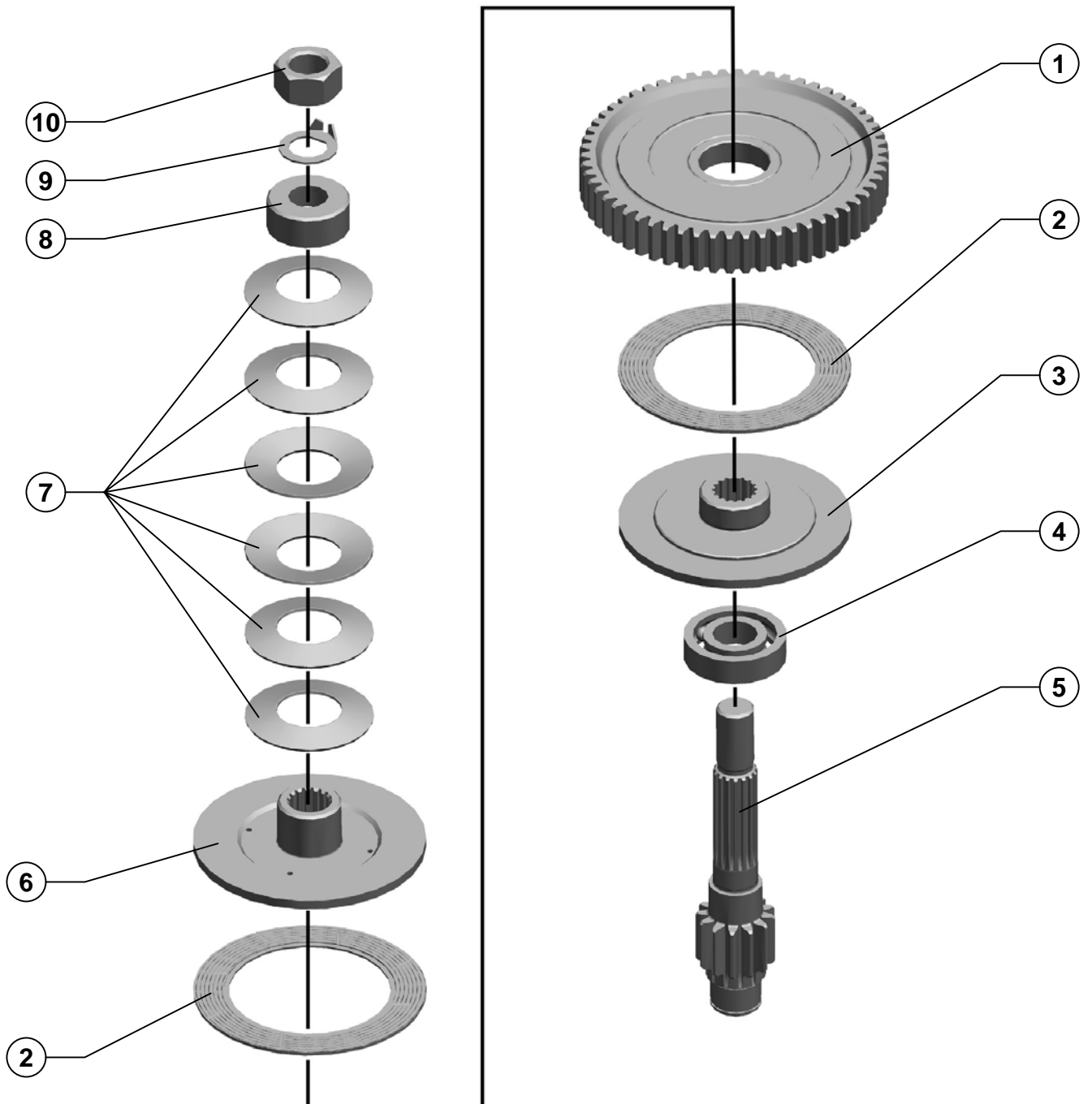

PCM-100.75.33.050

Муфта фрикционная  
Clutch frictionalРисунок 37  
Picture

| Поз.<br>Ref. | Обозначение<br>Designation | Наименование   | Description  | Кол.<br>Quan. | Примечание<br>Annotation |
|--------------|----------------------------|--|--|---------------|--------------------------|
| 1.           | PCM-100.75.33.060          | Колесо   | Sprocket   | 1             |                          |
| 2.           | 231.130.02.0002            | Диск фрикционный   | Disc frictional                                      | 2             |                          |
| 3.           | PCM-100.75.33.614          | Ступица  | Nave   | 1             |                          |
| 4.           |                            | Подшипник 307АК<br>ГОСТ 8338-75                            | Bearing 307АК<br>ГОСТ 8338-75                        | 1             |                          |
| 5.           | PCM-100.75.33.609          | Вал-шестерня   | Shaft-gear   | 1             |                          |
| 6.           | PCM-100.75.33.613          | Диск   | Disc   | 1             |                          |
| 7.           |                            | Пружина тарельчатая<br>II-2-3-100x50x5x2,5<br>ГОСТ 3057-90 | Spring cymbal<br>II-2-3-100x50x5x2,5<br>ГОСТ 3057-90 | 6             |                          |
| 8.           | PCM-100.75.33.601          | Упор   | Emphasis   | 1             |                          |
| 9.           | PCM-100.75.33.402          | Шайба  | Washer   | 1             |                          |
| 10.          |                            | Гайка М30x2-6Н.6.019<br>ГОСТ 5915-70                       | Nut M30x2-6Н.6.019<br>ГОСТ 5915-70                   | 1             |                          |

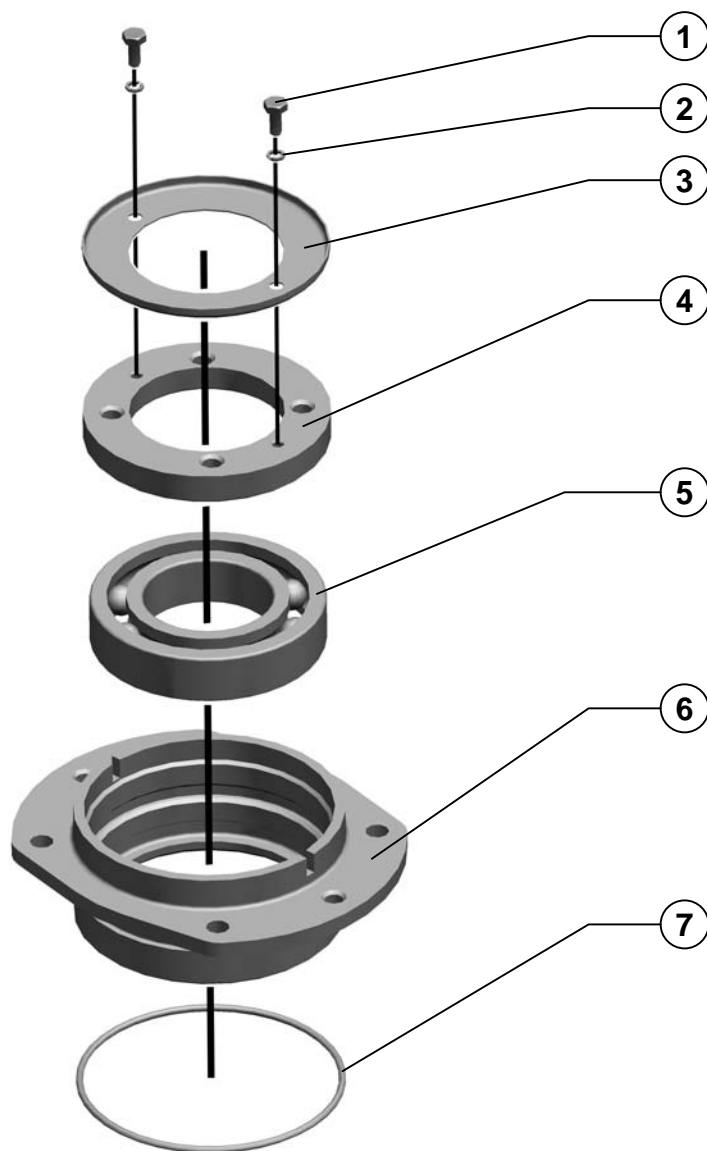

| Поз.<br>Ref. | Обозначение<br>Designation | Наименование  | Description   | Кол.<br>Quan. | Примечание<br>Annotation |
|--------------|----------------------------|---|---|---------------|--------------------------|
| 1.           |                            | Болт М6-6gx14.48.019<br>ГОСТ 7798-70                    | Bolt M6-6gx14.48.019<br>ГОСТ 7798-70                  | 2             |                          |
| 2.           |                            | Шайба 6Т 65Г 019<br>ГОСТ 6402-70                        | Washer 6Т 65Г 019<br>ГОСТ 6402-70                     | 2             |                          |
| 3.           | PCM-100.33.03.406          | Шайба   | Washer  | 1             |                          |
| 4.           | PCM-100.33.03.635          | Упор  | Emphasis  | 1             |                          |
| 5.           |                            | Подшипник 180712 АС27<br>нестандартный                  | Bearing 180712 АС27<br>нестандартный                  | 1             |                          |
| 6.           | PCM-100.33.03.636А         | Стакан  | Nozzle  | 1             |                          |
| 7.           |                            | Кольцо 120-126-36-2-2<br>ГОСТ 9833-73/<br>ГОСТ 18829-73 | Ring 120-126-36-2-2<br>ГОСТ 9833-73/<br>ГОСТ 18829-73 | 1             |                          |

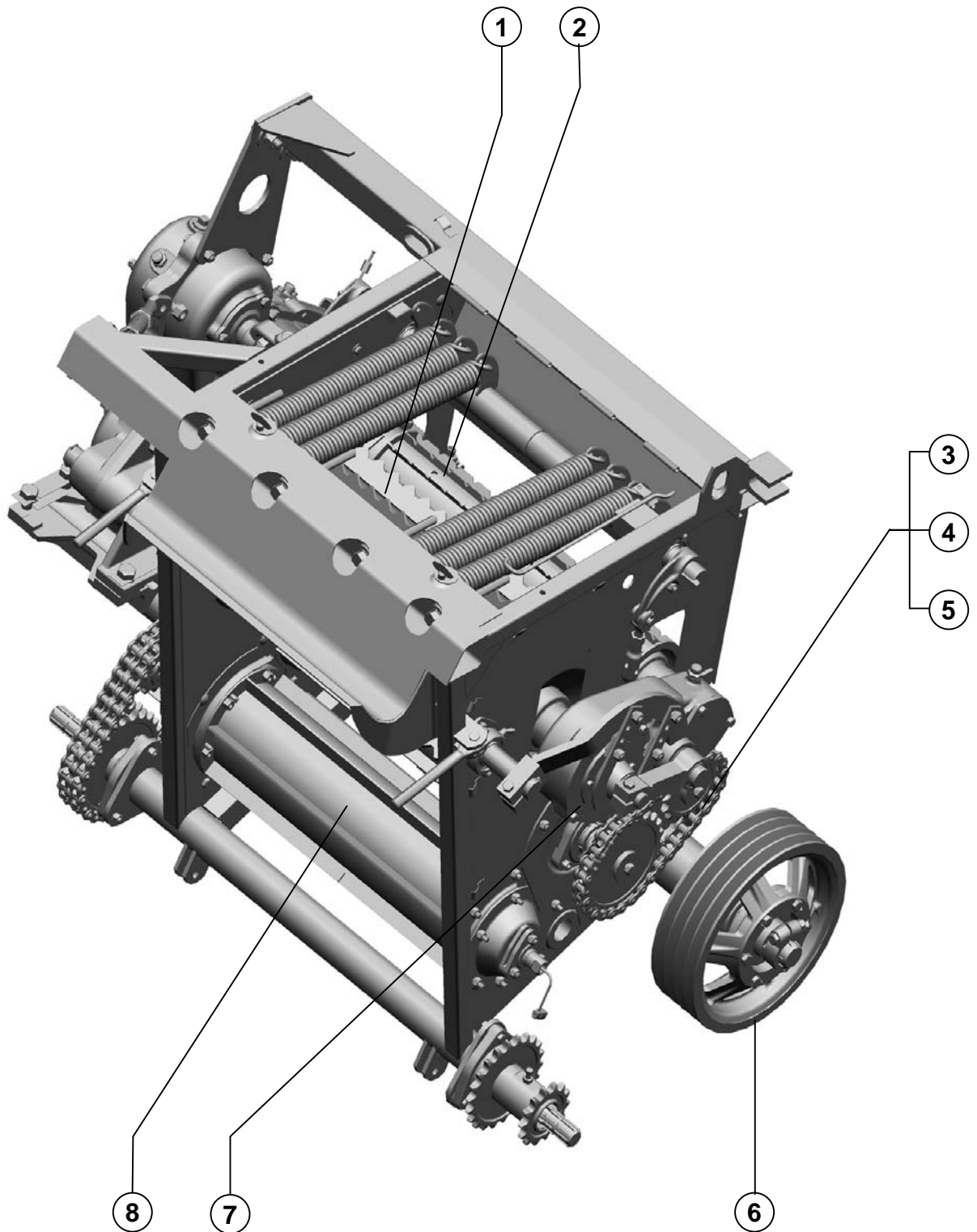

Агрегат измельчающий

Crushing aggregate

| Поз. Ref. | Обозначение Designation | Наименование   | Description  | Кол. Quant. | Примечание Annotation                   |
|-----------|-------------------------|--|--|-------------|---|
| 1.        | PCM-100.05.03.740A      | Валец  | Roll   | 1           |   |
| 2.        | PCM-100.05.03.260A      | Валец  | Roll   | 1           |   |
| 3.        |                         | Цепь ПР-25,4-65<br>ТУ 23.2.05790417-014-01<br>L=838,2              | Chain ПР-25,4-65<br>ТУ 23.2.05790417-014-01<br>L=838,2             | 1           |   |
| 4.        |                         | Звено П-ПР-25,4-65<br>ТУ 23.2.05790417-014-01                      | Звено П-ПР-25,4-65<br>ТУ 23.2.05790417-014-01                      | 1           |   |
| 5.        |                         | Звено С-ПР-25,4-65<br>ТУ 23.2.05790417-014-01                      | Link С-ПР-25,4-65<br>ТУ 23.2.05790417-014-01                       | 1           |   |
| 6.        | PCM-100.05.03.920B      | Шкив   | Pulley   | 1           |   |
| 7.        | PCM-100.05.05.810A      | Редуктор верхних вальцев   | Upper roll reducer   | 1           |   |
| 8.        | PCM-100.05.04.150       | Валец  | Roll   | 1           | Возможна замена на<br>PCM-100.05.04.250 |
| 9.        | PCM-100.05.03.770       | Растяжка   | Bracing wire   | 1           |   |
| 10.       | PCM-100.05.03.430B      | Рычаг  | Lever  | 1           |   |
| 11.       | PCM-100.05.03.435       | Уголок   | Corner   | 1           |   |
| 12.       | PCM-100.05.03.434       | Уголок   | Corner   | 1           |   |
| 13.       |                         | Электромагнит<br>ЭМ 45-111-54У1<br>ТУ У29-034-076-2001<br>00216875 | Electromagnet<br>ЭМ 45-111-54У1<br>ТУ У29-034-076-2001<br>00216875 | 1           |   |
| 14.       |                         | Цепь ПР-25,4-65<br>ТУ 23.2.05790417-014-01<br>L=939,8              | Chain ПР-25,4-65<br>ТУ 23.2.05790417-014-01<br>L=939,8             | 1           |   |
| 15.       |                         | Звено С-ПР-25,4-65<br>ТУ 23.2.05790417-014-01                      | Link С-ПР-25,4-65<br>ТУ 23.2.05790417-014-01                       | 2           |   |
| 16.       |                         | Цепь 2ПР-25,4-130<br>ТУ 23.2.05790417-014-01<br>L=1701,8           | Chain 2ПР-25,4-130<br>ТУ 23.2.05790417-014-01<br>L=1701,8          | 1           |   |
| 17.       |                         | Звено С-2ПР-25,4-130<br>ТУ 23.2.05790417-014-01                    | Link С-2ПР-25,4-130<br>ТУ 23.2.05790417-014-01                     | 1           |   |
| 18.       | PCM-100.05.03.010B      | Редуктор   | Reducer  | 1           |   |

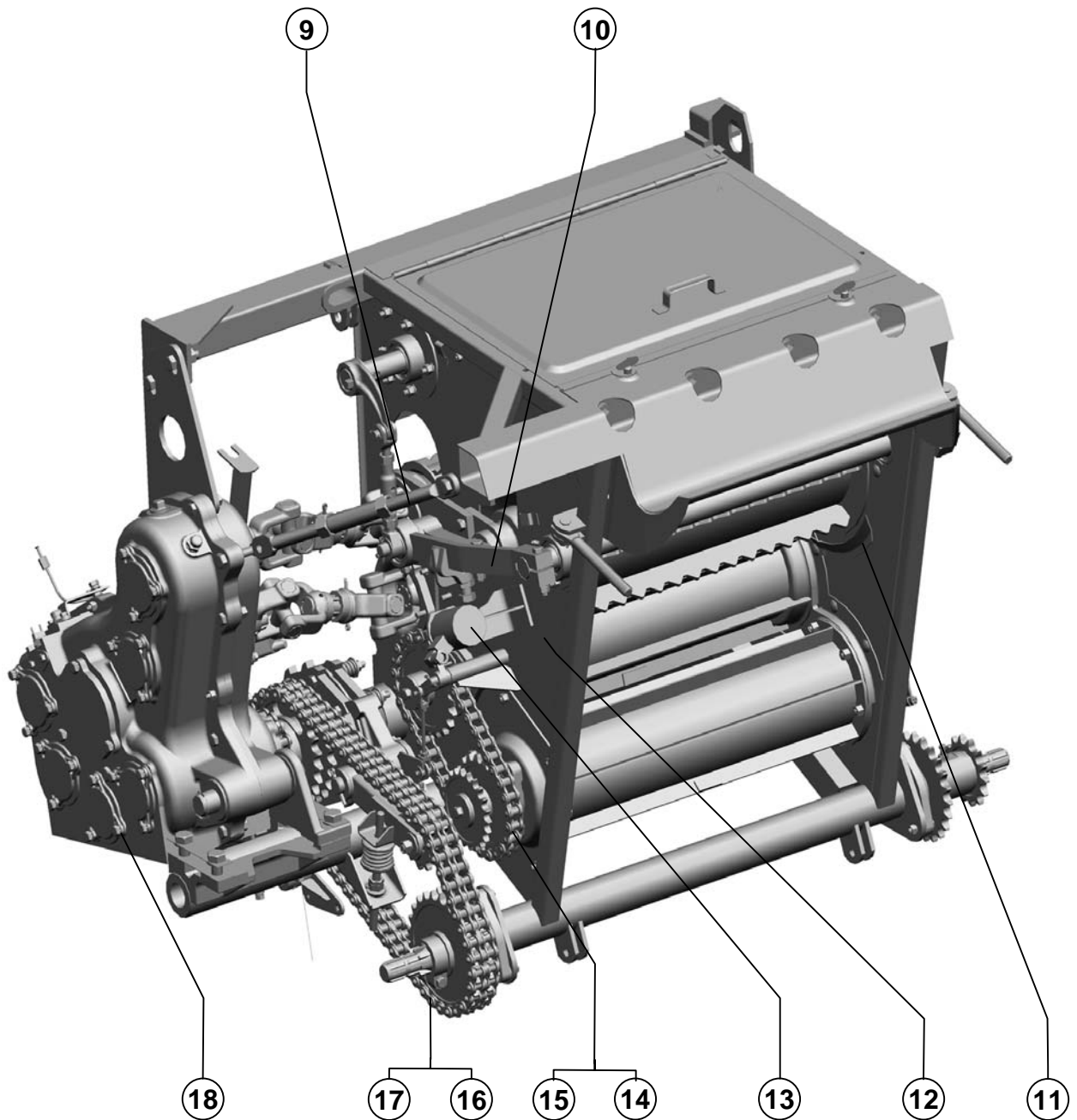

Агрегат измельчающий

Crushing aggregate

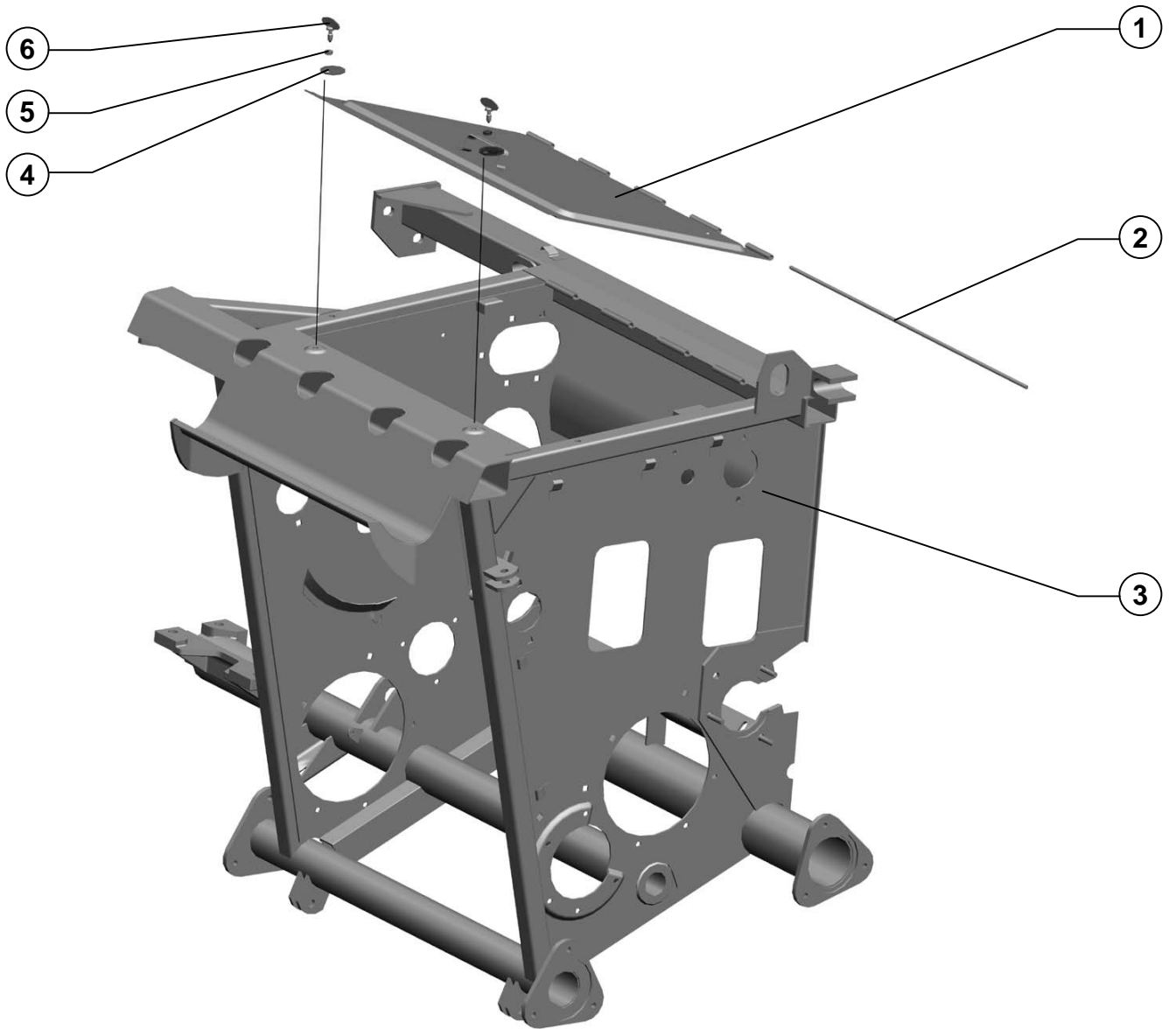



| Поз.<br>Ref. | Обозначение<br>Designation | Наименование  | Description  | Кол.<br>Quant. | Примечание<br>Annotation |
|--------------|----------------------------|---|--|----------------|--------------------------|
| 1.           | PCM-100.05.00.690A         | Крышка  | Cover  | 1              |                          |
| 2.           | PCM-100.05.00.666          | Ось Круг h11-8<br>ГОСТ 7417-75 / 35-Б-М2-<br>ТВ2-НГ ГОСТ 1050-<br>88L=700±1 | Axis Circle h11-8<br>ГОСТ 7417-75 / 35-Б-М2-<br>ТВ2-НГ ГОСТ 1050-<br>88L=700±1 | 1              |                          |
| 3.           | PCM-100.05.04.000A         | Каркас  | Skeleton   | 1              |                          |
| 4.           | PCM-100.05.00.469          | Шайба эксцентричная   | Washer eccentric   | 2              |                          |
| 5.           | 44-00241                   | Втулка  | Bush   | 2              |                          |
| 6.           | 44-1-2-16-2                | Винт  | Screw  | 2              |                          |

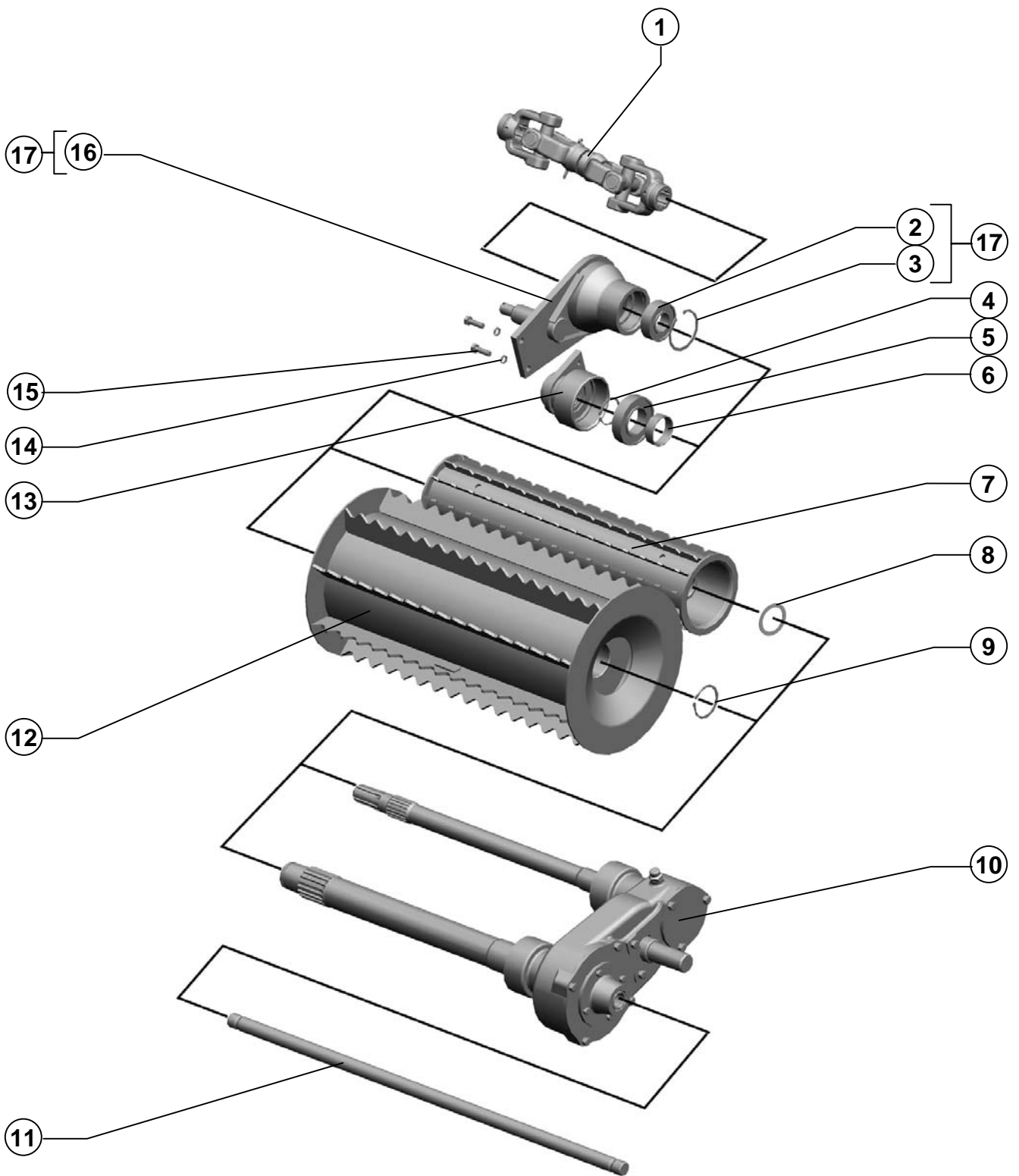

| Поз. Ref. | Обозначение Designation | Наименование                             | Description                              | Кол. Quant. | Примечание Annotation |
|-----------|-------------------------|--|--|-------------|-----------------------|
| 1.        | 04.040.3000             | Вал карданный                            | Shaft cardan                             | 1           |                       |
| 2.        |                         | Подшипник 180508AC17<br>ГОСТ 8882-75     | Bearing 180508AC17 ГОСТ<br>8882-75       | 1           |                       |
| 3.        |                         | Кольцо С80 ГОСТ 13943-86                 | Ring C80 ГОСТ 13943-86                   | 1           |                       |
| 4.        |                         | Кольцо С55 ГОСТ 13942-86                 | Ring C55 ГОСТ 13942-86                   | 1           |                       |
| 5.        |                         | Подшипник 1180211AC17<br>нестандартный   | Bearing 1180211AC17 non-<br>standard     | 1           |                       |
| 6.        | PCM-100.05.03.867       | Втулка                                   | Bush                                     | 1           |                       |
| 7.        | PCM-100.05.03.260А      | Валец                                    | Roller                                   | 1           |                       |
| 8.        | PCM-10.04.17.407        | Шайба                                    | Washer                                   | 2           |                       |
| 9.        |                         | Кольцо С65 ГОСТ 13942-86                 | Ring C65 ГОСТ 13942-86                   | 1           |                       |
| 10.       | PCM-100.05.05.810А      | Редуктор верхних вальцев                 | Reducer top rollers                      | 1           |                       |
| 11.       | PCM-100.05.03.643А      | Торсион                                  | Torsion                                  | 1           |                       |
| 12.       | PCM-100.05.03.690Г      | Валец                                    | Roller                                   | 1           |                       |
| 13.       | PCM-100.05.05.820       | Стакан                                   | Cup                                      | 1           |                       |
| 14.       |                         | Шайба 12Т 65Г 019<br>ГОСТ 6402-70        | Washer 12Т 65Г 019<br>ГОСТ 6402-70       | 2           |                       |
| 15.       |                         | Болт М12-6gx35.88.35.019<br>ГОСТ 7798-70 | Bolt M12-6gx35.88.35.019<br>ГОСТ 7798-70 | 2           |                       |
| 16.       | PCM-100.05.03.310       | Опора                                    | Support                                  | 1           |                       |
| 17.       | PCM-100.05.03.480       | Опора                                    | Support                                  | 1           |                       |

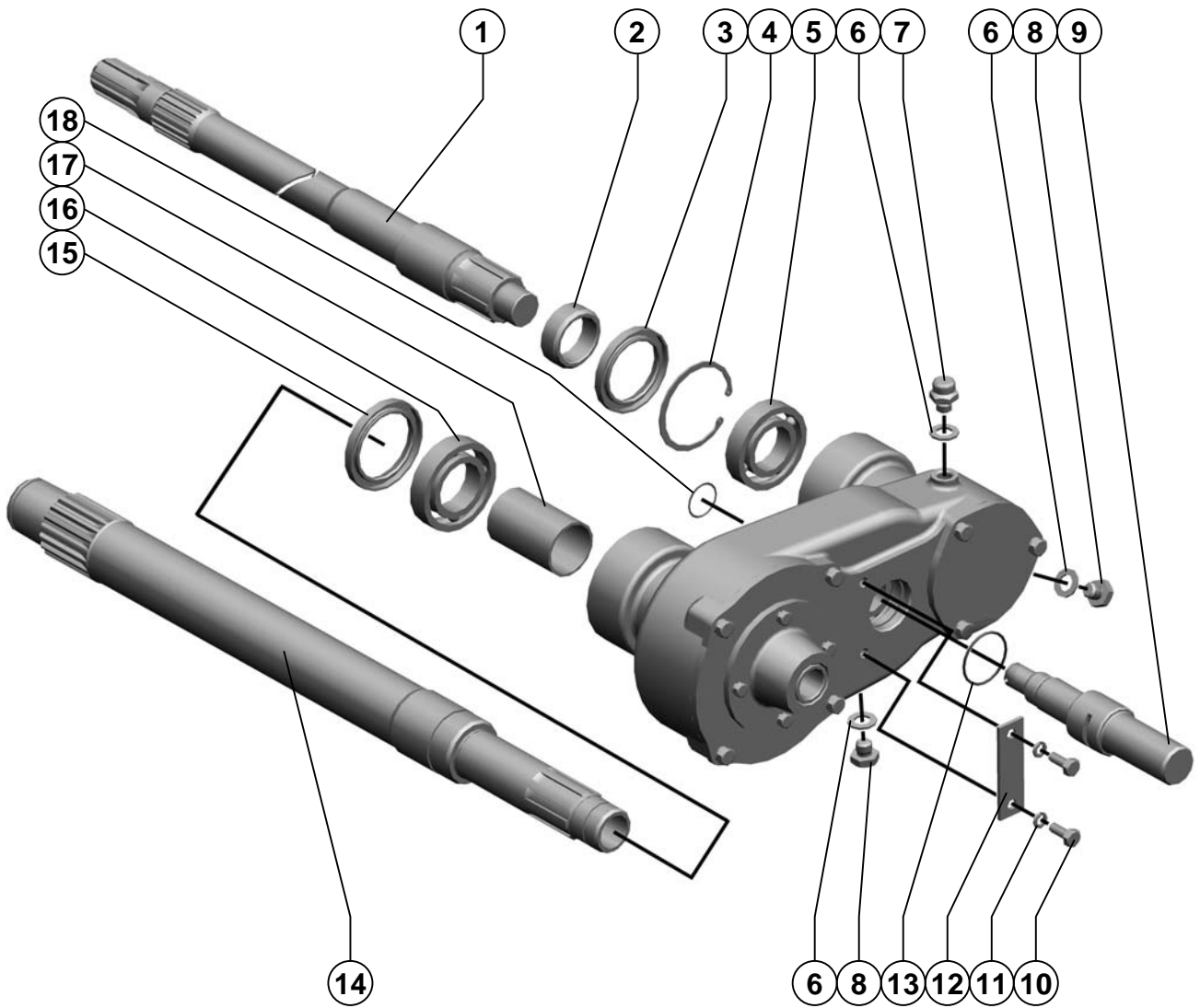

Аппарат питающий

Device having

| Поз.<br>Ref. | Обозначение<br>Designation | Наименование  | Description   | Кол.<br>Quan. | Примечание<br>Annotation |
|--------------|----------------------------|---|---|---------------|--------------------------|
| 1.           | PCM-100.05.03.633Б         | Вал ведущий   | Shaft the leader                                      | 1             |                          |
| 2.           | PCM-100.05.03.814          | Втулка  | Bush  | 1             |                          |
| 3.           |                            | Манжета I.2-60x85-1<br>ГОСТ 8752-79/<br>ОСТ 38.05146-78 | Cuff I.2-60x85-1<br>ГОСТ 8752-79/<br>ОСТ 38.05146-78  | 1             |                          |
| 4.           |                            | Кольцо С85<br>ГОСТ 13943-86                             | Ring С85<br>ГОСТ 13943-86                             | 1             |                          |
| 5.           |                            | Подшипник 209А<br>ГОСТ 8338-75                          | Bearing 209А<br>ГОСТ 8338-75                          | 1             |                          |
| 6.           | PCM-10.01.47.002           | Прокладка   | Gasket  | 3             |                          |
| 7.           | PCM-10.01.47.110           | Сапун   | Breather  | 1             |                          |
| 8.           | PCM-10.01.47.606А          | Пробка  | Cork  | 2             |                          |
| 9.           | PCM-100.05.03.632А         | Ось   | Axe   | 1             |                          |
| 10.          |                            | Болт М10-6gx25.88.35.019<br>ГОСТ 7798-70                | Bolt М10-6gx25.88.35.019<br>ГОСТ 7798-70              | 2             |                          |
| 11.          |                            | Шайба 10Т 65Г 019<br>ГОСТ 6402-70                       | Washer 10Т 65Г 019<br>ГОСТ 6402-70                    | 2             |                          |
| 12.          | PCM-100.05.03.502          | Упор  | Emphasis  | 1             |                          |
| 13.          |                            | Кольцо 050-055-30-2-2<br>ГОСТ 9833-73/<br>ГОСТ 18829-73 | Ring 050-055-30-2-2<br>ГОСТ 9833-73/<br>ГОСТ 18829-73 | 1             |                          |
| 14.          | PCM-100.05.03.868          | Вал   | Shaft   | 1             |                          |
| 15.          |                            | Манжета I.2-65x90-1<br>ГОСТ 8752-79/<br>ОСТ 38.05146-78 | Cuff I.2-65x90-1<br>ГОСТ 8752-79/<br>ОСТ 38.05146-78  | 1             |                          |
| 16.          |                            | Подшипник 210АК<br>ГОСТ 8338-75                         | Bearing 210АК<br>ГОСТ 8338-75                         | 1             |                          |
| 17.          | PCM-100.05.03.846А         | Втулка  | Bush  | 1             |                          |
| 18.          |                            | Кольцо 032-036-25-2-2<br>ГОСТ 9833-73/<br>ГОСТ 18829-73 | Ring 032-036-25-2-2<br>ГОСТ 9833-73/<br>ГОСТ 18829-73 | 1             |                          |

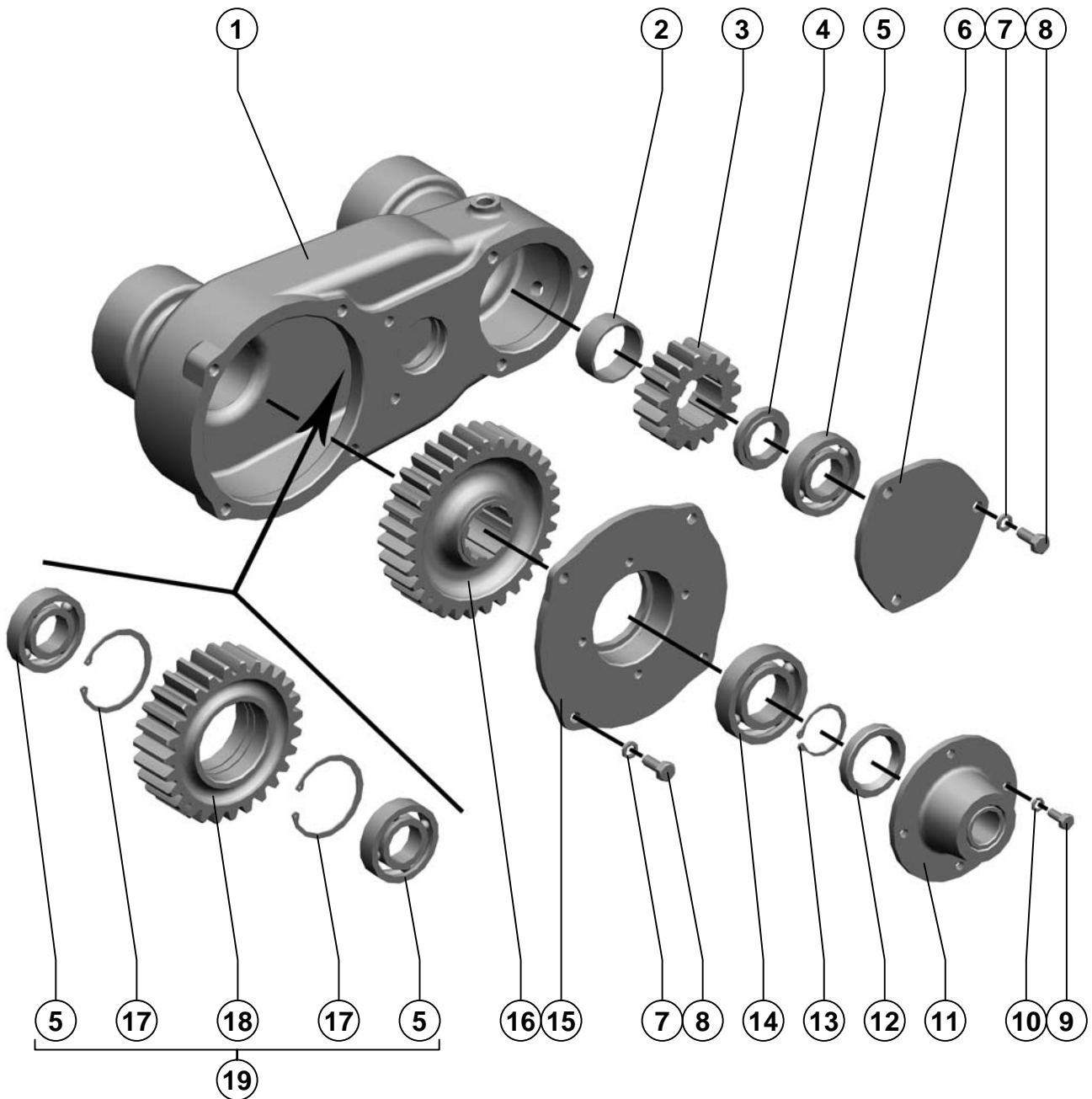

Аппарат питающий

Device having

| Поз. Ref. | Обозначение Designation | Наименование  | Description  | Кол. Quan. | Примечание Annotation |
|-----------|-------------------------|---|--|------------|-----------------------|
| 1.        | PCM-100.05.03.207A      | Корпус  | Cage   | 1          |                       |
| 2.        | PCM-100.05.03.813       | Втулка  | Bush   | 1          |                       |
| 3.        | 3518020-46008           | Шестерня промежуточного вала                            | Gear an intermediate shaft                           | 1          |                       |
| 4.        | PCM-100.05.03.836       | Кольцо  | Ring   | 1          |                       |
| 5.        |                         | Подшипник 207А<br>ГОСТ 8338-75                          | Bearing 207A<br>ГОСТ 8338-75                         | 3          |                       |
| 6.        | PCM-10.05.03.116        | Корпус подшипника                                       | Cage of the bearing                                  | 1          |                       |
| 7.        |                         | Шайба 10Т 65Г 019<br>ГОСТ 6402-70                       | Washer 10T 65Г 019<br>ГОСТ 6402-70                   | 7          |                       |
| 8.        |                         | Болт М10-6gx25.88.35.019<br>ГОСТ 7798-70                | Bolt M10-6gx25.88.35.019<br>ГОСТ 7798-70             | 7          |                       |
| 9.        |                         | Болт М8-6gx20.88.35.019<br>ГОСТ 7798-70                 | Bolt M8-6gx20.88.35.019<br>ГОСТ 7798-70              | 4          |                       |
| 10.       |                         | Шайба 8Т 65Г 019<br>ГОСТ 6402-70                        | Washer 8T 65Г 019<br>ГОСТ 6402-70                    | 4          |                       |
| 11.       | PCM-100.05.03.380А      | Стакан  | Nozzle   | 1          |                       |
| 12.       |                         | Манжета I.2-45x65-1<br>ГОСТ 8752-79/<br>ОСТ 38.05146-78 | Cuff I.2-45x65-1<br>ГОСТ 8752-79/<br>ОСТ 38.05146-78 | 1          |                       |
| 13.       |                         | Кольцо С45<br>ГОСТ 13942-86                             | Ring C45<br>ГОСТ 13942-86                            | 1          |                       |
| 14.       |                         | Подшипник 209А<br>ГОСТ 8338-75                          | Bearing 209A<br>ГОСТ 8338-75                         | 1          |                       |
| 15.       | PCM-100.05.03.117       | Стакан  | Nozzle   | 1          |                       |
| 16.       | PCM-100.05.03.611       | Колесо  | Gear   | 1          |                       |
| 17.       |                         | Кольцо С72<br>ГОСТ 13943-86                             | Ring C72<br>ГОСТ 13943-86                            | 2          |                       |
| 18.       | PCM-100.05.03.631       | Колесо зубчатое   | Wheel gear   | 1          |                       |
| 19.       | PCM-100.05.03.400       | Колесо зубчатое   | Wheel gear   | 1          |                       |

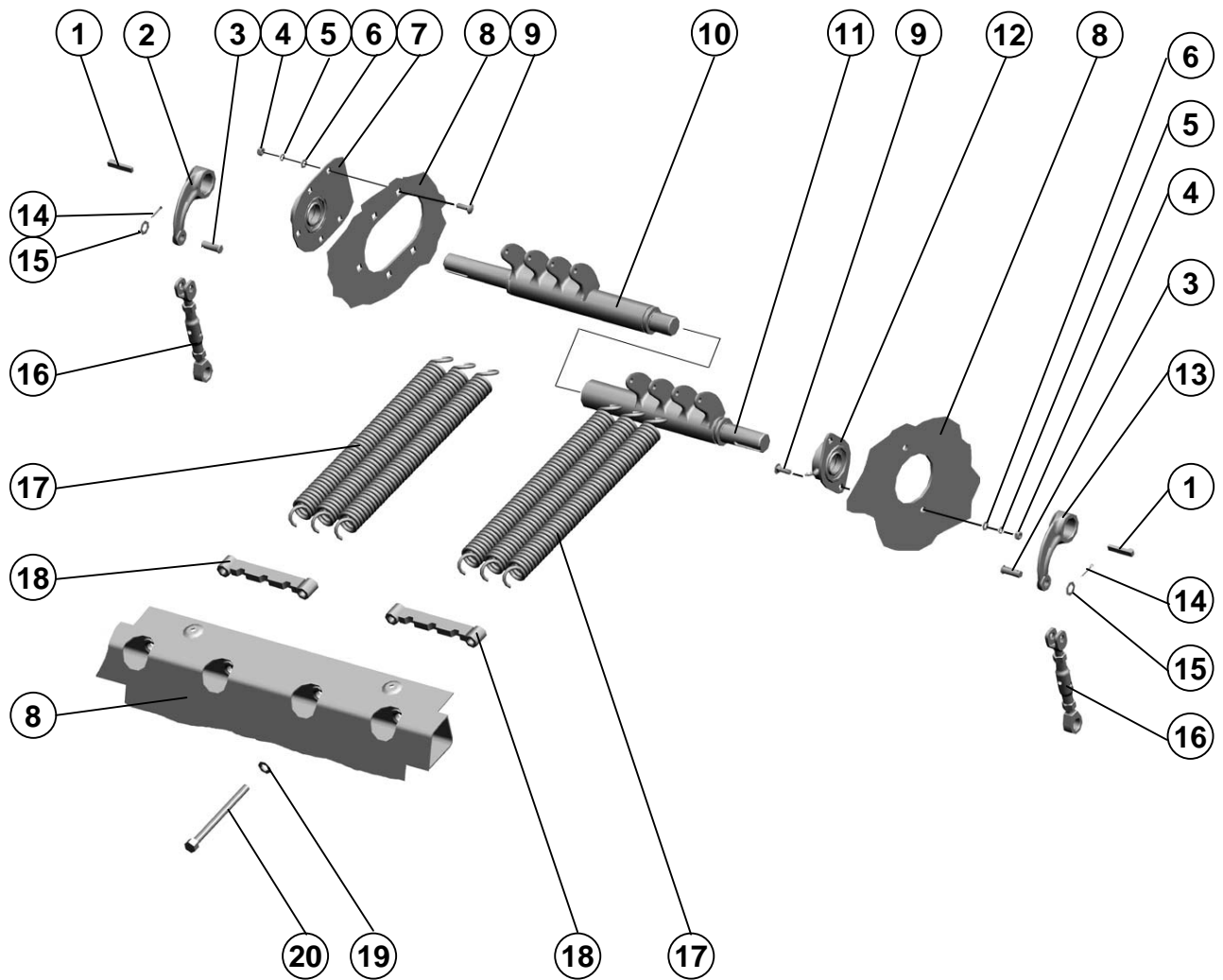



| Поз. Ref. | Обозначение Designation | Наименование                            | Description                              | Кол. Quant. | Примечание Annotation |
|-----------|-------------------------|---|--|-------------|-----------------------|
| 1.        |                         | Шпонка 12x8x45<br>ГОСТ 24068-80         | Key 12x8x45<br>ГОСТ 24068-80             | 2           |                       |
| 2.        | PCM-100.05.00.313       | Рычаг                                   | Lever                                    | 1           |                       |
| 3.        |                         | Ось 6-16 b12x40.35.Ц9хр<br>ГОСТ 9650-80 | Axis 6-16 b12x40.35.Ц9хр<br>ГОСТ 9650-80 | 2           |                       |
| 4.        |                         | Гайка М10-6Н.6.019<br>ГОСТ 5915-70      | Nut M10-6H.6.019<br>ГОСТ 5915-70         | 7           |                       |
| 5.        |                         | Шайба 10Т 65Г 019<br>ГОСТ 6402-70       | Washer 10Т 65Г 019<br>ГОСТ 6402-70       | 7           |                       |
| 6.        |                         | Шайба С 10.01.019<br>ГОСТ 11371-78      | Washer С 10.01.019<br>ГОСТ 11371-78      | 7           |                       |
| 7.        | PCM-100.05.00.670       | Крышка                                  | Cover                                    | 1           |                       |
| 8.        | PCM-100.05.04.000А      | Каркас                                  | Skeleton                                 | 1           |                       |
| 9.        |                         | Болт М10х30.46.019<br>ГОСТ 7802-81      | Bolt M10x30.46.019<br>ГОСТ 7802-81       | 7           |                       |
| 10.       | PCM-100.05.03.660Б      | Торсион                                 | Torsion                                  | 1           |                       |
| 11.       | PCM-100.05.03.540А      | Торсион                                 | Torsion                                  | 1           |                       |
| 12.       | PCM-100.05.03.410       | Опора                                   | Support                                  | 1           |                       |
| 13.       | PCM-100.05.00.313-01    | Рычаг                                   | Lever                                    | 1           |                       |
| 14.       |                         | Шплинт 4x25.019<br>ГОСТ 397-79          | Cotter 4x25.019<br>ГОСТ 397-79           | 2           |                       |
| 15.       |                         | Шайба С.16x1,4.01.019<br>ГОСТ 11371-78  | Washer С.16x1,4.01.019<br>ГОСТ 11371-78  | 2           |                       |
| 16.       | PCM-100.05.03.120       | Тяга                                    | Draft                                    | 2           |                       |
| 17.       | PCM-100.05.03.639       | Пружина                                 | Spring                                   | 6           |                       |
| 18.       | PCM-100.05.00.650       | Пластина                                | Plate                                    | 2           |                       |
| 19.       | PCM-100.05.06.601       | Шайба                                   | Washer                                   | 4           |                       |
| 20.       | PCM-100.05.00.619       | Винт                                    | Screw                                    | 4           |                       |

|                 |                       |
|-----------------|-----------------------|
| Уголок<br>Angle | Рисунок<br>Picture 46 |
|-----------------|-----------------------|

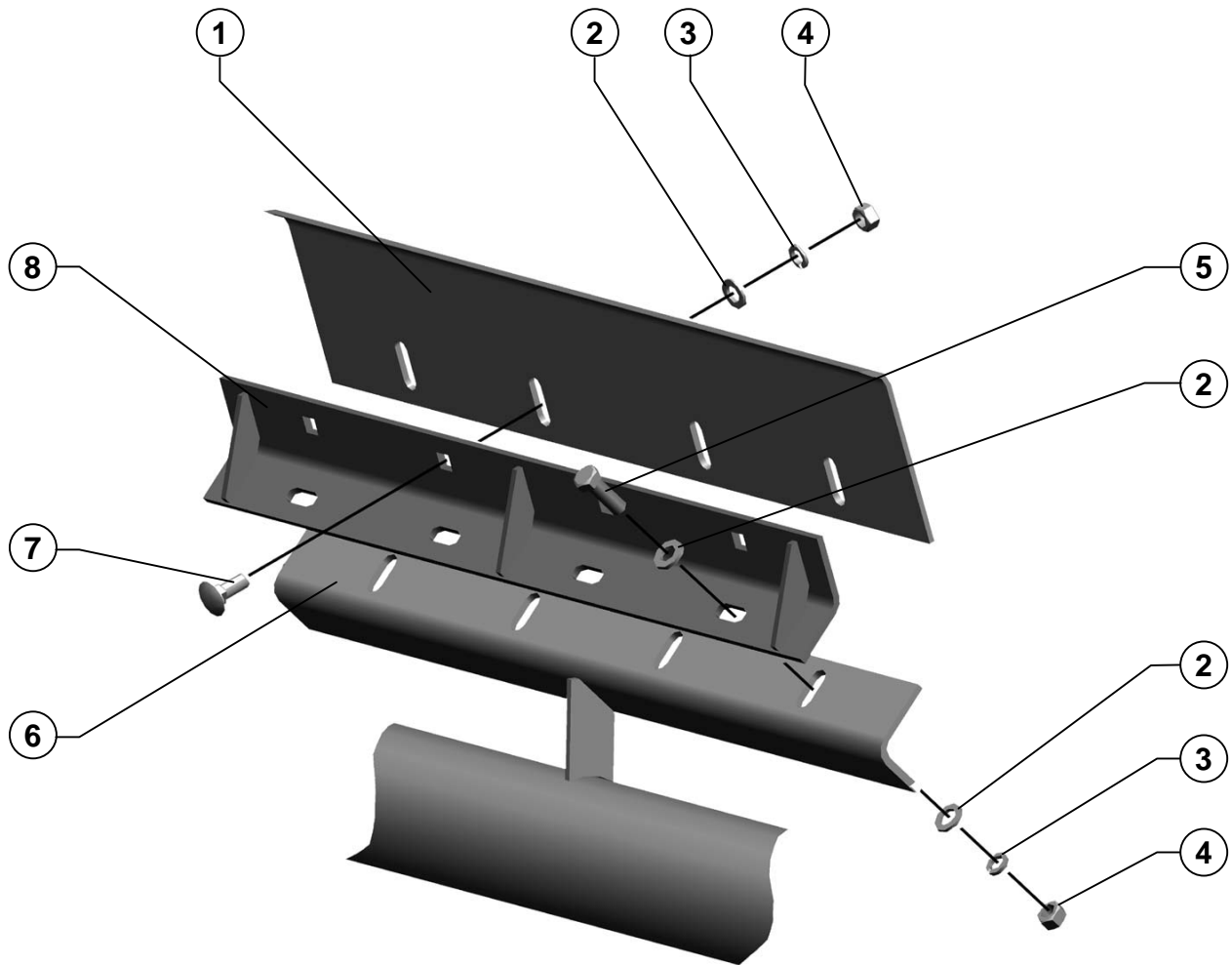

| Поз.<br>Ref. | Обозначение<br>Designation | Наименование                             | Description                              | Кол.<br>Quant. | Примечание<br>Annotation |
|--------------|----------------------------|--|--|----------------|--------------------------|
| 1.           | PCM-100.05.03.496A         | Чистик                                   | Scraper                                  | 1              |                          |
| 2.           |                            | Шайба С.12х3.01.019<br>ГОСТ 11371-78     | Washer С.12х3.01.019<br>ГОСТ 11371-78    | 12             |                          |
| 3.           |                            | Шайба 12Т 65Г 019<br>ГОСТ 6402-70        | Washer 12Т 65Г 019<br>ГОСТ 6402-70       | 8              |                          |
| 4.           |                            | Гайка М12-6Н.6.019<br>ГОСТ 5915-70       | Nut М12-6Н.6.019<br>ГОСТ 5915-70         | 8              |                          |
| 5.           |                            | Болт М12-6gx35.88.35.019<br>ГОСТ 7798-70 | Bolt М12-6gx35.88.35.019<br>ГОСТ 7798-70 | 4              |                          |
| 6.           | PCM-100.05.04.000А         | Каркас                                   | Skeleton                                 | 1              |                          |
| 7.           |                            | Болт М12х30<br>ТУ23.4617472.06-91        | Bolt М12х30<br>ТУ23.4617472.06-91        | 4              |                          |
| 8.           | PCM-100.05.05.850          | Уголок                                   | Angle                                    | 1              |                          |

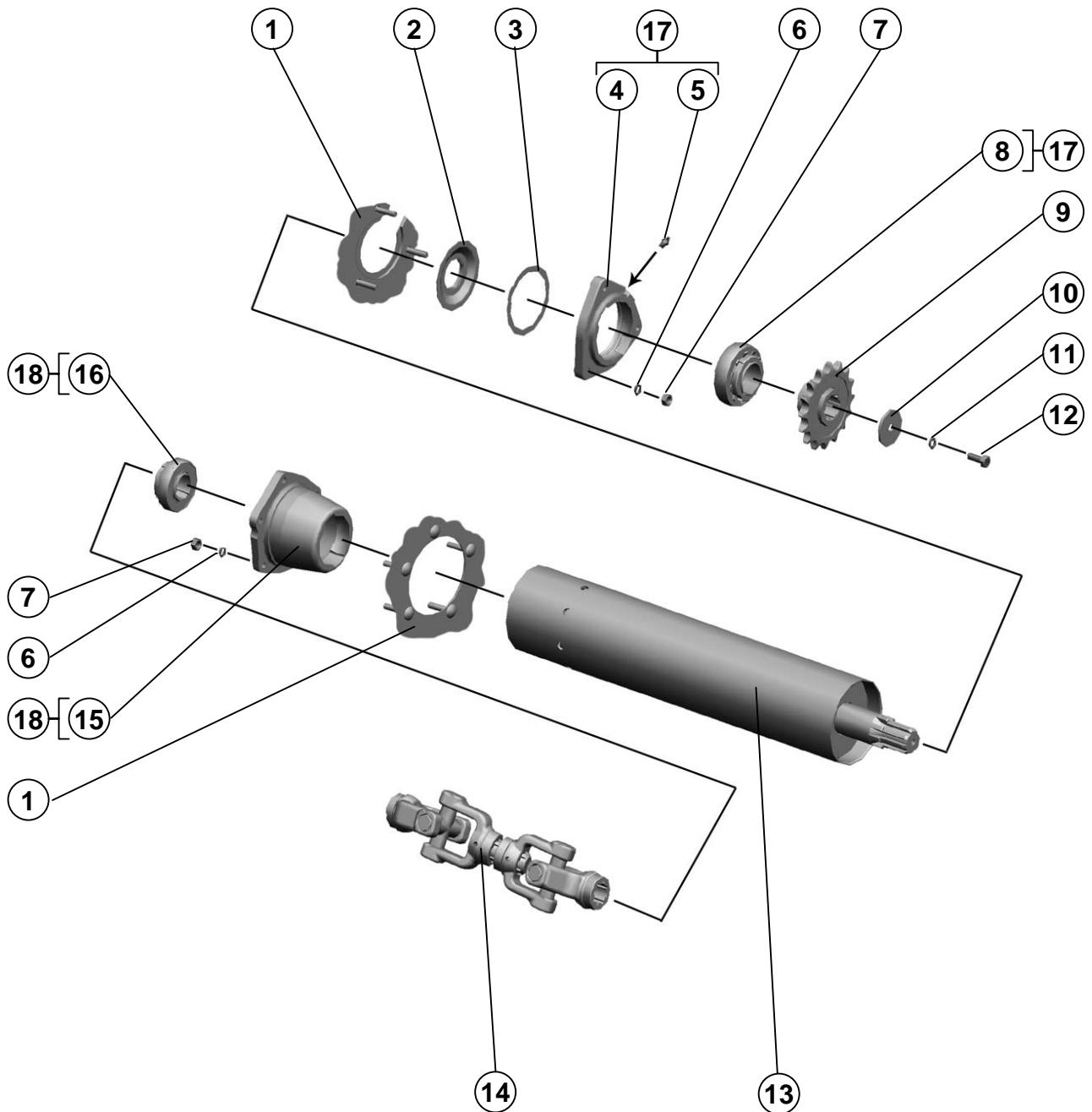

Аппарат питающий

Device having

| Поз. Ref. | Обозначение Designation | Наименование                                       | Description                                      | Кол. Quant. | Примечание Annotation |
|-----------|-------------------------|--|--|-------------|-----------------------|
| 1.        | PCM-100.05.04.000A      | Каркас   | Skeleton   | 1           |                       |
| 2.        | PCM-100.05.03.240A      | Крышка   | Cover  | 1           |                       |
| 3.        | PCM-100.05.03.002       | Прокладка  | Lining   | 1           |                       |
| 4.        | PCM-100.05.03.113       | Корпус подшипника                                  | Case of the bearing                              | 1           |                       |
| 5.        |                         | Масленка 1.2.Ц6.хр<br>ГОСТ 19853-74                | Butterdish 1.2.Ц6.хр<br>ГОСТ 19853-74            | 1           |                       |
| 6.        |                         | Шайба 10Т 65Г 019<br>ГОСТ 6402-70                  | Washer 10Т 65Г 019<br>ГОСТ 6402-70               | 1           |                       |
| 7.        |                         | Гайка М10-6Н.6.019<br>ГОСТ 5915-70                 | Nut М10-6Н.6.019<br>ГОСТ 5915-70                 | 1           |                       |
| 8.        |                         | Подшипник 680210<br>А2НК7С17<br>ТУ 37.006.084-90   | Bearing 680210 А2НК7С17<br>ТУ 37.006.084-90      | 1           |                       |
| 9.        | PCM-100.05.05.450       | Звездочка  | Asterisk   | 1           |                       |
| 10.       | PCM-100.05.03.413       | Шайба  | Washer   | 1           |                       |
| 11.       |                         | Шайба 12Т 65Г 019<br>ГОСТ 6402-70                  | Washer 12Т 65Г 019<br>ГОСТ 6402-70               | 1           |                       |
| 12.       |                         | Болт М12-6gx30.88.35.019<br>ГОСТ 7798-70           | Bolt М12-6gx30.88.35.019<br>ГОСТ 7798-70         | 1           |                       |
| 13.       | PCM-100.05.03.740А      | Валец  | Roller   | 1           |                       |
| 14.       | 04.040.3000             | Вал карданный                                      | Shaft universaling                               | 1           |                       |
| 15.       | PCM-100.05.03.203       | Корпус   | Case   | 1           |                       |
| 16.       |                         | Подшипник 1680208<br>ЕК10Т2С17<br>ТУ 37.006.084-90 | Bearing 1680208<br>ЕК10Т2С17<br>ТУ 37.006.084-90 | 1           |                       |
| 17.       | PCM-100.05.06.060       | Корпус   | Case   | 1           |                       |
| 18.       | PCM-100.05.06.070       | Опора  | Support  | 1           |                       |

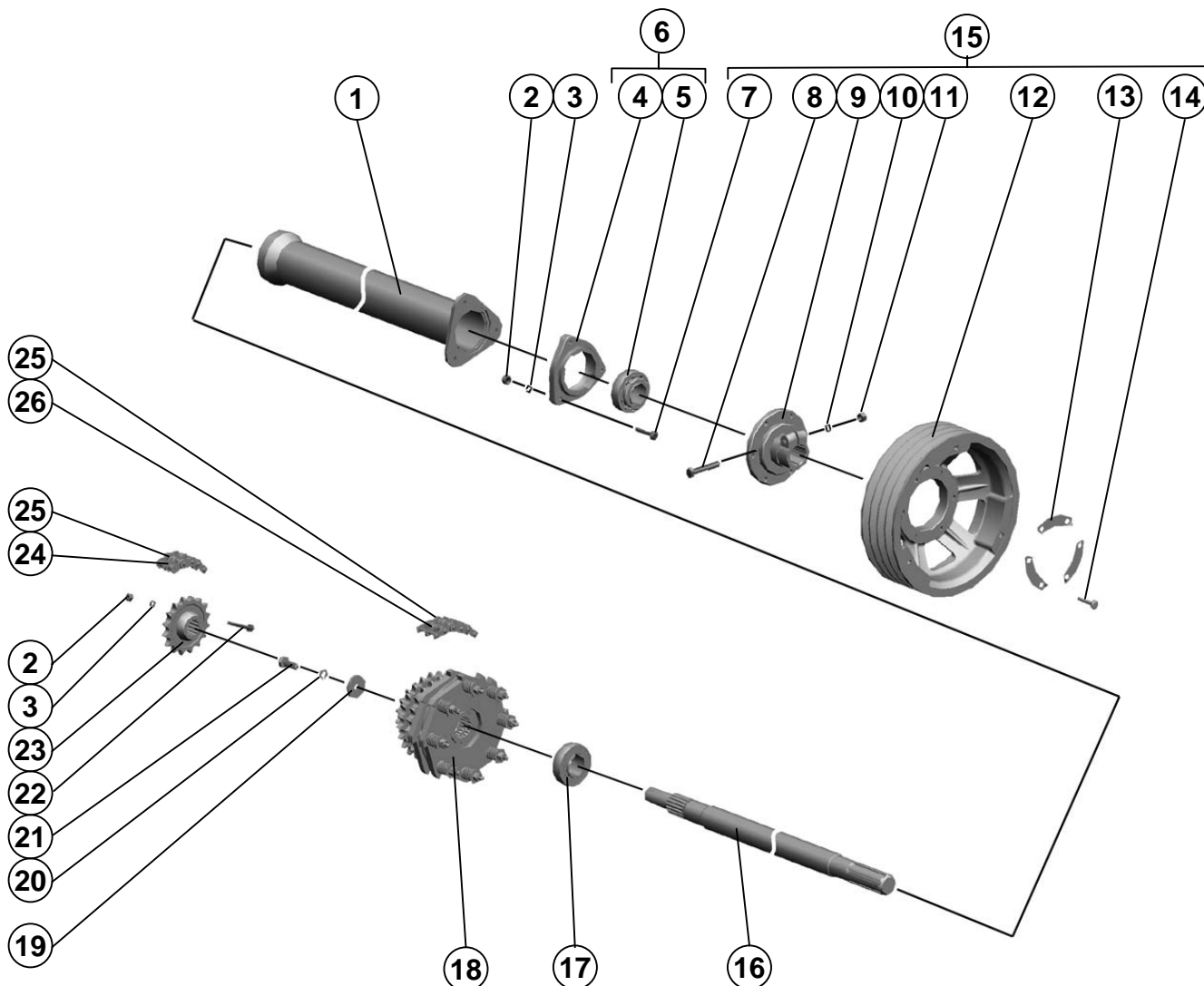

|                        |                               |
|------------------------|-------------------------------|
| <b>Шкив<br/>Pulley</b> | <b>Рисунок<br/>Picture</b> 48 |
|------------------------|-------------------------------|

| Поз.<br>Ref. | Обозначение<br>Designation | Наименование   | Description   | Кол.<br>Quant. | Примечание<br>Annotation  |
|--------------|----------------------------|--|---|----------------|---|
| 1.           | PCM-100.05.04.000А         | Каркас   | Skeleton  | 1              |   |
| 2.           |                            | Гайка М10-6Н.6.019<br>ГОСТ 5915-70                                     | Nut M10-6H.6.019<br>ГОСТ 5915-70  | 4              |   |
| 3.           |                            | Шайба 10Т 65Г 019<br>ГОСТ 6402-70                                      | Washer 10T 65Г 019<br>ГОСТ 6402-70  | 4              |   |
| 4.           | Н.027.108А                 | Корпус подшипника<br>ОСТ 23.2.439-92                                   | Case of the bearing ОСТ<br>23.2.439-92                                    | 1              |   |
| 5.           |                            | Подшипник 680210<br>А2К7С27 ТУ 37.006.084-90                           | Bearing 680210 А2К7С27<br>ТУ 37.006.084-90                                | 1              | Доп. замена на<br>Подшипник 680210<br>А2К7С17<br>ТУ 37.006.084-90 |
| 6.           | Н.027.01.080               | Опора  | Support   | 1              | Доп. замена на<br>Опора<br>Н.27.01.080-02                         |
| 7.           |                            | Болт М10-6gx45.88.35.019<br>ГОСТ7798-70                                | Bolt M10-6gx45.88.35.019<br>ГОСТ7798-70                                   | 3              |   |
| 8.           |                            | Болт М12-6gx75.88.35.019<br>ГОСТ 7798-70                               | Bolt M12-6gx75.88.35.019<br>ГОСТ 7798-70                                  | 1              |   |
| 9.           | PCM-100.05.03.970А         | Ступица  | Nave  | 1              |   |
| 10.          |                            | Шайба 12Т 65Г 019<br>ГОСТ 6402-70                                      | Washer 12T 65Г 019<br>ГОСТ 6402-70  | 1              |   |
| 11.          |                            | Гайка М12-6Н.6.019<br>ГОСТ 5915-70                                     | Nut M12-6H.6.019<br>ГОСТ 5915-70  | 1              |   |
| 12.          | PCM-100.05.03.118А         | Шкиф ф753  | Pulley ф753   | 1              |   |
| 13.          | PCM-100.05.03.476А         | Шайба  | Washer  | 3              |   |
| 14.          |                            | Болт М12-6gx50.88.35.019<br>ГОСТ 7798-70                               | Bolt M12-6gx50.88.35.019<br>ГОСТ 7798-70                                  | 6              |   |
| 15.          | PCM-100.05.03.920А         | Шкив   | Pulley  | 1              |   |
| 16.          | PCM-100.05.03.613Б         | Вал  | Shaft   | 1              |   |
| 17.          |                            | Подшипник<br>680210А2НК7С17<br>ТУ ВНИПП 016-03                         | Bearing 680210А2НК7С17<br>ТУ ВНИПП 016-03                                 | 1              |   |
| 18.          | PCM-100.05.03.560Б         | Муфта предохранительная  | Coupling safety   | 1              |   |
| 19.          | PCM-100.05.03.614          | Шайба  | Washer  | 1              |   |
| 20.          |                            | Шайба 16Т 65Г 019<br>ГОСТ 6402-70                                      | Washer 16T 65Г 019<br>ГОСТ 6402-70  | 1              |   |
| 21.          |                            | Болт М16x1,5-<br>6gx40.88.35.019<br>ГОСТ 7798-70                       | Bolt M16x1,5-<br>6gx40.88.35.019<br>ГОСТ 7798-70                          | 1              |   |
| 22.          |                            | Болт М10-6gx60.88.35.019<br>ГОСТ 7798-70                               | Bolt M10-6gx60.88.35.019<br>ГОСТ 7798-70                                  | 1              |   |
| 23.          | PCM-100.05.03.980          | Полумуфта  | Half-coupling   | 1              |   |
| 24.          |                            | Цепь 2ПР-25,4-130<br>ТУ 23.2.05790417-014-01,<br>L=381 мм, n=15 зв.    | Circuit 2ПР-25,4-130<br>ТУ 23.2.05790417-014-01,<br>L=381 мм, n=15 зв.    | 1              |   |
| 25.          |                            | Звено С-2ПР-25,4-130<br>ТУ 23.2.05790417-014-01                        | Part С-2ПР-25,4-130<br>ТУ 23.2.05790417-014-01                            | 2              |   |
| 26.          |                            | Цепь 2ПР-25,4-130<br>ТУ 23.2.05790417-014-01,<br>L=1701,8 мм, n=67 зв. | Circuit 2ПР-25,4-130<br>ТУ 23.2.05790417-014-01,<br>L=1701,8 мм, n=67 зв. | 1              |   |

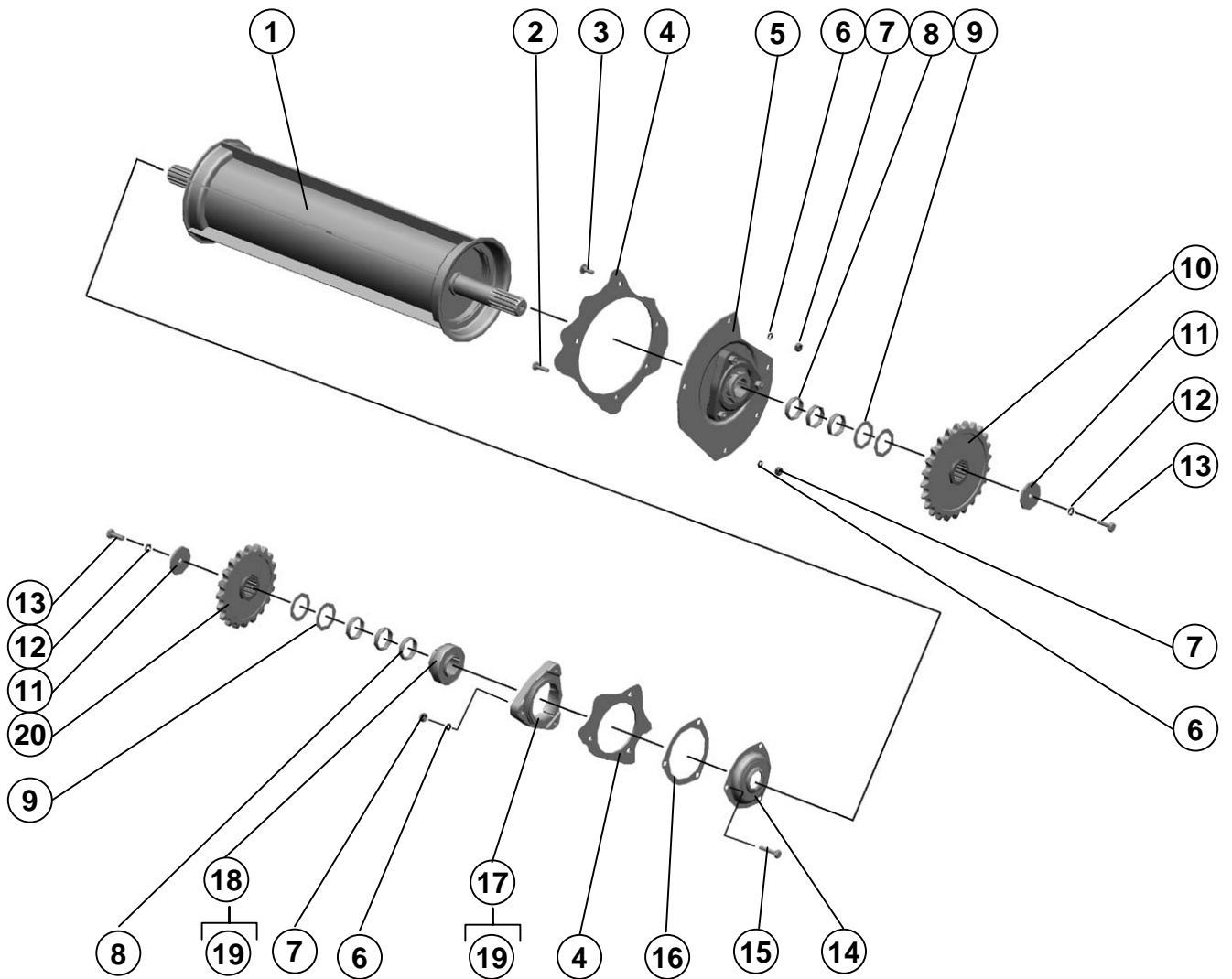



| Поз. Ref. | Обозначение Designation | Наименование                                      | Description                                     | Кол. Quant. | Примечание Annotation  |
|-----------|-------------------------|---|---|-------------|--|
| 1.        | PCM-100.05.03.680B      | Валец   | Roller  | 1           |  |
| 2.        |                         | Болт М10-6gx30.88.35.019<br>ГОСТ 7798-70          | Bolt M10-6gx30.88.35.019<br>ГОСТ 7798-70        | 3           |  |
| 3.        |                         | Болт М10x25<br>ТУ 23.4617472.06-91                | Bolt M10x25<br>ТУ 23.4617472.06-91              | 2           |  |
| 4.        | PCM-100.05.04.000A      | Каркас  | Skeleton  | 1           |  |
| 5.        | PCM-100.05.03.280A      | Фланец  | Flange  | 1           |  |
| 6.        |                         | Шайба 10Т 65Г 019<br>ГОСТ 6402-70                 | Washer 10Т 65Г 019<br>ГОСТ 6402-70              | 8           |  |
| 7.        |                         | Гайка М10-6Н.6.019<br>ГОСТ 5915-70                | Nut M10-6Н.6.019<br>ГОСТ 5915-70                | 8           |  |
| 8.        | PCM-100.05.03.841       | Кольцо  | Ring  | 6           | Наиб. кол.   |
| 9.        | PCM-100.05.03.412-01    | Шайба   | Washer  | 4           | Наиб. кол.   |
| 10.       | PCM-100.05.05.460       | Звездочка   | Asterisk  | 1           |  |
| 11.       | PCM-100.05.03.413       | Шайба   | Washer  | 2           |  |
| 12.       |                         | Шайба 12Т 65Г 019<br>ГОСТ 6402-70                 | Washer 12Т 65Г 019<br>ГОСТ 6402-70              | 2           |  |
| 13.       |                         | Болт М12-6gx30.88.35.019<br>ГОСТ 7798-70          | Bolt M12-6gx30.88.35.019<br>ГОСТ 7798-70        | 2           |  |
| 14.       | PCM-100.05.00.570A      | Крышка  | Cover   | 1           |  |
| 15.       |                         | Болт М10-6gx45.88.35.019<br>PCM 7798-70           | Bolt M10-6gx45.88.35.019<br>PCM 7798-70         | 3           |  |
| 16.       | PCM-100.05.00.007       | Прокладка   | Lining  | 1           |  |
| 17.       | 54-20185                | Корпус подшипника                                 | Case of the bearing                             | 1           |  |
| 18.       |                         | Подшипник 1680208<br>ЕК10Т2С17<br>ТУ ВНИПП.016-03 | Bearing 1680208<br>ЕК10Т2С17<br>ТУ ВНИПП.016-03 | 1           | Доп. замена на<br>Подшипник<br>1680208 ЕК7Т2С17<br>ТУ ВНИПП.016-03 |
| 19.       | PCM-100.05.06.030       | Опора   | Support   | 1           |  |
| 20.       | PCM-100.05.05.380       | Звездочка   | Asterisk  | 1           |  |

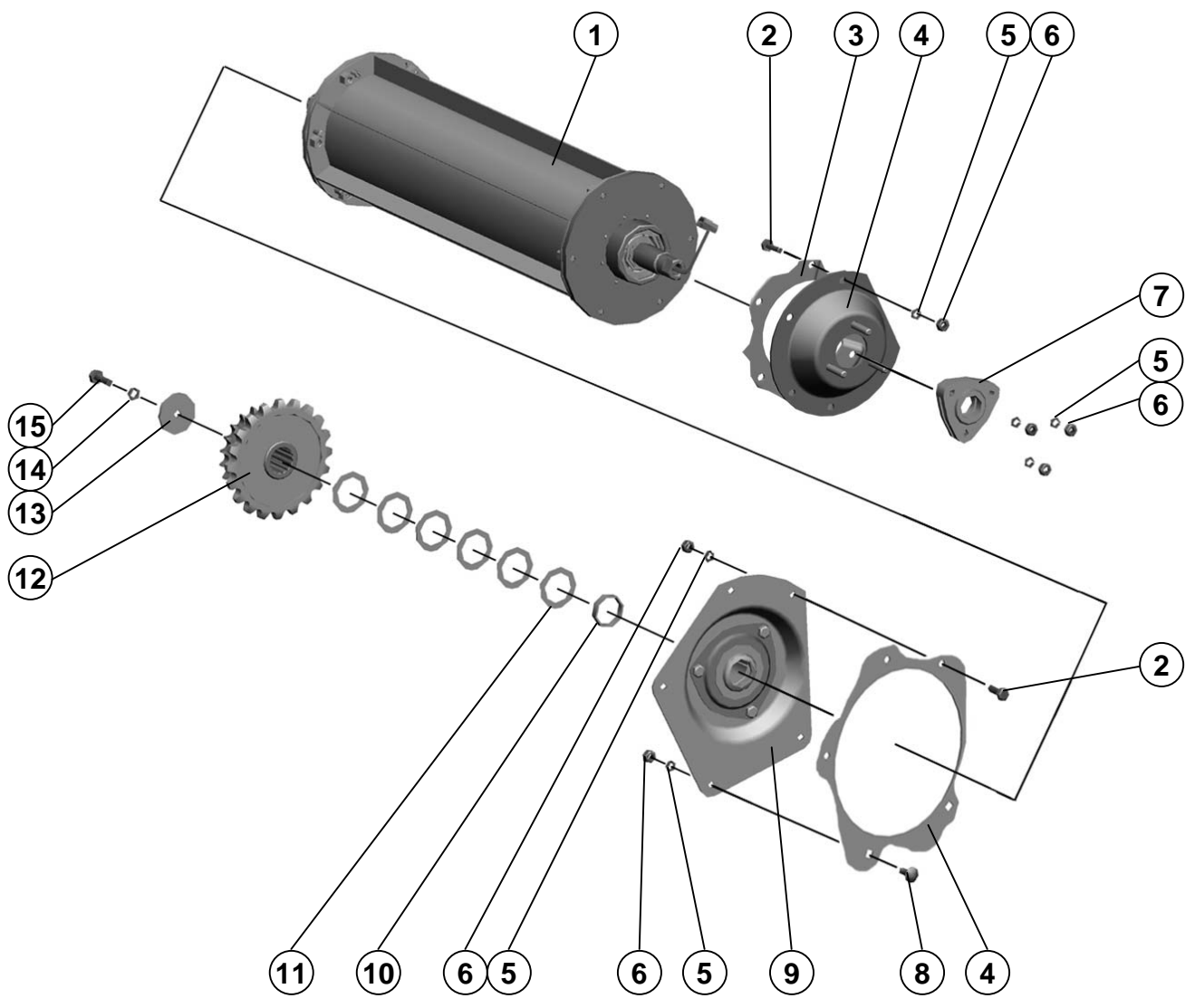

Аппарат питающий

Device having

|                         |                               |
|-------------------------|-------------------------------|
| <b>Валец<br/>Roller</b> | <b>Рисунок<br/>Picture</b> 50 |
|-------------------------|-------------------------------|

| Поз.<br>Ref. | Обозначение<br>Designation | Наименование                             | Description                              | Кол.<br>Quant. | Примечание<br>Annotation                     |
|--------------|----------------------------|--|--|----------------|--|
| 1.           | PCM-100.05.04.250          | Валец                                    | Roller                                   | 1              | Доп. Замена на<br>Валец<br>PCM-100.05.04.150 |
| 2.           |                            | Болт М10-6gx30.88.35.019<br>ГОСТ 7798-70 | Bolt M10-6gx30.88.35.019<br>ГОСТ 7798-70 | 8              |  |
| 3.           | PCM-100.05.04.000A         | Каркас                                   | Skeleton                                 | 1              |  |
| 4.           | PCM-100.05.03.850A         | Крышка                                   | Cover                                    | 1              |  |
| 5.           |                            | Шайба 10Т 65Г 019<br>ГОСТ 6402-70        | Washer 10Т 65Г 019<br>ГОСТ 6402-70       | 13             |  |
| 6.           |                            | Гайка М10-6Н.6.019<br>ГОСТ 5915-70       | Nutt M10-6Н.6.019<br>ГОСТ 5915-70        | 13             |  |
| 7.           | PCM-100.05.03.317          | Клемма                                   | Plug                                     | 1              |  |
| 8.           |                            | Болт М10x25<br>ТУ23.4617472.06-91        | Bolt M10x25<br>ТУ23.4617472.06-91        | 2              |  |
| 9.           | PCM-100.05.03.820A         | Фланец                                   | Flange                                   | 1              |  |
| 10.          | PCM-100.05.03.841          | Кольцо                                   | Ring                                     | 1              |  |
| 11.          | PCM-100.05.03.412-01       | Шайба                                    | Washer                                   | 6              | Наиб.кол.                                    |
| 12.          | PCM-100.05.05.390A         | Блок звездочек                           | Block of asterisks                       | 1              |  |
| 13.          | PCM-100.05.03.413          | Шайба                                    | Washer                                   | 1              |  |
| 14.          |                            | Шайба 12Т 65Г 019<br>ГОСТ 6402-70        | Washer 12Т 65Г 019<br>ГОСТ 6402-70       | 1              |  |
| 15.          |                            | Болт М12-6gx30.88.35.019<br>ГОСТ 7798-70 | Bolt M12-6gx30.88.35.019<br>ГОСТ 7798-70 | 1              |  |

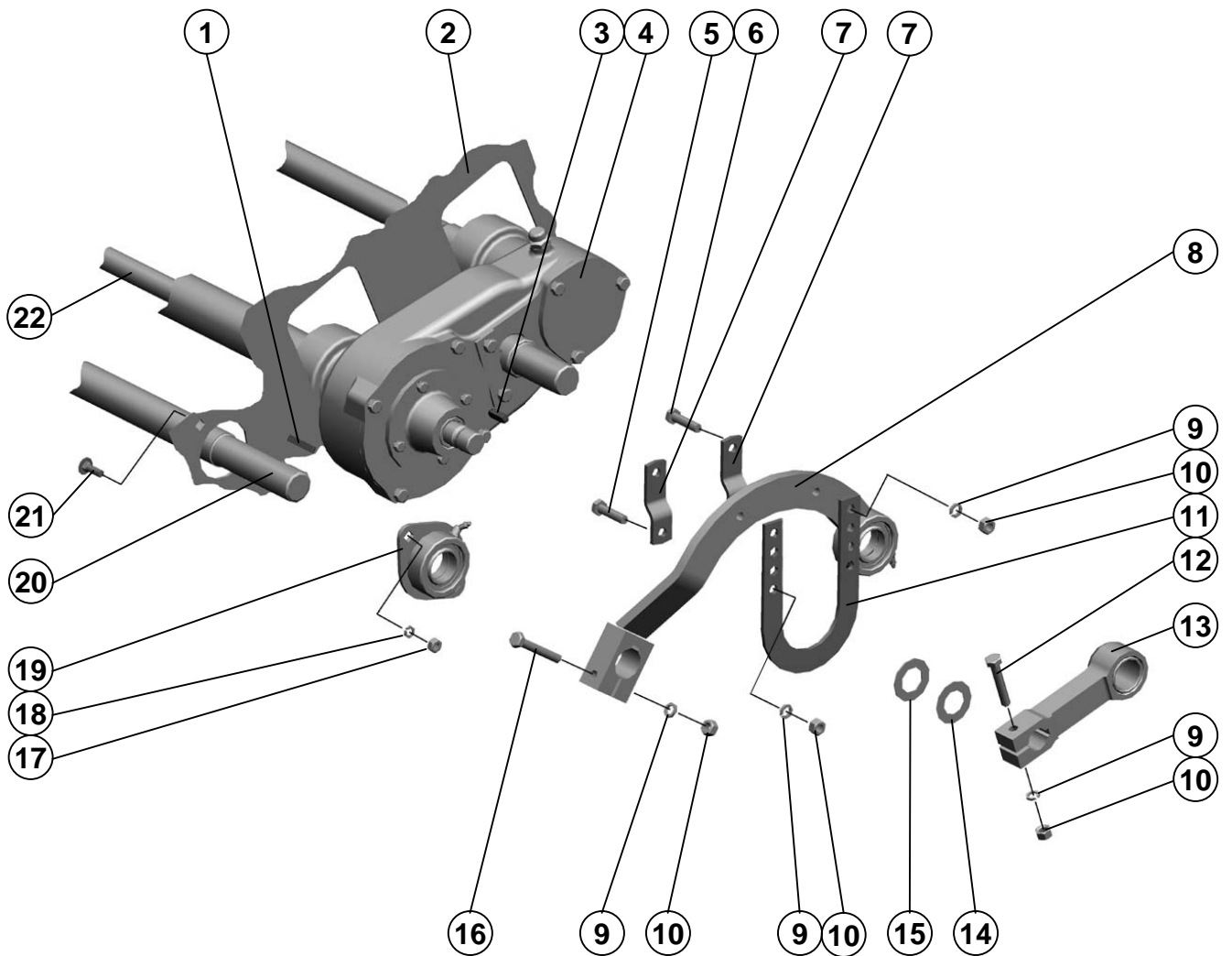

Аппарат питающий

Device having

| Поз. Ref. | Обозначение Designation | Наименование                             | Description                              | Кол. Quant. | Примечание Annotation |
|-----------|-------------------------|--|--|-------------|-----------------------|
| 1.        |                         | Шпонка 12x8x45<br>ГОСТ 23360-78          | Key 12x8x45<br>ГОСТ 23360-78             | 1           |                       |
| 2.        | PCM-100.05.04.000А      | Каркас                                   | Skeleton                                 | 1           |                       |
| 3.        |                         | Шпонка 10x8x32<br>ГОСТ 23360-78          | Key 10x8x32<br>ГОСТ 23360-78             | 1           |                       |
| 4.        | PCM-100.05.05.810А      | Редуктор верхних валцов                  | Reducer top rollers                      | 1           |                       |
| 5.        |                         | Болт М12-6gx30.88.35.019<br>ГОСТ 7798-70 | Bolt M12-6gx30.88.35.019<br>ГОСТ 7798-70 | 2           |                       |
| 6.        |                         | Болт М12-6gx45.88.35.019<br>ГОСТ 7798-70 | Bolt M12-6gx45.88.35.019<br>ГОСТ 7798-70 | 2           |                       |
| 7.        | PCM-100.05.03.513       | Раскос                                   | Strut                                    | 2           |                       |
| 8.        | PCM-100.05.03.450Б      | Рычаг                                    | Lever                                    | 1           |                       |
| 9.        |                         | Шайба 12Т 65Г 019<br>ГОСТ 6402-70        | Washer 12Т 65Г 019<br>ГОСТ 6402-70       | 6           |                       |
| 10.       |                         | Гайка М12-6Н.6.019<br>ГОСТ 5915-70       | Nut M12-6Н.6.019<br>ГОСТ 5915-70         | 6           |                       |
| 11.       | PCM-100.05.03.512       | Упор                                     | Rest                                     | 1           |                       |
| 12.       |                         | Болт М12-6gx65.88.35.019<br>ГОСТ 7798-70 | Bolt M12-6gx65.88.35.019<br>ГОСТ 7798-70 | 1           |                       |
| 13.       | PCM-100.05.03.910       | Рычаг                                    | Lever                                    | 1           |                       |
| 14.       | PCM-100.05.05.409       | Шайба                                    | Washer                                   | 1           |                       |
| 15.       |                         | Шайба С.30x2.01.019<br>ГОСТ 11371-78     | Washer С.30x2.01.019<br>ГОСТ 11371-78    | 1           | Наиб.кол.             |
| 16.       |                         | Болт М12-6gx75.88.35.019<br>ГОСТ 7798-70 | Bolt M12-6gx75.88.35.019<br>ГОСТ 7798-70 | 1           |                       |
| 17.       |                         | Гайка М10-6Н.6.019<br>ГОСТ 5915-70       | Nut M10-6Н.6.019<br>ГОСТ 5915-70         | 2           |                       |
| 18.       |                         | Шайба 10Т 65Г 019<br>ГОСТ 6402-70        | Washer 10Т 65Г 019<br>ГОСТ 6402-70       | 2           |                       |
| 19.       | PCM-100.05.03.410       | Опора                                    | Support                                  | 1           |                       |
| 20.       | PCM-100.05.03.641А      | Торсион                                  | Torsion                                  | 1           |                       |
| 21.       |                         | Болт М10x30<br>ТУ23.4617472.06-91        | Bolt M10x30<br>ТУ23.4617472.06-91        | 2           |                       |
| 22.       | PCM-100.05.03.643А      | Торсион                                  | Torsion                                  | 1           |                       |

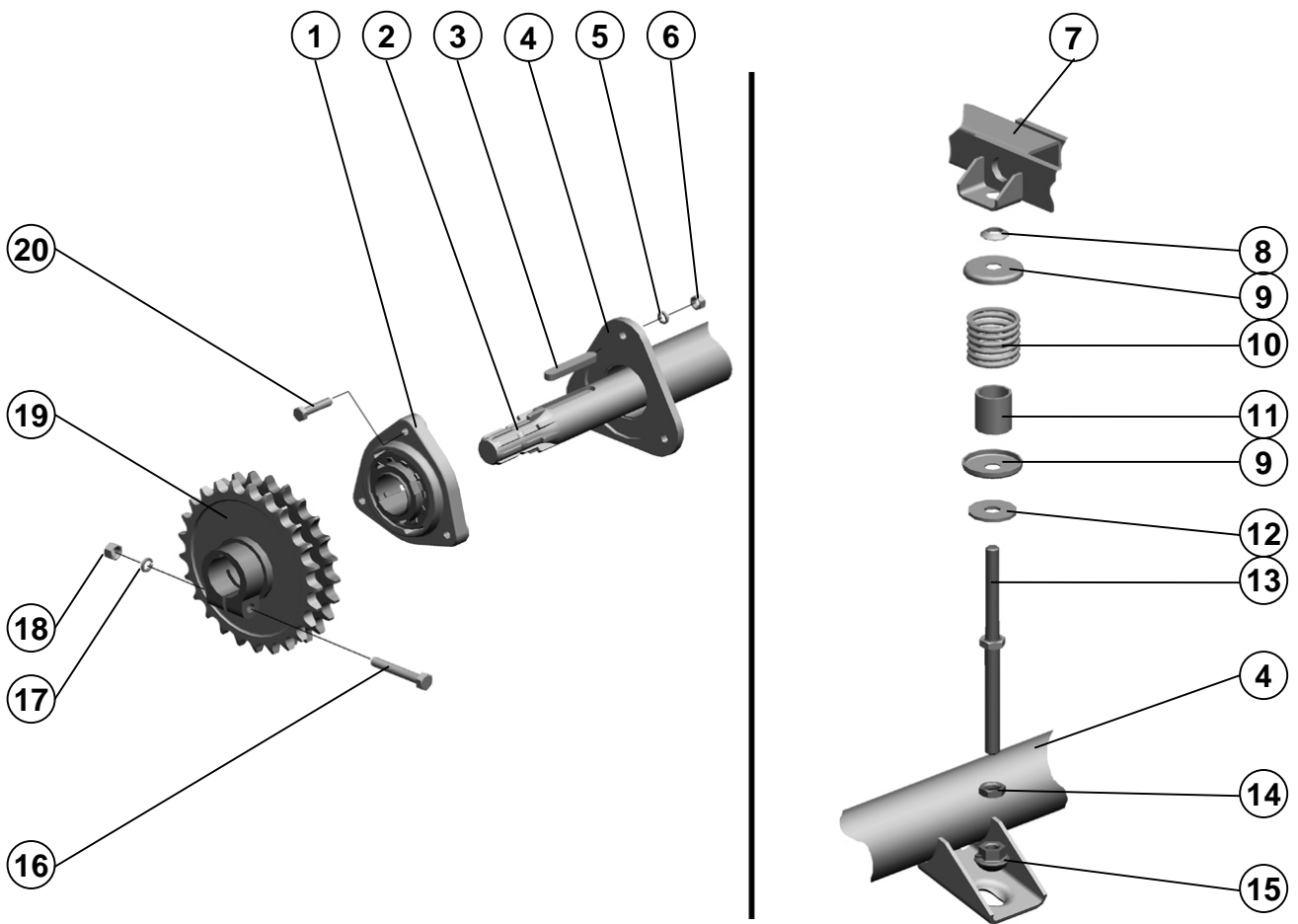

| Поз.<br>Ref. | Обозначение<br>Designation | Наименование                             | Description                              | Кол.<br>Quant. | Примечание<br>Annotation                   |
|--------------|----------------------------|--|--|----------------|--|
| 1.           | H.027.01.080               | Опора                                    | Support                                  | 1              | Доп. замена на<br>Опора<br>H.027.01.080-02 |
| 2.           | PCM-100.05.03.642Б         | Вал                                      | Shaft                                    | 1              |  |
| 3.           |                            | Шпонка 14x9x80<br>ГОСТ 23360-78          | Key 14x9x80<br>ГОСТ 23360-78             | 1              |  |
| 4.           | PCM-100.05.04.000А         | Каркас                                   | Skeleton                                 | 1              |  |
| 5.           |                            | Шайба 10Т 65Г 019<br>ГОСТ 6402-70        | Washer 10Т 65Г 019<br>ГОСТ 6402-70       | 3              |  |
| 6.           |                            | Гайка М10-6Н.6.019<br>ГОСТ 5915-70       | Nut M10-6Н.6.019<br>ГОСТ 5915-70         | 3              |  |
| 7.           | PCM-100.05.05.730          | Рычаг                                    | Lever                                    | 1              |  |
| 8.           | PCM-100.05.06.601          | Шайба                                    | Washer                                   | 1              |  |
| 9.           | PCM-10.04.10.412           | Шайба                                    | Washer                                   | 2              |  |
| 10.          | 54-60878                   | Пружина                                  | Spring                                   | 1              |  |
| 11.          | PCM-100.05.00.826          | Втулка                                   | Bush                                     | 1              |  |
| 12.          |                            | Шайба С 16x3,9.01.019<br>ГОСТ 6958-78    | Washer С 16x3,9.01.019<br>ГОСТ 6958-78   | 1              |  |
| 13.          | PCM-100.05.05.280          | Толкатель                                | Pusher                                   | 1              |  |
| 14.          |                            | Гайка М16-6Н.04.019<br>ГОСТ 5916-70      | Nut M16-6Н.04.019<br>ГОСТ 5916-70        | 1              |  |
| 15.          | PCM-100.05.03.318          | Гайка сферическая                        | Nut spherical                            | 1              |  |
| 16.          |                            | Болт М12-6gx75.88.35.019<br>ГОСТ 7798-70 | Bolt M12-6gx75.88.35.019<br>ГОСТ 7798-70 | 1              |  |
| 17.          |                            | Шайба 12Т 65Г 019<br>ГОСТ 6402-70        | Washer 12Т 65Г 019<br>ГОСТ 6402-70       | 1              |  |
| 18.          |                            | Гайка М12-6Н.6.019<br>ГОСТ 5915-70       | Nut M12-6Н.6.019<br>ГОСТ 5915-70         | 1              |  |
| 19.          | PCM-100.05.05.510А         | Звездочка                                | Asterisk                                 | 1              |  |
| 20.          |                            | Болт М10-6gx45.88.35.019<br>ГОСТ 7798-70 | Bolt M10-6gx45.88.35.019<br>ГОСТ 7798-70 | 3              |  |

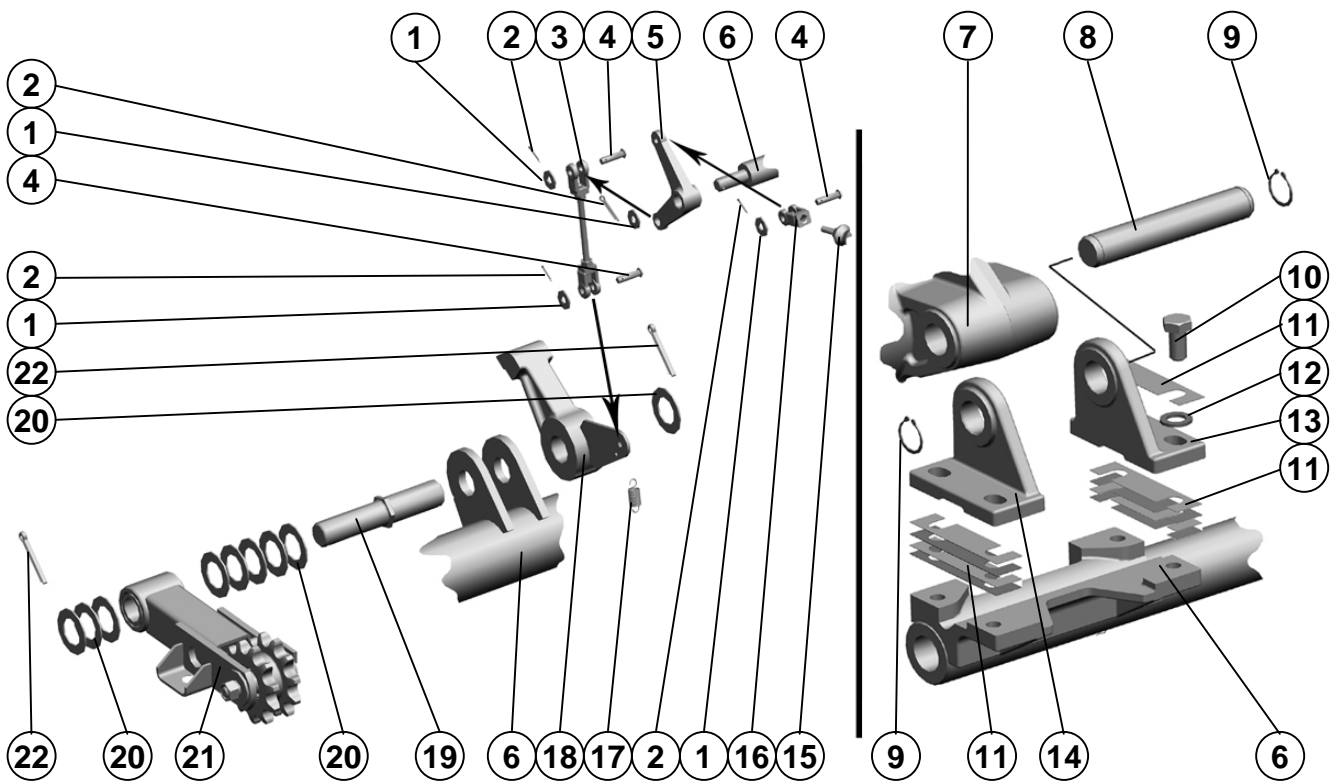



|             |                                    |                    |    |
|-------------|------------------------------------|--------------------|----|
| Обозначение | Рычаг и опоры<br>Lever and support | Рисунок<br>Picture | 53 |
|-------------|------------------------------------|--------------------|----|

| Поз.<br>Ref. | Обозначение<br>Designation | Наименование   | Description  | Кол.<br>Quant. | Примечание<br>Annotation |
|--------------|----------------------------|--|--|----------------|--------------------------|
| 1.           |                            | Шайба С 8.01.019<br>ГОСТ 6958-78                                 | Washer С 8.01.019<br>ГОСТ 6958-78                                | 4              |                          |
| 2.           |                            | Шплинт 2х16.019<br>ГОСТ 397-79                                   | Cotter 2x16.019<br>ГОСТ 397-79                                   | 4              |                          |
| 3.           | PCM-100.05.03.720А         | Тяга   | Draft  | 1              |                          |
| 4.           |                            | Ось 6-8 b12x30.35.Ц9хр<br>ГОСТ 9650-80                           | Axis 6-8 b12x30.35.Ц9хр<br>ГОСТ 9650-80                          | 3              |                          |
| 5.           | PCM-100.05.03.205          | Рычаг  | Lever  | 1              |                          |
| 6.           | PCM-100.05.04.000А         | Каркас   | Skeleton   | 1              |                          |
| 7.           | PCM-100.05.03.010В         | Редуктор   | Reducer  | 1              |                          |
| 8.           | PCM-100.05.05.608          | Ось  | Axis   | 1              |                          |
| 9.           |                            | Кольцо С40 ГОСТ 13942-86   | Ring С40 ГОСТ 13942-86   | 2              |                          |
| 10.          |                            | Болт М20-6gx50.66.019<br>ГОСТ 7798-70                            | Bolt М20-6gx50.66.019<br>ГОСТ 7798-70                            | 4              |                          |
| 11.          | PCM-100.05.03.483          | Пластина   | Plate  | 10             | Наиб. кол.               |
| 12.          |                            | Шайба С.20x3,9.01.019<br>ГОСТ 11371-78                           | Washer С.20x3,9.01.019<br>ГОСТ 11371-78                          | 4              |                          |
| 13.          | PCM-100.05.03.206          | Опора  | Support  | 1              |                          |
| 14.          | PCM-100.05.03.206-01       | Опора  | Support  | 1              |                          |
| 15.          |                            | Электромагнит ЭМ 45-111-<br>54У1 ТУ У29-034-076-2001<br>00216875 | Electromagnet ЭМ 45-111-<br>54У1 ТУ У29-034-076-2001<br>00216875 | 1              |                          |
| 16.          | 54-30019А                  | Вилка толкателя  | Plug of a pusher   | 1              |                          |
| 17.          | PCM-10.04.18.604           | Пружина  | Spring   | 1              |                          |
| 18.          | PCM-100.05.03.940          | Рычаг  | Lever  | 1              |                          |
| 19.          | PCM-100.05.05.695          | Ось  | Axis   | 1              |                          |
| 20.          |                            | Шайба С.30x2.01.019<br>ГОСТ 11371-78                             | Washer С.30x2.01.019<br>ГОСТ 11371-78                            | 14             | Наиб. кол.               |
| 21.          | PCM-100.05.05.730          | Рычаг  | Lever  | 1              |                          |
| 22.          |                            | Шплинт 6,3x50.019<br>ГОСТ 397-79                                 | Cotter 6,3x50.019<br>ГОСТ 397-79                                 | 2              |                          |

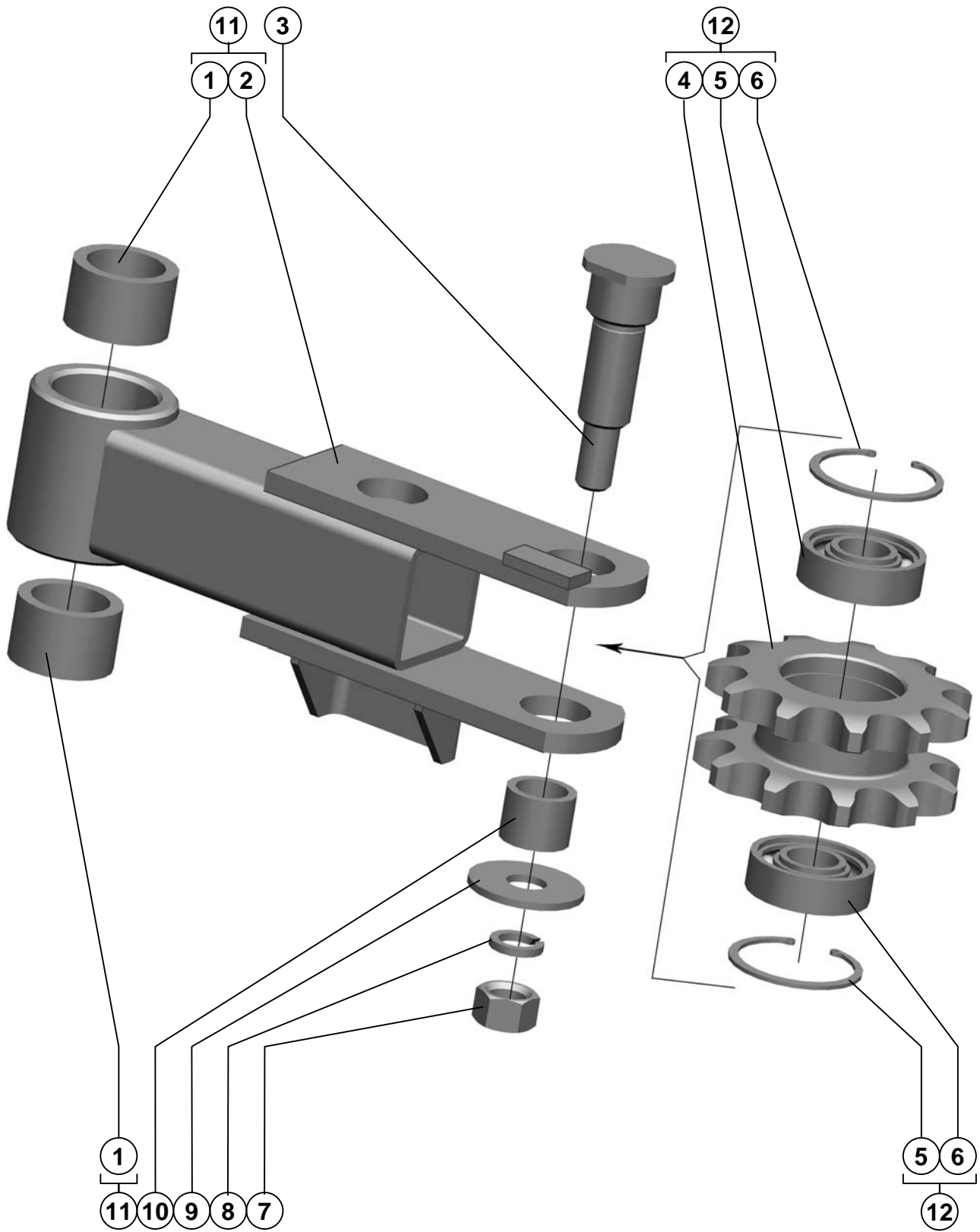

Аппарат питающий Apparatus feed out

PCM-100.05.05.730

Рычаг  
LeverРисунок 54  
Picture

| Поз.<br>Ref. | Обозначение<br>Designation | Наименование                           | Description                          | Кол.<br>Quant. | Примечание<br>Annotation |
|--------------|----------------------------|--|--------------------------------------|----------------|--------------------------|
| 1.           | PCM-100.05.00.002          | Втулка                                 | Bush                                 | 2              |                          |
| 2.           | PCM-100.05.05.750          | Рычаг                                  | Lever                                | 1              |                          |
| 3.           | PCM-100.05.05.694          | Ось                                    | Axle                                 | 1              |                          |
| 4.           | PCM-100.05.05.658          | Звёздочка                              | Chain-wheel                          | 1              |                          |
| 5.           |                            | Подшипник 180204К10С27<br>ГОСТ 8882-75 | Bearing 180204К10С27<br>ГОСТ 8882-75 | 2              |                          |
| 6.           |                            | Кольцо С47 ГОСТ<br>13943-86            | Ring С47<br>ГОСТ 13943-86            | 2              |                          |
| 7.           |                            | Гайка М14-6Н.6.019<br>ГОСТ 5915-70     | Nut М14-6Н.6.019<br>ГОСТ 5915-70     | 1              |                          |
| 8.           |                            | Шайба 14Т 65Г 019<br>ГОСТ 6402-70      | Washer 14Т 65Г 019<br>ГОСТ 6402-70   | 1              |                          |
| 9.           |                            | Шайба С 14.01.019<br>ГОСТ 6958-78      | Washer С 14.01.019<br>ГОСТ 6958-78   | 1              |                          |
| 10.          | PCM-10.01.00.004           | Втулка                                 | Bush                                 | 1              |                          |
| 11.          | PCM-100.05.05.740          | Рыча                                   | Lever                                | 1              |                          |
| 12.          | PCM-100.05.05.480          | Звёздочка                              | Chain-wheel                          | 1              |                          |

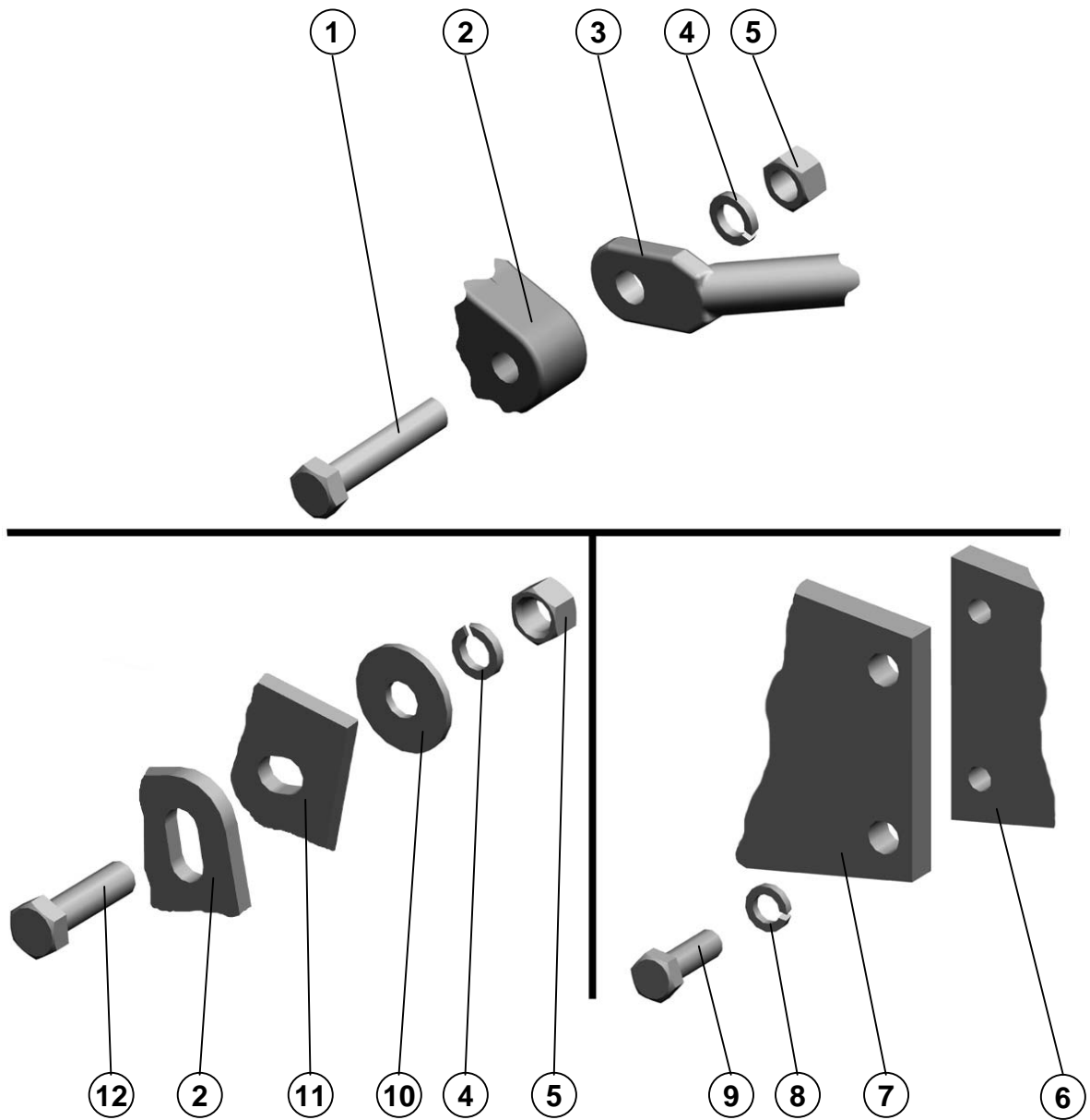

| Поз. Ref. | Обозначение Designation | Наименование                             | Description                              | Кол. Quant. | Примечание Annotation |
|-----------|-------------------------|--|--|-------------|-----------------------|
| 1.        |                         | Болт М16-6gx75.88.35.019<br>ГОСТ 7798-70 | Bolt M16-6gx75.88.35.019<br>ГОСТ 7798-70 | 1           |                       |
| 2.        | PCM-100.05.03.010B      | Редуктор                                 | Reducer                                  | 1           |                       |
| 3.        | PCM-100.05.03.770       | Растяжка                                 | Extension                                | 1           |                       |
| 4.        |                         | Шайба 16Т 65Г 019<br>ГОСТ 6402-70        | Washer 16Т 65Г 019<br>ГОСТ 6402-70       | 3           |                       |
| 5.        |                         | Гайка М16-6Н.6.019<br>ГОСТ 5915-70       | Nut M16-6Н.6.019<br>ГОСТ 5915-70         | 3           |                       |
| 6.        | PCM-100.05.05.820       | Стакан                                   | Beaker                                   | 1           |                       |
| 7.        | PCM-100.05.03.480       | Опора                                    | Support                                  | 1           |                       |
| 8.        |                         | Шайба 12Т 65Г 019<br>ГОСТ 6402-70        | Washer 12Т 65Г 019<br>ГОСТ 6402-70       | 2           |                       |
| 9.        |                         | Болт М12-6gx35.88.35.019<br>ГОСТ 7798-70 | Bolt M12-6gx35.88.35.019<br>ГОСТ 7798-70 | 2           |                       |
| 10.       |                         | Шайба С 16x3,9.01.019<br>ГОСТ 6958-78    | Washer С 16x3,9.01.019<br>ГОСТ 6958-78   | 2           |                       |
| 11.       | PCM-100.05.04.000А      | Каркас                                   | Skeleton                                 | 1           |                       |
| 12.       |                         | Болт М16-6gx55.88.35.019<br>ГОСТ 7798-70 | Bolt M16-6gx55.88.35.019<br>ГОСТ 7798-70 | 2           |                       |

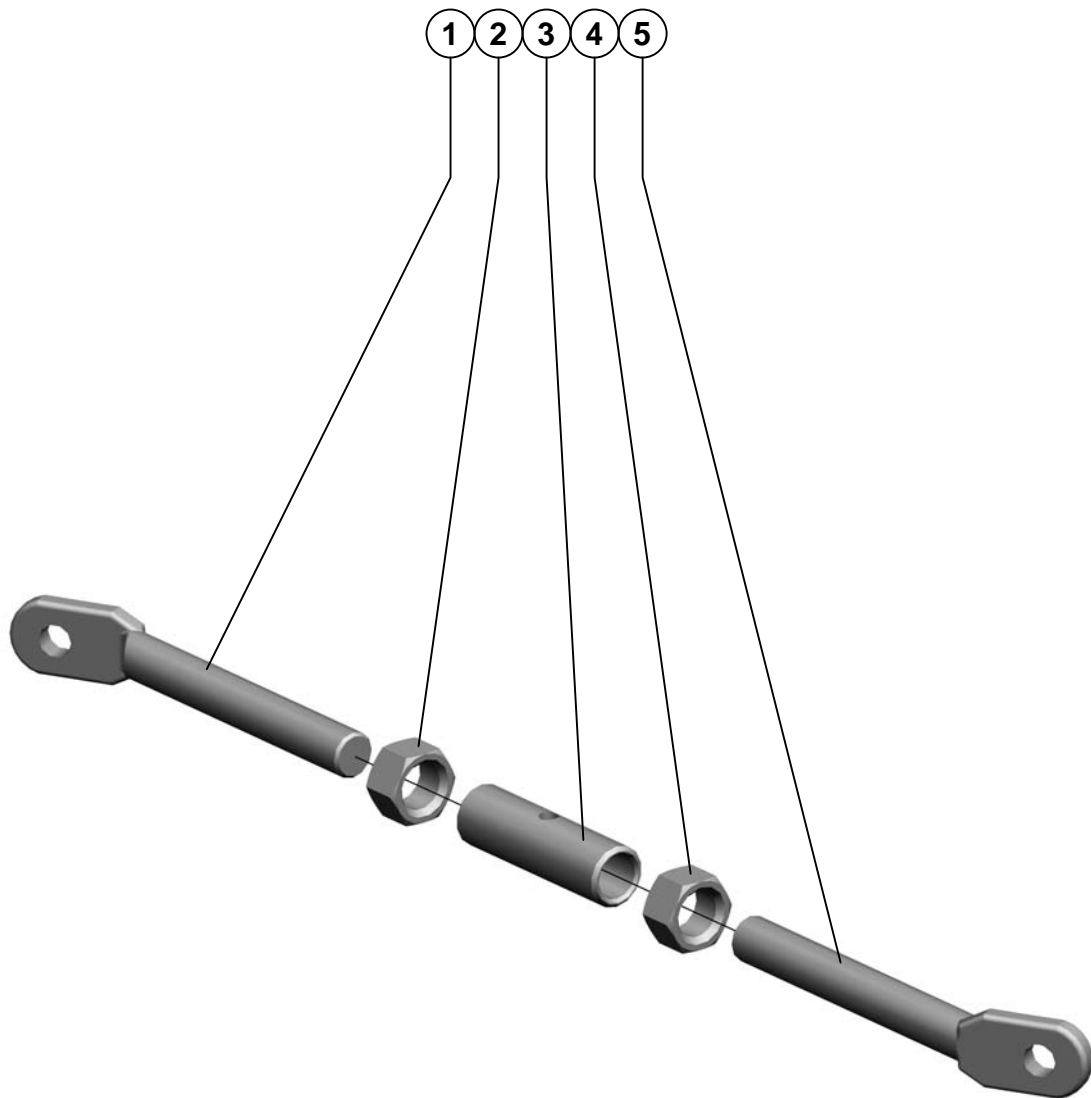

PCM-100.05.03.770

Растяжка  
Bracing wireРисунок 56  
Picture

| Поз.<br>Ref. | Обозначение<br>Designation | Наименование                          | Description                         | Кол.<br>Quant. | Примечание<br>Annotation |
|--------------|----------------------------|---------------------------------------|-------------------------------------|----------------|--------------------------|
| 1.           | PCM-100.05.03.669          | Тяга                                  | Rod                                 | 1              |                          |
| 2.           |                            | Гайка М24-6Н.6.019<br>ГОСТ 5915-70    | Nut M24-6H.6.019<br>ГОСТ 5915-70    | 1              |                          |
| 3.           | PCM-100.05.03.832          | Гайка стяжная                         | Coupling nut                        | 1              |                          |
| 4.           |                            | Гайка М24-ЛН-6Н.6.019<br>ГОСТ 5915-70 | Nut M24-LH-6H.6.019 ГОСТ<br>5915-70 | 1              |                          |
| 5.           | PCM-100.05.03.669-01       | Тяга                                  | Rod                                 | 1              |                          |

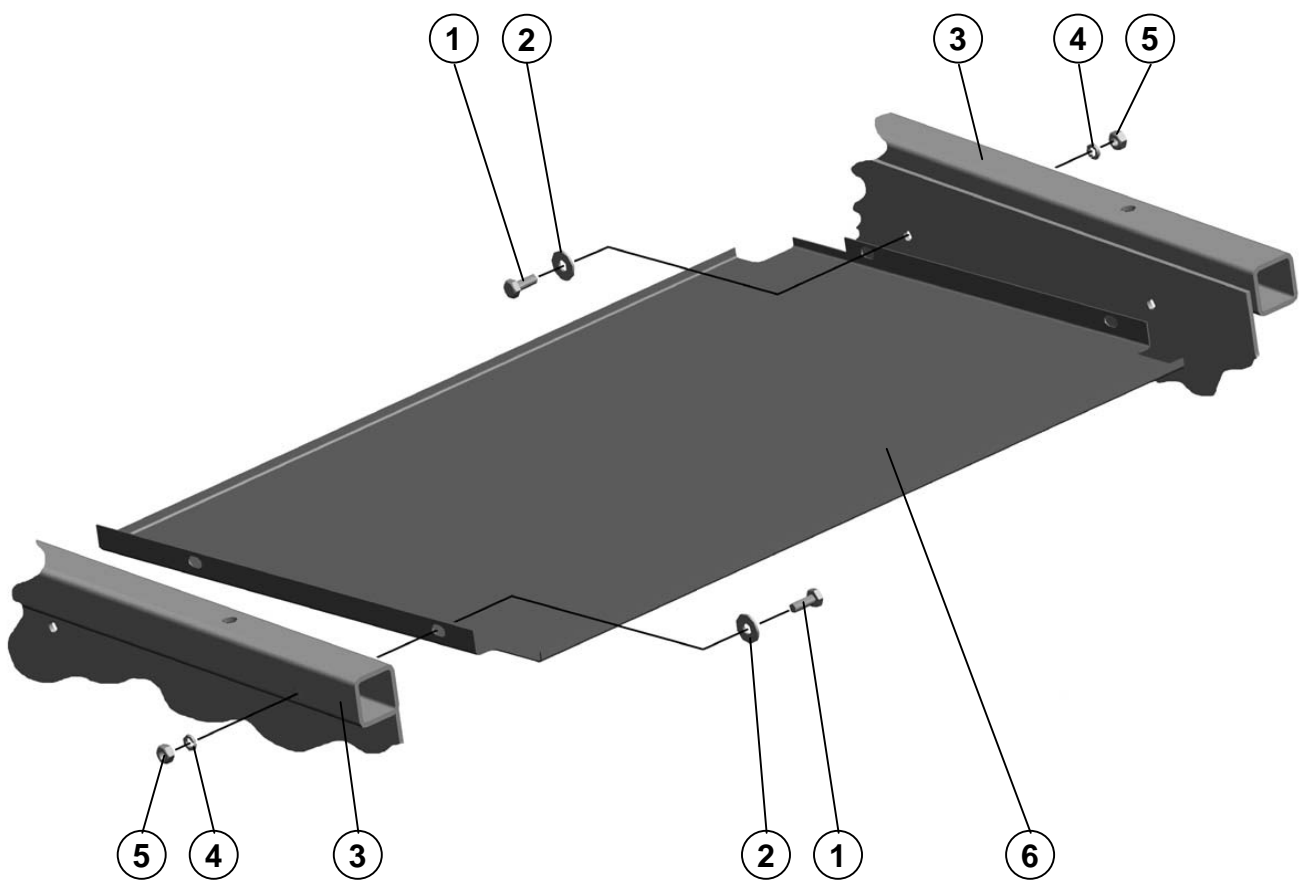

Аппарат питающий

Device having



| Поз.<br>Ref. | Обозначение<br>Designation | Наименование                            | Description                             | Кол.<br>Quant. | Примечание<br>Annotation |
|--------------|----------------------------|---|---|----------------|--------------------------|
| 1.           |                            | Болт М8-6gx20.88.35.019<br>ГОСТ 7798-70 | Bolt M8-6gx20.88.35.019<br>ГОСТ 7798-70 | 4              |                          |
| 2.           |                            | Шайба С 8.01.019<br>ГОСТ 6958-78        | Washer C 8.01.019<br>ГОСТ 6958-78       | 4              |                          |
| 3.           | PCM-100.05.04.000А         | Каркас                                  | Skeleton                                | 1              |                          |
| 4.           |                            | Шайба 8Т 65Г 019<br>ГОСТ 6402-70        | Washer 8Т 65Г 019<br>ГОСТ 6402-70       | 4              |                          |
| 5.           |                            | Гайка М8-6Н.6.019<br>ГОСТ 5915-70       | Nut M8-6Н.6.019<br>ГОСТ 5915-70         | 4              |                          |
| 6.           | PCM-100.05.05.424          | Поддон                                  | Pallet                                  | 1              |                          |

|                  |                       |
|------------------|-----------------------|
| Уголки<br>Angles | Рисунок<br>Picture 58 |
|------------------|-----------------------|

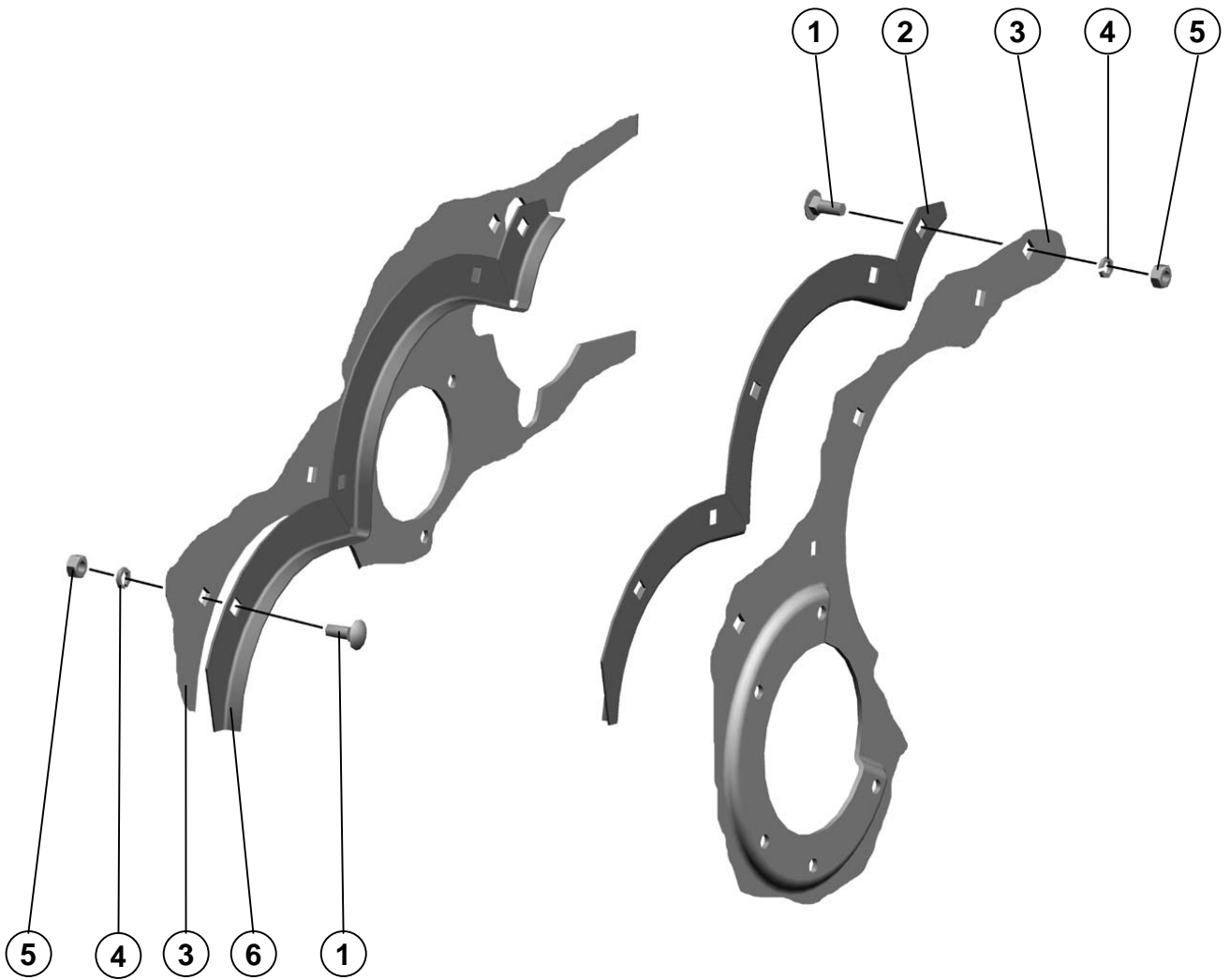

Аппарат питающий

Device having

|                                |  |
|--------------------------------|--|
| <b>Уголки</b><br><b>Angles</b> | <b>Рисунок</b><br><b>Picture</b> <b>58</b> |
|--------------------------------|--|

| <b>Поз.<br/>Ref.</b> | <b>Обозначение<br/>Designation</b> | <b>Наименование</b>                | <b>Description</b>                 | <b>Кол.<br/>Quant.</b> | <b>Примечание<br/>Annotation</b> |
|----------------------|------------------------------------|------------------------------------|------------------------------------|------------------------|----------------------------------|
| 1.                   |                                    | Болт М10х25.46.019<br>ГОСТ 7802-81 | Bolt M10x25.46.019<br>ГОСТ 7802-81 | 9                      |                                  |
| 2.                   | PCM-100.05.03.434                  | Уголок                             | Angle                              | 1                      |                                  |
| 3.                   | PCM-100.05.04.000А                 | Каркас                             | Skeleton                           | 1                      |                                  |
| 4.                   |                                    | Шайба 10Т 65Г 019<br>ГОСТ 6402-70  | Washer 10Т 65Г 019<br>ГОСТ 6402-70 | 9                      |                                  |
| 5.                   |                                    | Гайка М10-6Н.6.019<br>ГОСТ 5915-70 | Nut M10-6Н.6.019<br>ГОСТ 5915-70   | 9                      |                                  |
| 6.                   | PCM-100.05.03.435                  | Уголок                             | Angle                              | 1                      |                                  |

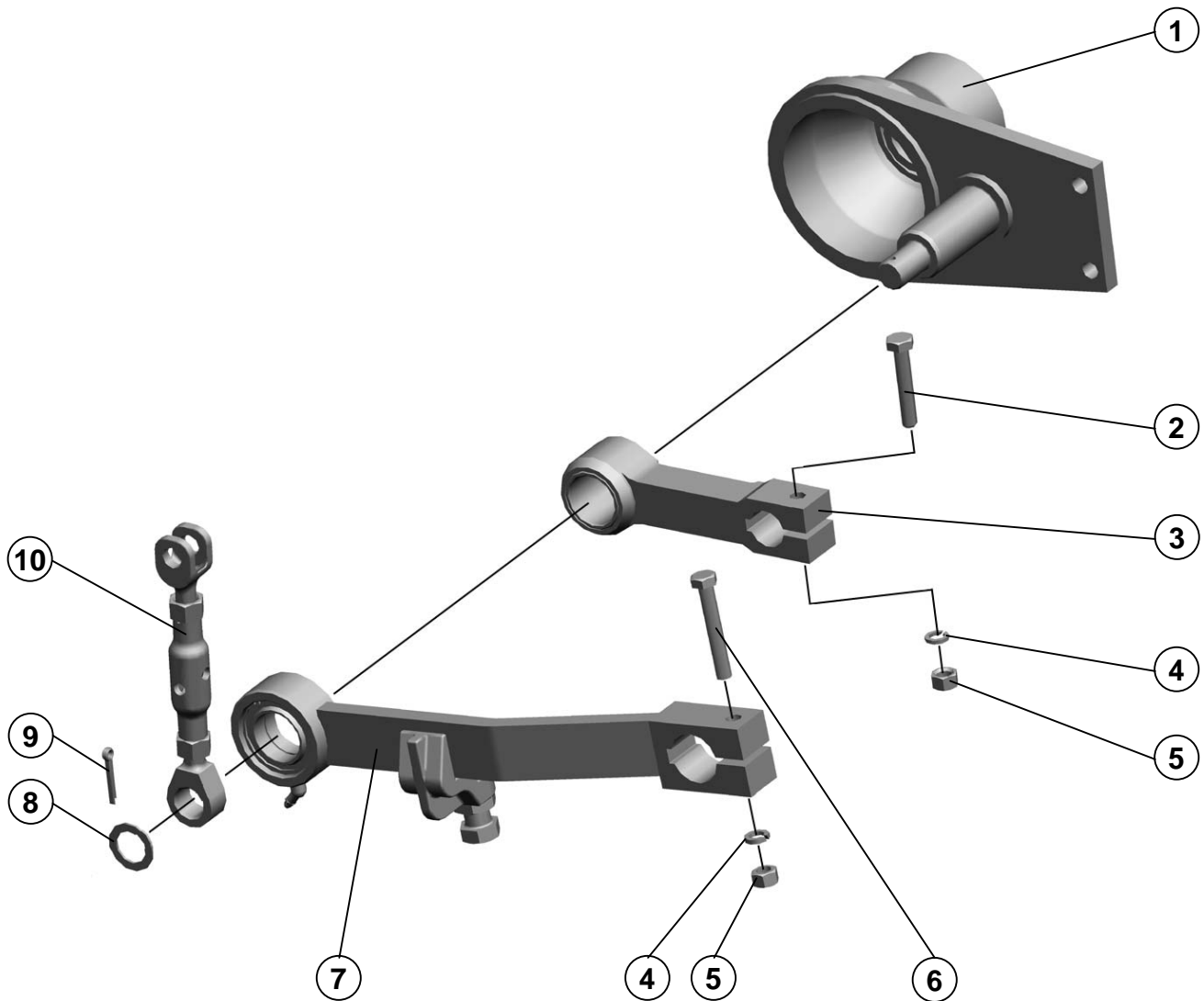

| Поз.<br>Ref. | Обозначение<br>Designation | Наименование                             | Description                              | Кол.<br>Quant. | Примечание<br>Annotation |
|--------------|----------------------------|--|--|----------------|--------------------------|
| 1.           | PCM-100.05.03.480          | Опора                                    | Support                                  | 1              |                          |
| 2.           |                            | Болт М12-6gx65.88.35.019<br>ГОСТ 7798-70 | Bolt M12-6gx65.88.35.019<br>ГОСТ 7798-70 | 1              |                          |
| 3.           | PCM-100.05.03.910          | Рычаг                                    | Lever                                    | 1              |                          |
| 4.           |                            | Шайба 12Т 65Г 019<br>ГОСТ 6402-70        | Washer 12Т 65Г 019<br>ГОСТ 6402-70       | 2              |                          |
| 5.           |                            | Гайка М12-6Н.6.019<br>ГОСТ 5915-70       | Nut M12-6Н.6.019<br>ГОСТ 5915-70         | 2              |                          |
| 6.           |                            | Болт М12-6gx75.88.35.019<br>ГОСТ 7798-70 | Bolt M12-6gx75.88.35.019<br>ГОСТ 7798-70 | 1              |                          |
| 7.           | PCM-100.05.03.430Б         | Рычаг                                    | Lever                                    | 1              |                          |
| 8.           |                            | Шайба С.24x3,9.01.019<br>ГОСТ 11371-78   | Washer С.24x3,9.01.019<br>ГОСТ 11371-78  | 1              |                          |
| 9.           |                            | Шплинт 5x32.019<br>ГОСТ 397-79           | Cotter 5x32.019<br>ГОСТ 397-79           | 1              |                          |
| 10.          | PCM-100.05.03.120          | Тяга                                     | Draft                                    | 1              |                          |

|                    |                     |                       |
|--------------------|---------------------|-----------------------|
| PCM-100.05.03.010B | Редуктор<br>Reducer | Рисунок<br>Picture 60 |
|--------------------|---------------------|-----------------------|

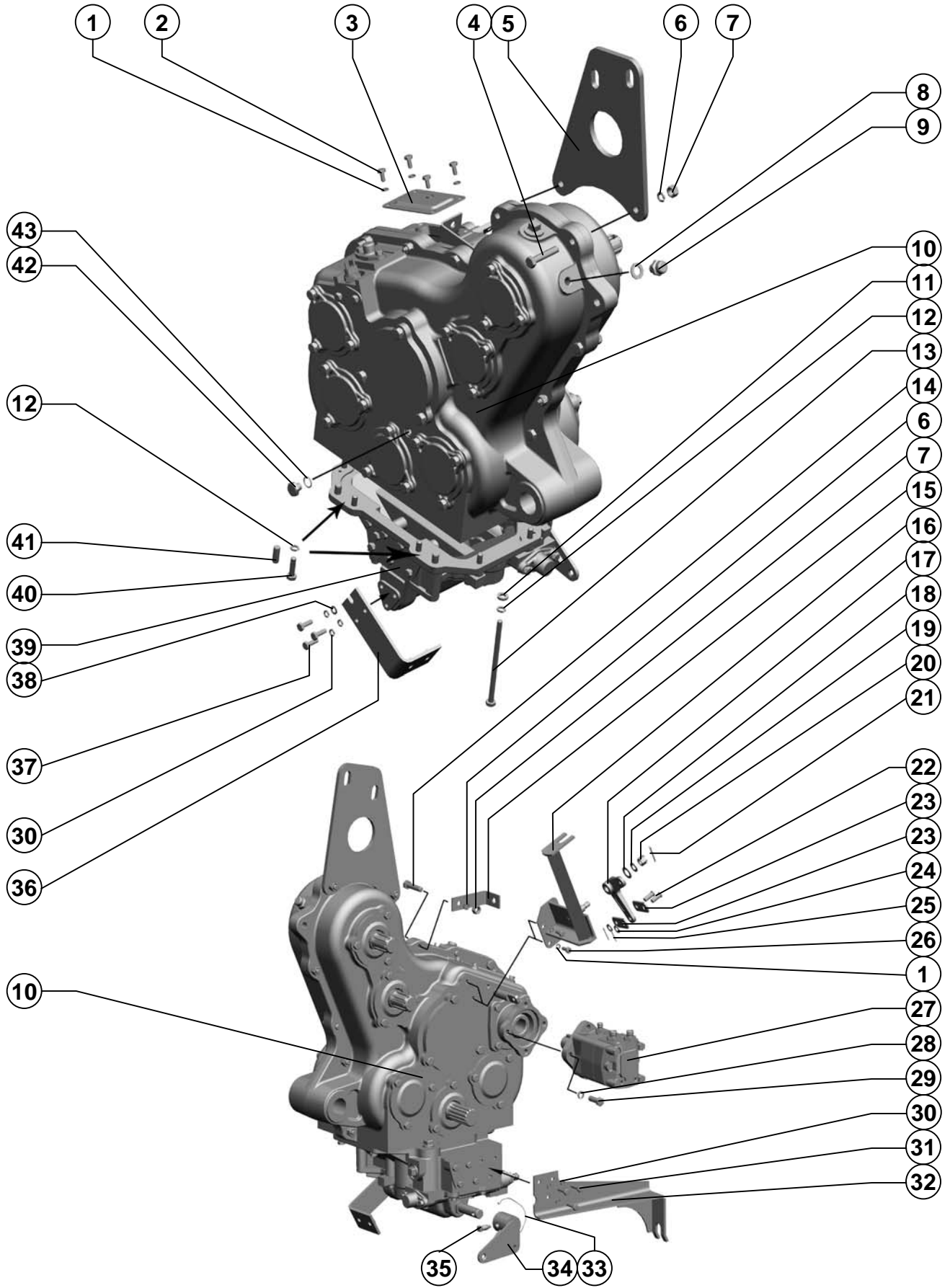

Аппарат питающий

The device having

| Поз. Ref. | Обозначение Designation | Наименование   | Description   | Кол. Quant. | Примечание Annotation |
|-----------|-------------------------|--|---|-------------|-----------------------|
| 1.        |                         | Шайба 8Т 65Г 019<br>ГОСТ 6402-70                                       | Washer 8Т 65Г 019<br>ГОСТ 6402-70                                   | 7           |                       |
| 2.        |                         | Болт М8-6gx16.88.35.019<br>ГОСТ 7798-70                                | Bolt М8-6gx16.88.35.019<br>ГОСТ 7798-70                             | 4           |                       |
| 3.        | PCM-100.05.03.484       | Крышка   | Cover   | 1           |                       |
| 4.        |                         | Болт М12x1,25-6gx60.88.35.019<br>ГОСТ 7798-70                          | Bolt М12x1,25-6gx60.88.35.019<br>ГОСТ 7798-70                       | 3           |                       |
| 5.        | PCM-100.05.03.466А      | Косынка  | Kerchief  | 1           |                       |
| 6.        |                         | Шайба 12Т 65Г 019<br>ГОСТ 6402-70                                      | Washer 12Т 65Г 019<br>ГОСТ 6402-70                                  | 3           |                       |
| 7.        |                         | Гайка М12x1,25-6Н.6.019<br>ГОСТ 5915-70                                | Nut М12x1,25-6Н.6.019<br>ГОСТ 5915-70                               | 3           |                       |
| 8.        | PCM-10.01.47.002        | Прокладка  | Gasket  | 1           |                       |
| 9.        | PCM-10.01.47.110        | Сапун  | Breather  | 1           |                       |
| 10.       | PCM-100.05.03.140Б      | Корпус редуктора   | The case of a reducer   | 1           |                       |
| 11.       |                         | Шайба С.10x4.01.019<br>ГОСТ 11371-78                                   | Washer С.10x4.01.019<br>ГОСТ 11371-78                               | 2           |                       |
| 12.       |                         | Шайба 10Т 65Г 019<br>ГОСТ 6402-70                                      | Washer 10Т 65Г 019<br>ГОСТ 6402-70                                  | 8           |                       |
| 13.       |                         | Болт М10-6gx160.88.35.019<br>ГОСТ 7798-70                              | Bolt М10-6gx160.88.35.019<br>ГОСТ 7798-70                           | 2           |                       |
| 14.       |                         | Болт М12x1,25-6gx50.88.35.019<br>ГОСТ 7798-70                          | Bolt М12x1,25-6gx50.88.35.019<br>ГОСТ 7798-70                       | 6           |                       |
| 15.       | PCM-100.25.34.503       | Кронштейн  | Bracket   | 1           |                       |
| 16.       | PCM-100.05.03.990В      | Кронштейн  | Bracket   | 1           |                       |
| 17.       | PCM-100.05.03.204       | Рычаг  | Lever   | 1           |                       |
| 18.       |                         | Шайба С.12x2.01.019<br>ГОСТ 11371-78                                   | Washer С.12x2.01.019<br>ГОСТ 11371-78                               | 1           |                       |
| 19.       |                         | Шайба С.16x1,4.01.019<br>ГОСТ 11371-78                                 | Washer С.16x1,4.01.019<br>ГОСТ 11371-78                             | 1           |                       |
| 20.       |                         | Гайка М12-6Н.6.019<br>ГОСТ 5918-73                                     | Nut М12-6Н.6.019<br>ГОСТ 5918-73                                    | 1           |                       |
| 21.       |                         | Шплинт 3,2x32.019<br>ГОСТ 397-79                                       | Cotter 3,2x32.019<br>ГОСТ 397-79                                    | 1           |                       |
| 22.       |                         | Ось 6-10 b12x25.35.Ц9хр<br>ГОСТ 9650-80                                | Axle 6-10 b12x25.35.Ц9хр<br>ГОСТ 9650-80                            | 2           |                       |
| 23.       | 54-44543                | Шайба  | Washer  | 2           |                       |
| 24.       |                         | Шайба С.10.01.019<br>ГОСТ 11371-78                                     | Washer С.10.01.019<br>ГОСТ 11371-78                                 | 2           |                       |
| 25.       |                         | Шплинт 2,5x25.019<br>ГОСТ 397-79                                       | Cotter 2,5x25.019<br>ГОСТ 397-79                                    | 2           |                       |
| 26.       |                         | Болт М8-6gx20.88.35.019<br>ГОСТ 7798-70                                | Bolt М8-6gx20.88.35.019<br>ГОСТ 7798-70                             | 6           |                       |
| 27.       |                         | Мотор гидравлический<br>планетарный МГП80.00.000-03<br>ТУ 23.2.1588-82 | The motor hydraulic planetary<br>МГП80.00.000-03<br>ТУ 23.2.1588-82 | 1           |                       |
| 28.       |                         | Шайба 12Т 65Г 019<br>ГОСТ 6402-70                                      | Washer 12Т 65Г 019<br>ГОСТ 6402-70                                  | 4           |                       |
| 29.       |                         | Болт М12-6gx35.88.35.019<br>ГОСТ 7798-70                               | Bolt М12-6gx35.88.35.019<br>ГОСТ 7798-70                            | 4           |                       |
| 30.       |                         | Шайба 8Т 65Г 019<br>ГОСТ 6402-70                                       | Washer 8Т 65Г 019<br>ГОСТ 6402-70                                   | 6           |                       |
| 31.       |                         | Болт М8-6gx30.88.35.019<br>ГОСТ 7798-70                                | Bolt М8-6gx30.88.35.019<br>ГОСТ 7798-70                             | 3           |                       |
| 32.       | PCM-100.25.17.070А      | Кронштейн  | Bracket   | 1           |                       |
| 33.       | PCM-10.04.12.623        | Проволока  | Wire  | 1           |                       |
| 34.       | PCM-100.25.17.080А      | Рычаг  | lever   | 1           |                       |
| 35.       | 3518020-46366           | Болт штока   | Bolt of a rod   | 1           |                       |
| 36.       | PCM-100.25.17.130       | Кронштейн  | Bracket   | 1           |                       |

| Поз.<br>Ref. | Обозначение<br>Designation | Наименование  | Description                                       | Кол.<br>Quant. | Примечание<br>Annotation |
|--------------|----------------------------|---|---|----------------|--------------------------|
| 37.          |                            | Болт М8-6gx25.88.35.019<br>ГОСТ 7798-70             | Bolt M8-6gx25.88.35.019<br>ГОСТ 7798-70           | 3              |                          |
| 38.          |                            | Шайба С.8x1,4.01.019<br>ГОСТ 11371-78               | Washer C.8x1,4.01.019<br>ГОСТ 11371-78            | 1              |                          |
| 39.          | PCM-100.05.03.700Б         | Механизм переключения                               | Mechanism of switching                            | 1              |                          |
| 40.          |                            | Болт М10-6gx35.88.35.019<br>ГОСТ 7798-70            | Bolt M10-6gx35.88.35.019<br>ГОСТ 7798-70          | 6              |                          |
| 41.          | 3518050-46024              | Штифт установочный                                  | Pin adjusting                                     | 2              |                          |
| 42.          | 54-60948                   | Заглушка  | Blank   | 1              |                          |
| 43.          |                            | Кольцо 016-020-25-2-2<br>ГОСТ 9833-73/ГОСТ 18829-73 | Ring 016-020-25-2-2<br>ГОСТ 9833-73/ГОСТ 18829-73 | 1              |                          |



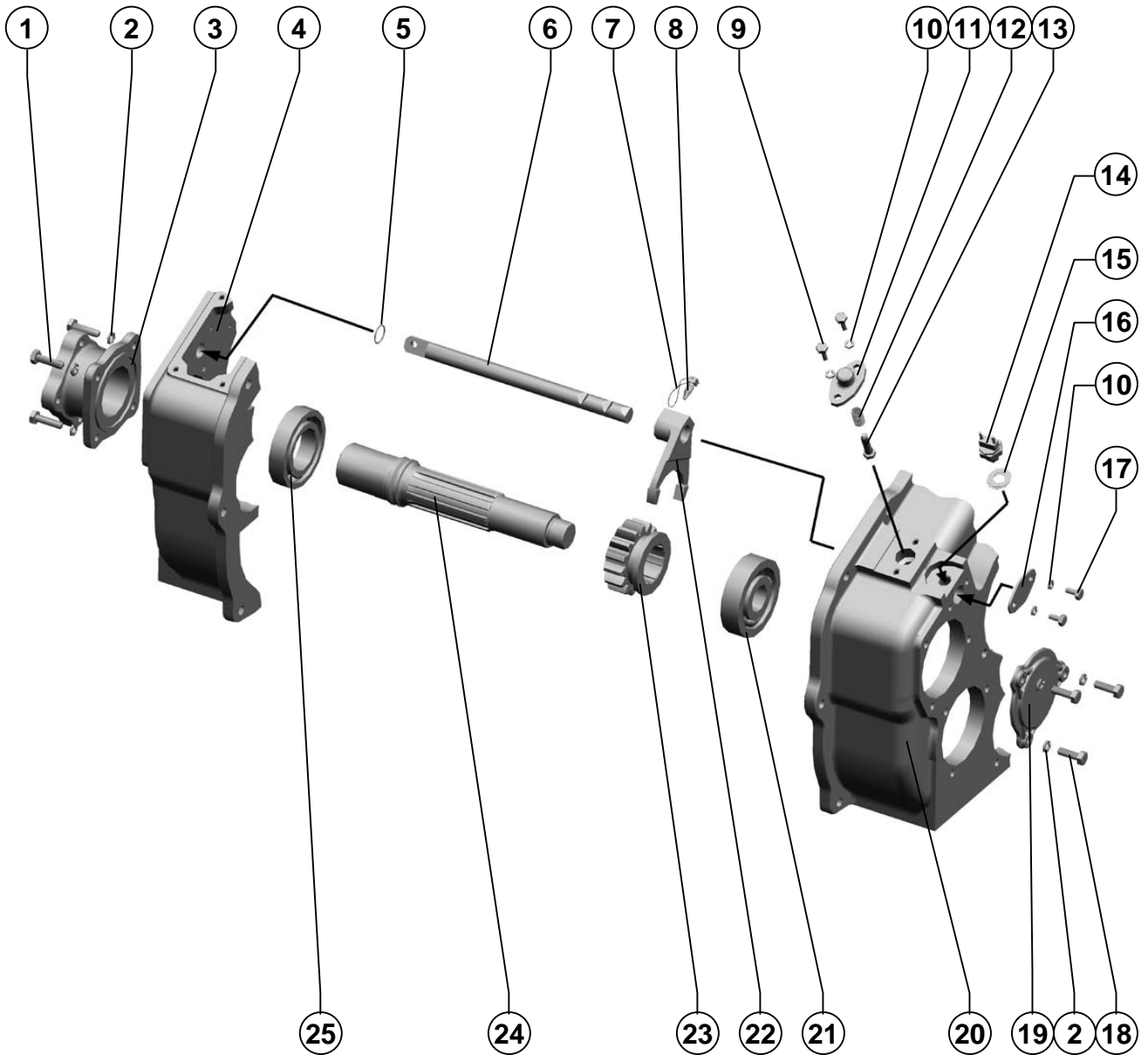

| Поз.<br>Ref. | Обозначение<br>Designation | Наименование   | Description   | Кол.<br>Quant. | Примечание<br>Annotation   |
|--------------|----------------------------|--|---|----------------|--|
|              |                            | Болт М10-6gx35.88.35.019<br>ГОСТ 7798-70                   | Bolt M10-6gx35.88.35.019<br>ГОСТ 7798-70              | 4              |  |
|              |                            | Шайба 10Т 65Г 019<br>ГОСТ 6402-70                          | Washer 10Т 65Г 019<br>ГОСТ 6402-70                    | 8              |  |
|              | PCM-100.05.03.121          | Корпус   | Housing   | 1              |  |
|              | PCM-100.05.03.102Б         | Корпус   | Housing   | 1              |  |
|              |                            | Кольцо 021-025-25-2-2<br>ГОСТ 9833-73/ГОСТ 18829-73        | Ring 021-025-25-2-2<br>ГОСТ 9833-73/ГОСТ 18829-73     | 1              |  |
|              | PCM-100.05.05.611          | Ось  | Axle  | 1              |  |
|              |                            | Проволока 0,8-О-Ч<br>ГОСТ 3282-74                          | Wire 0,8-О-Ч<br>ГОСТ 3282-74                          | 0.2            |  |
|              | 60671Б                     | Болт штока   | Bolt of a rod   | 1              |  |
|              |                            | Болт М8-6gx20.88.35.019<br>ГОСТ 7798-70                    | Bolt M8-6gx20.88.35.019<br>ГОСТ 7798-70               | 2              |  |
|              |                            | Шайба 8Т 65Г 019<br>ГОСТ 6402-70                           | Washer 8Т 65Г 019<br>ГОСТ 6402-70                     | 4              |  |
|              | PCM-100.05.05.060          | Крышка   | Cover   | 1              |  |
|              | 3518020-46202              | Пружина  | Spring  | 1              |  |
|              | 3518020-46203              | Фиксатор штока диапазонов                                  | Clamp of a rod of ranges                              | 1              |  |
|              |                            | Выключатель<br>ВК 418Б-М (21213-3710180)<br>ЫШЗ.602.923 ТУ | Switch<br>ВК 418Б-М (21213-3710180)<br>ЫШЗ.602.923 ТУ | 1              | Доп. замена на<br>Выключатель<br>ВК 418Д-3716000<br>ТУ 37.003.188-76 |
|              | PCM-100.05.05.402          | Шайба  | Washer  | 4              | Доп. замена на<br>PCM-100.05.05.402-01<br>Шайба (наиб. кол. 3)       |
|              | PCM-100.05.03.485          | Крышка   | Cover   | 1              |  |
|              |                            | Болт М8-6gx16.88.35.019<br>ГОСТ 7798-70                    | Bolt M8-6gx16.88.35.019<br>ГОСТ 7798-70               | 2              |  |
|              |                            | Болт М10-6gx30.88.35.019<br>ГОСТ 7798-70                   | Bolt M10-6gx30.88.35.019<br>ГОСТ 7798-70              | 3              |  |
| 1.           | 3518020-40009              | Крышка   | Cover   | 1              |  |
| 2.           | PCM-100.05.03.101А         | Корпус   | Housing   | 1              |  |
| 3.           |                            | Подшипник 407<br>ГОСТ 8338-75                              | Bearing 407<br>ГОСТ 8338-75                           | 1              | Доп. замена на<br>Подшипник<br>407АК ГОСТ 8338-75                    |
| 4.           | PCM-100.05.05.609          | Вилка  | Fork  | 1              |  |
| 5.           | 3518020-46014              | Шестерня подвижная   | Pinion mobile   | 1              |  |
| 6.           | PCM-100.05.05.020          | Вал  | Shaft   | 1              |  |
| 7.           |                            | Подшипник 211А<br>ГОСТ 8338-75                             | Bearing 211А<br>ГОСТ 8338-75                          | 1              |  |

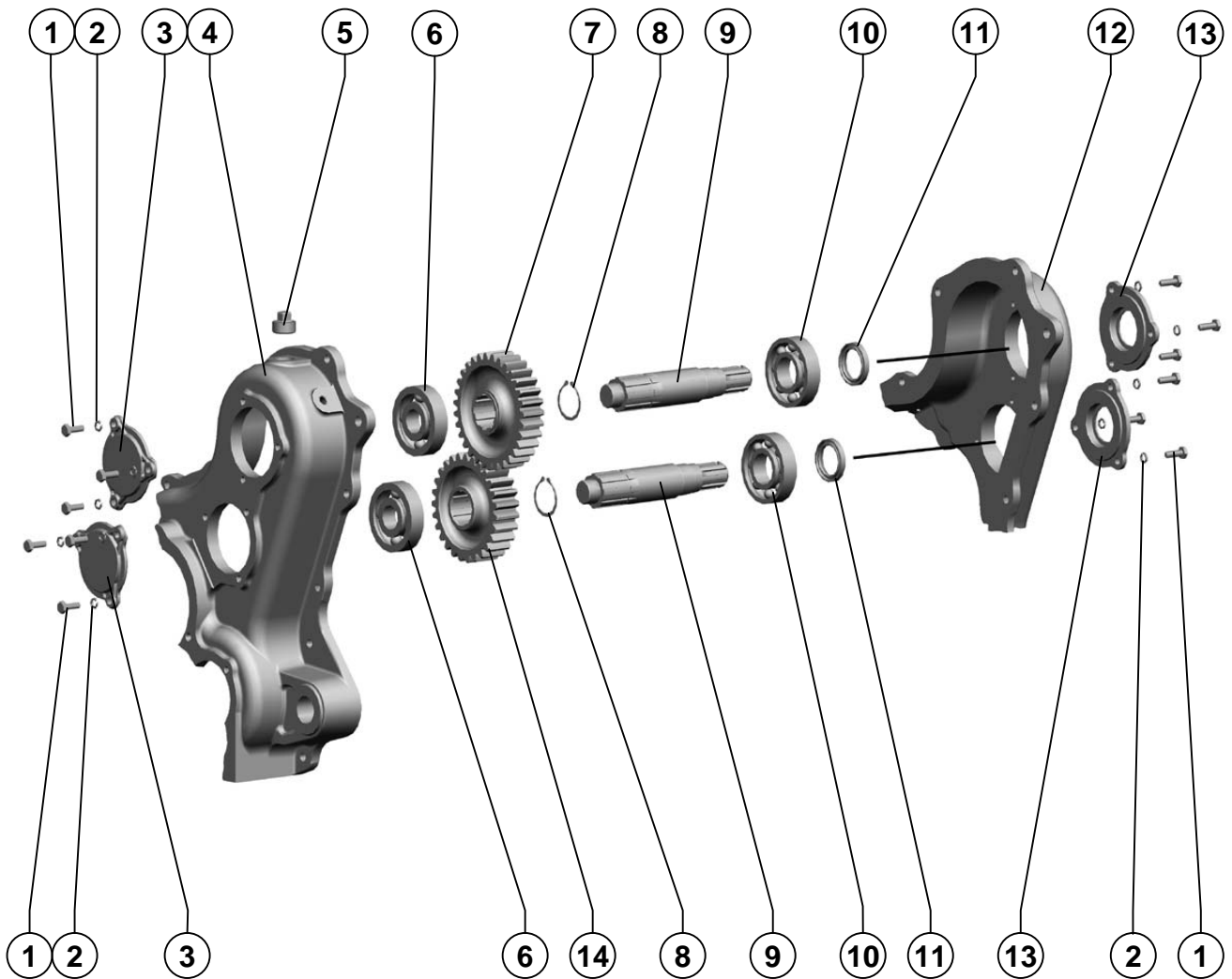

Аппарат питающий

The device having

| Поз.<br>Ref. | Обозначение<br>Designation | Наименование  | Description                                      | Кол.<br>Quant. | Примечание<br>Annotation                          |
|--------------|----------------------------|---|--|----------------|---|
| 1.           |                            | Болт М10-6gx30.88.35.019<br>ГОСТ 7798-70            | Bolt M10-6gx30.88.35.019<br>ГОСТ 7798-70         | 12             |   |
| 2.           |                            | Шайба 10Т 65Г 019<br>ГОСТ 6402-70                   | Washer 10Т 65Г 019<br>ГОСТ 6402-70               | 12             |   |
| 3.           | 3518020-40009              | Крышка  | Cover  | 2              |   |
| 4.           | PCM-100.05.03.101А         | Корпус  | Housing  | 1              |   |
| 5.           | 3518020-41129              | Пробка  | Cort   | 1              |   |
| 6.           |                            | Подшипник 407<br>ГОСТ 8338-75                       | Bearing 407<br>ГОСТ 8338-75                      | 2              | Доп. замена на<br>Подшипник 407АК<br>ГОСТ 8338-75 |
| 7.           | PCM-100.05.03.611          | Колесо  | Wheel  | 1              |   |
| 8.           |                            | Кольцо С50<br>ГОСТ 13942-86                         | Ring С50<br>ГОСТ 13942-86                        | 2              |   |
| 9.           | PCM-100.05.03.609          | Вал   | Shaft  | 2              |   |
| 10.          |                            | Подшипник 308А<br>ГОСТ 8338-75                      | Baring 308А<br>ГОСТ 8338-75                      | 2              | Доп. замена на<br>Подшипник 309А ГОСТ<br>8338-75  |
| 11.          |                            | Манжета I.2-42x62-1<br>ГОСТ 8752-79/ОСТ 38.05146-78 | Cuff I.2-42x62-1<br>ГОСТ 8752-79/ОСТ 38.05146-78 | 2              |   |
| 12.          | PCM-100.05.03.102Б         | Корпус  | Housing  | 1              |   |
| 13.          | PCM-100.05.03.103А         | Крышка  | Cover  | 2              |   |
| 14.          | PCM-100.05.03.612          | Шестерня  | Pinion   | 1              |   |

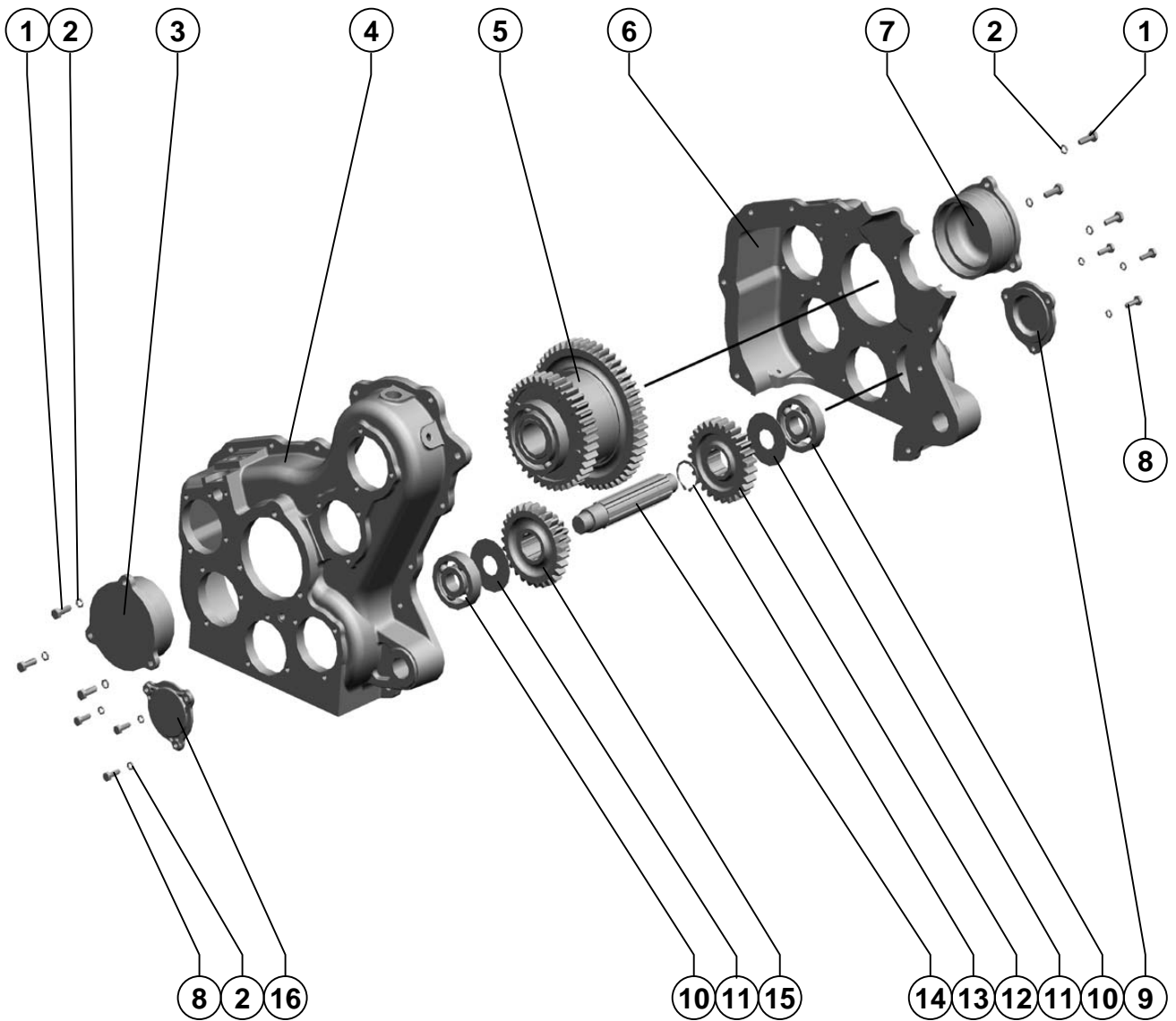

Аппарат питающий

The device having

| Поз.<br>Ref. | Обозначение<br>Designation | Наименование                             | Description                               | Кол.<br>Quant. | Примечание<br>Annotation |
|--------------|----------------------------|--|---|----------------|--------------------------|
| 1.           |                            | Болт М10-6gx35.88.35.019<br>ГОСТ 7798-70 | Bolt M10-6gx35.88.35.019<br>ГОСТ 7798-70  | 6              |                          |
| 2.           |                            | Шайба 10Т 65Г 019<br>ГОСТ 6402-70        | Washer 10Т 65Г 019<br>ГОСТ 6402-70        | 12             |                          |
| 3.           | PCM-100.05.03.104          | Корпус                                   | Housing                                   | 1              |                          |
| 4.           | PCM-100.05.03.101A         | Корпус                                   | Housing                                   | 1              |                          |
| 5.           | PCM-100.05.03.150Б         | Блок шестерён                            | Block of a pinion                         | 1              |                          |
| 6.           | PCM-100.05.03.102Б         | Корпус                                   | Housing                                   | 1              |                          |
| 7.           | PCM-100.05.03.106          | Корпус                                   | Housing                                   | 1              |                          |
| 8.           |                            | Болт М10-6gx30.88.35.019<br>ГОСТ 7798-70 | Bolt M10-6gx30.88.35.019<br>ГОСТ 7798-70  | 6              |                          |
| 9.           | PCM-100.05.03.105A         | Крышка                                   | Cover                                     | 1              |                          |
| 10.          |                            | Подшипник 407<br>ГОСТ 8338-75            | Bering 407<br>ГОСТ 8338-75                | 2              |                          |
| 11.          | PCM-100.05.03.403          | Маслоотражатель                          | Oil-guard                                 | 2              |                          |
| 12.          | 3518020-46353              | Шестерня ведомая<br>промежуточного вала  | Pinion conducted an<br>intermediate shaft | 1              |                          |
| 13.          |                            | Кольцо С50<br>ГОСТ 13942-86              | Ring C50<br>ГОСТ 13942-86                 | 1              |                          |
| 14.          | 3518020-46007              | Вал промежуточный                        | Shaft intermediate                        | 1              |                          |
| 15.          | 3518020-46013              | Блок шестерён                            | Block of a pinions                        | 1              |                          |
| 16.          | 3518020-40009              | Крышка                                   | Cover                                     | 1              |                          |

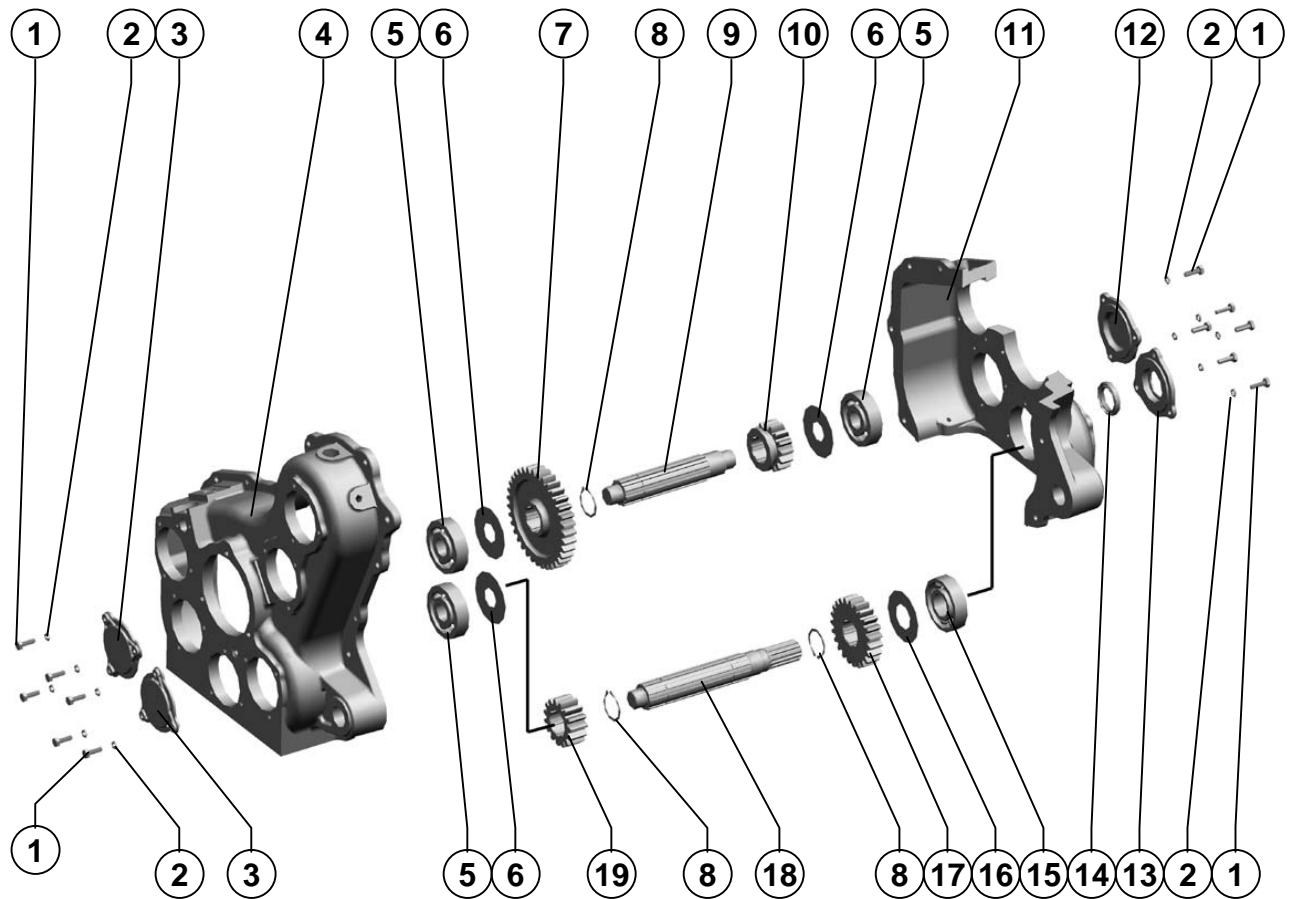

| Поз.<br>Ref. | Обозначение<br>Designation | Наименование  | Description                                      | Кол.<br>Quant. | Примечание<br>Annotation                          |
|--------------|----------------------------|---|--|----------------|---|
| 1.           |                            | Болт М10-6gx30.88.35.019<br>ГОСТ 7798-70            | Bolt M10-6gx30.88.35.019<br>ГОСТ 7798-70         | 12             |   |
| 2.           |                            | Шайба 10Т 65Г 019<br>ГОСТ 6402-70                   | Washer 10Т 65Г 019<br>ГОСТ 6402-70               | 12             |   |
| 3.           | 3518020-40009              | Крышка  | Cover  | 2              |   |
| 4.           | PCM-100.05.03.101А         | Корпус  | Housing  | 1              |   |
| 5.           |                            | Подшипник 407<br>ГОСТ 8338-75                       | Bearing 407<br>ГОСТ 8338-75                      | 3              | Доп. замена на<br>Подшипник 407АК<br>ГОСТ 8338-75 |
| 6.           | PCM-100.05.03.403          | Маслоотражатель                                     | Oil-guard  | 3              |   |
| 7.           | 3518020-46012              | Шестерня промежуточного вала                        | Pinion an intermediate shaft                     | 1              |   |
| 8.           |                            | Кольцо С50<br>ГОСТ 13942-86                         | Ring С50<br>ГОСТ 13942-86                        | 3              |   |
| 9.           | 3518020-46007              | Вал промежуточный                                   | Shaft intermediate                               | 1              |   |
| 10.          | 3518020-46014              | Шестерня подвижная                                  | Pinion mobile                                    | 1              |   |
| 11.          | PCM-100.05.03.102Б         | Корпус  | Housing  | 1              |   |
| 12.          | PCM-100.05.03.105А         | Крышка  | Cover  | 1              |   |
| 13.          | PCM-100.05.03.103А         | Крышка  | Cover  | 1              |   |
| 14.          |                            | Манжета I.2-42x62-1<br>ГОСТ 8752-79/ОСТ 38.05146-78 | Cuff I.2-42x62-1<br>ГОСТ 8752-79/ОСТ 38.05146-78 | 1              |   |
| 15.          |                            | Подшипник 308А<br>ГОСТ 8338-75                      | Bearing 308А<br>ГОСТ 8338-75                     | 1              | Доп. замена на<br>Подшипник 309А<br>ГОСТ 8338-75  |
| 16.          | PCM-100.01.00.452          | Маслоотражатель                                     | Oil-guard  | 1              |   |
| 17.          | 3518020-46354              | Шестерня ведущая<br>промежуточного вала             | Pinion conducted an<br>intermediate shaft        | 1              |   |
| 18.          | PCM-100.05.03.608          | Вал   | Shaft  | 1              |   |
| 19.          | 3518020-46008              | Шестерня промежуточного вала                        | Pinion an intermediate shaft                     | 1              |   |



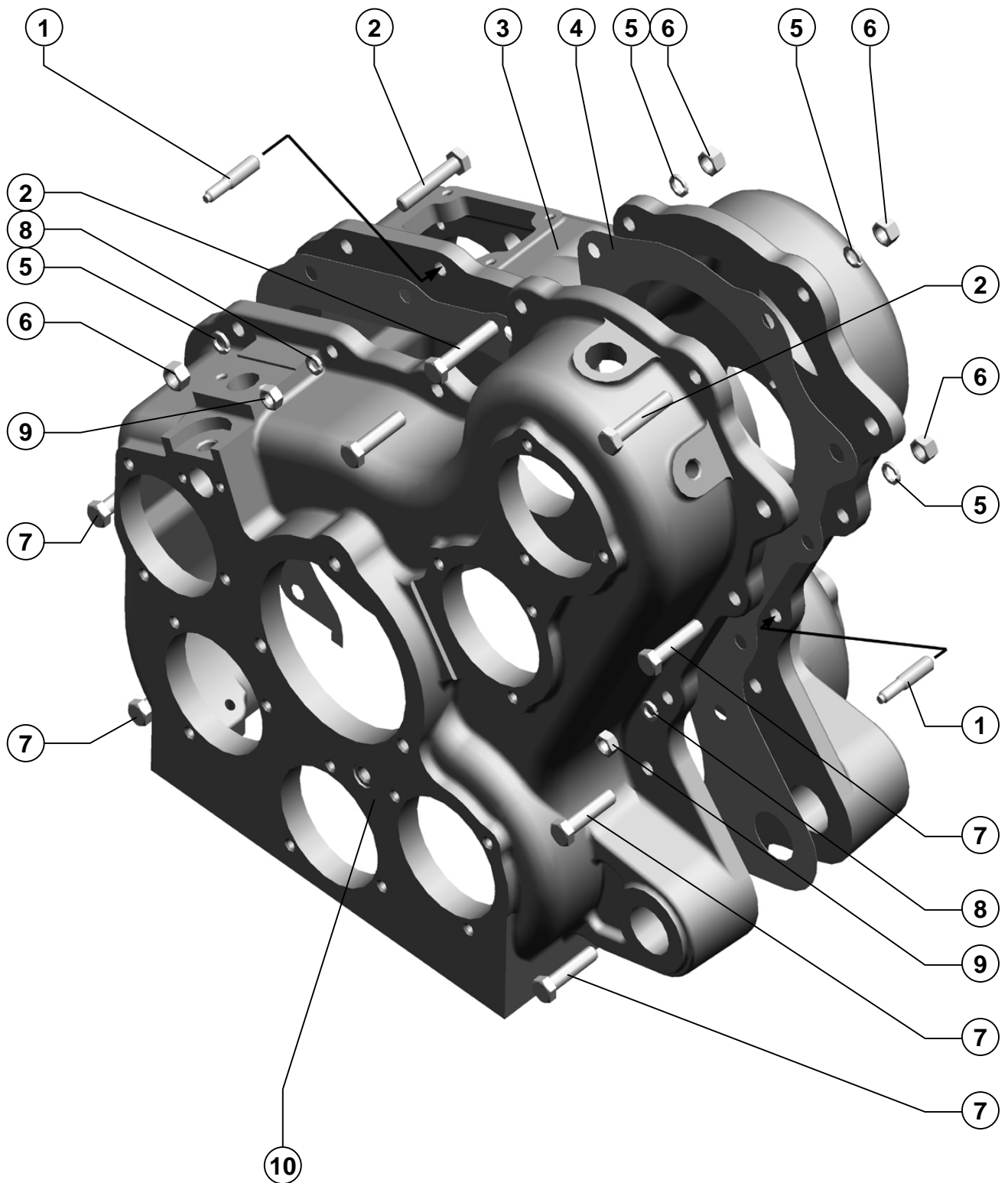

| Поз. Ref. | Обозначение Designation | Наименование                                  | Description                                   | Кол. Quant. | Примечание Annotation |
|-----------|-------------------------|---|---|-------------|-----------------------|
| 1.        | 3518020-46183           | Штифт корпуса коробки диапазонов              | Pin of the case of a box of ranges            | 2           |                       |
| 2.        |                         | Болт М12х1,25-6gx60.88.35.019<br>ГОСТ 7798-70 | Bolt M12x1,25-6gx60.88.35.019<br>ГОСТ 7798-70 | 3           |                       |
| 3.        | PCM-100.05.03.102Б      | Корпус  | Housing                                       | 1           |                       |
| 4.        | PCM-100.05.03.009А      | Прокладка                                     | Gasket  | 1           |                       |
| 5.        |                         | Шайба 12Т 65Г 019<br>ГОСТ 6402-70             | Washer 12Т 65Г 019<br>ГОСТ 6402-70            | 9           |                       |
| 6.        |                         | Гайка М12х1,25-6Н.6.019<br>ГОСТ 5915-70       | Nut M12x1,25-6Н.6.019<br>ГОСТ 5915-70         | 9           |                       |
| 7.        |                         | Болт М12х1,25-6gx50.88.35.019<br>ГОСТ 7798-70 | Bolt M12x1,25-6gx50.88.35.019<br>ГОСТ 7798-70 | 6           |                       |
| 8.        |                         | Шайба 10Т 65Г 019<br>ГОСТ 6402-70             | Washer 10Т 65Г 019<br>ГОСТ 6402-70            | 2           |                       |
| 9.        |                         | Гайка М10-6Н.6.019<br>ГОСТ 5915-70            | Nut M10-6Н.6.019<br>ГОСТ 5915-70              | 2           |                       |
| 10.       | PCM-100.05.03.101А      | Корпус  | Housing                                       | 1           |                       |

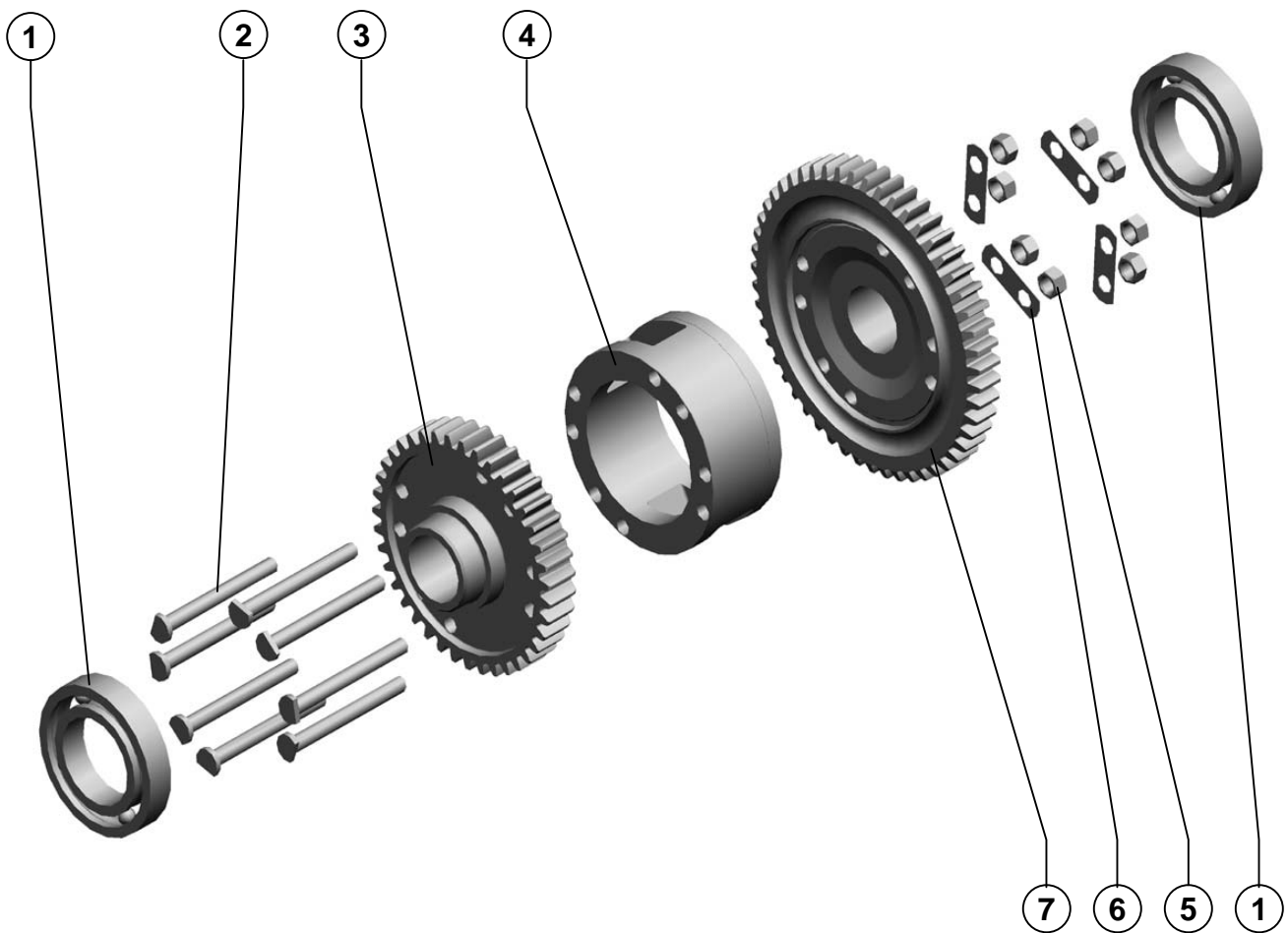

| Поз.<br>Ref. | Обозначение<br>Designation | Наименование                           | Description                          | Кол.<br>Quant. | Примечание<br>Annotation |
|--------------|----------------------------|--|--------------------------------------|----------------|--------------------------|
| 1.           |                            | Подшипник 215А<br>ГОСТ 8338-75         | Bearing 215A<br>ГОСТ 8338-75         | 2              |                          |
| 2.           | PCM-100.05.03.697          | Болт                                   | Bolt                                 | 8              |                          |
| 3.           | PCM-100.05.03.606Б         | Шестерня малая                         | Pinion small                         | 1              |                          |
| 4.           | PCM-100.05.03.133          | Корпус                                 | Housing                              | 1              |                          |
| 5.           |                            | Гайка М14х1,5-6Н.6.019<br>ГОСТ 5915-70 | Nut M14x1,5-6H.6.019<br>ГОСТ 5915-70 | 8              |                          |
| 6.           | 3518020-44001              | Пластина стопорная                     | Plate lock                           | 4              |                          |
| 7.           | PCM-100.05.06.603          | Шестерня                               | Pinion                               | 1              |                          |

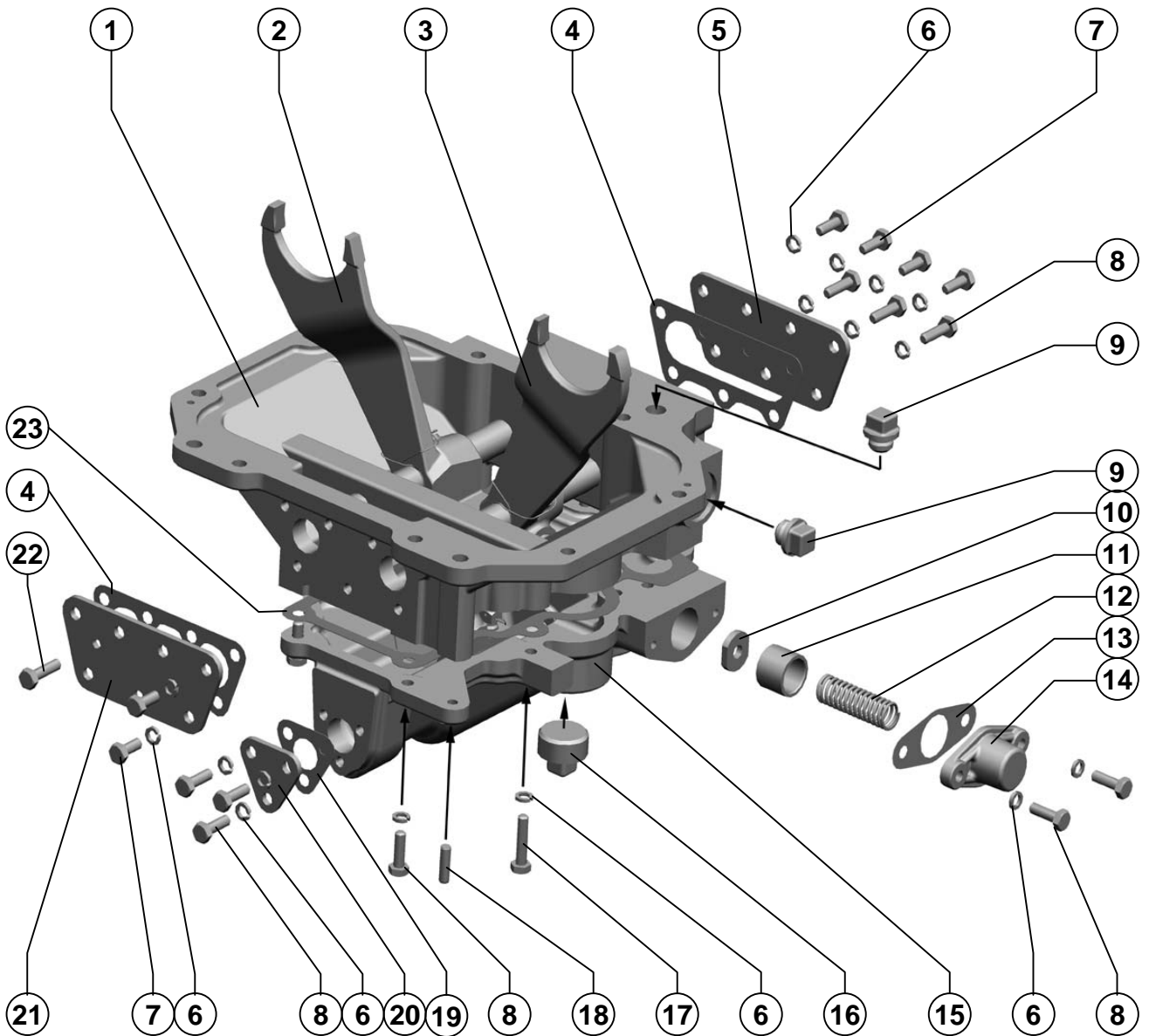

| Поз. Ref. | Обозначение Designation | Наименование                                    | Description   | Кол. Quant. | Примечание Annotation |
|-----------|-------------------------|---|---|-------------|-----------------------|
| 1.        | 3518020-41058-01        | Корпус механизма переключения диапазонов        | The case of the mechanism of switching of ranges            | 1           |                       |
| 2.        | 3518020-43210-01        | Вилка переключения верхняя                      | Plug of switching top                                       | 1           |                       |
| 3.        | 3518020-43200-01        | Вилка переключения нижняя                       | Plug of switching bottom                                    | 1           |                       |
| 4.        | 3518020-40017           | Прокладка крышки корпуса механизма переключения | Lining of a cover of the case of the mechanism of switching | 2           |                       |
| 5.        | 3518020-44004           | Крышка корпуса механизма переключения           | Cover of the case of the mechanism of switching             | 1           |                       |
| 6.        |                         | Шайба 8Т 65Г 019<br>ГОСТ 6402-70                | Washer 8Т 65Г 019<br>ГОСТ 6402-70                           | 29          |                       |
| 7.        |                         | Болт М8-6gx20.88.35.019<br>ГОСТ 7798-70         | Bolt М8-6gx20.88.35.019<br>ГОСТ 7798-70                     | 11          |                       |
| 8.        |                         | Болт М8-6gx25.88.35.019<br>ГОСТ 7798-70         | Bolt М8-6gx25.88.35.019<br>ГОСТ 7798-70                     | 16          |                       |
| 9.        | 3518020-41081           | Пробка  | Fuse  | 2           |                       |
| 10.       | 3518020-44035           | Шайба штока блокировки                          | Washer of a rod of blocking                                 | 1           |                       |
| 11.       | 3518020-48002А          | Втулка ограничительная                          | The cartridge restrictive                                   | 1           |                       |
| 12.       | 3518020-46551           | Пружина   | Spring  | 1           |                       |
| 13.       | 3518050-40008           | Прокладка корпуса блокировки                    | Lining of the case of blocking                              | 2           |                       |
| 14.       | 3518020-40016А          | Крышка корпуса блокировки                       | Cover of the case of blocking                               | 1           |                       |
| 15.       | 3518020-41059-01        | Корпус блокировки                               | The case of blocking  | 1           |                       |
| 16.       | 3518020-41129           | Пробка  | Fuse  | 1           |                       |
| 17.       |                         | Болт М8-6gx35.88.35.019<br>ГОСТ 7798-70         | Bolt М8-6gx35.88.35.019<br>ГОСТ 7798-70                     | 2           |                       |
| 18.       | 61327                   | Штифт цилиндрический                            | Pin cylindrical   | 2           |                       |
| 19.       | 3518020-40079           | Прокладка крышки блокировки                     | Lining of a cover of blocking                               | 1           |                       |
| 20.       | 3518020-44071           | Крышка блокировки                               | Cover of blocking   | 1           |                       |
| 21.       | 33518020-44004-01       | Крышка корпуса механизма переключения           | Cover of the case of the mechanism of switching             | 1           |                       |
| 22.       |                         | Болт М8-6gx30.88.35.019<br>ГОСТ 7798-70         | Bolt М8-6gx30.88.35.019<br>ГОСТ 7798-70                     | 1           |                       |
| 23.       | 3518020-40077           | Прокладка корпуса блокировки                    | Lining of the case of blocking                              | 1           |                       |

Механизм переключения  
The mechanism of switching

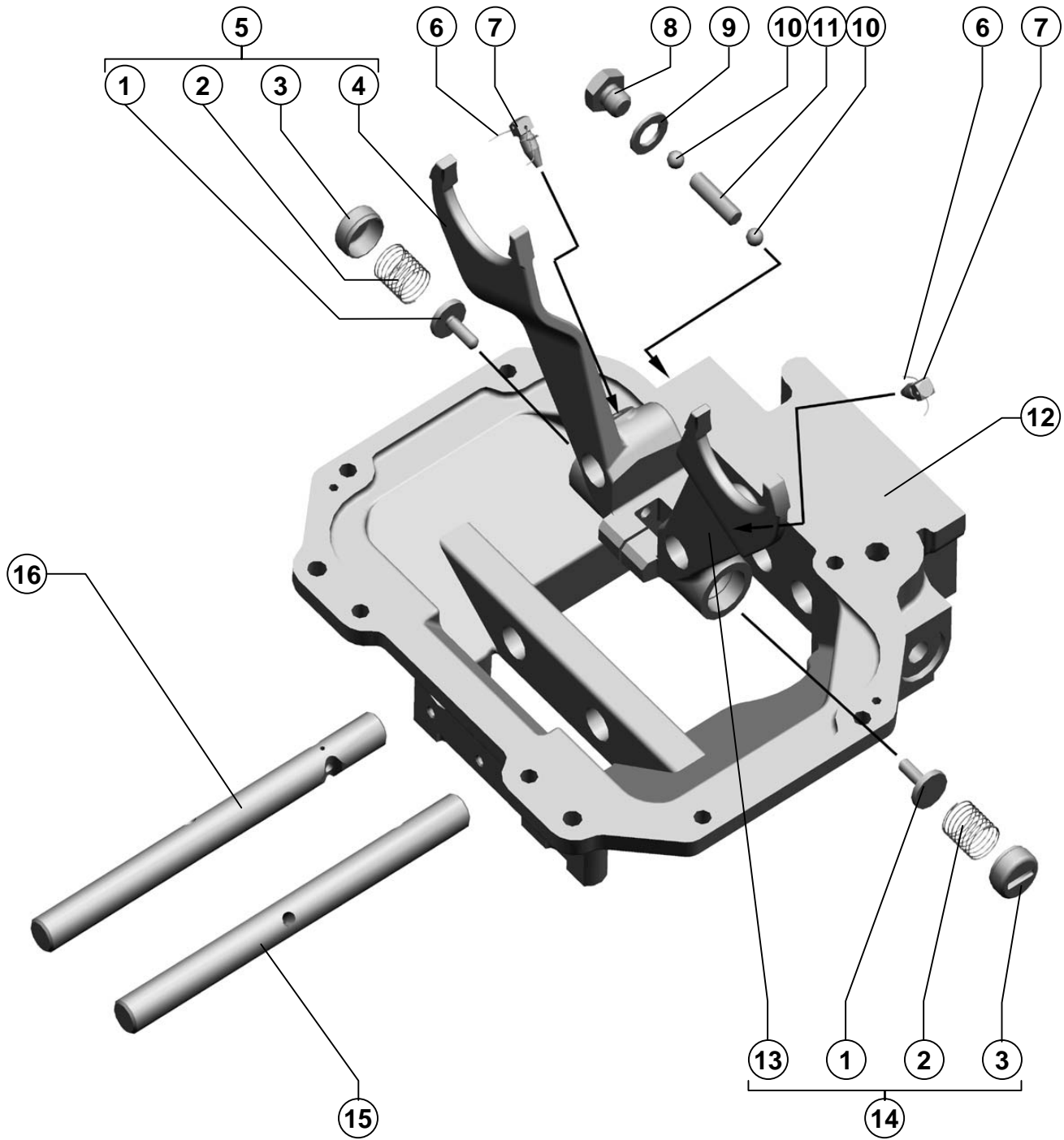

| <b>Поз.<br/>Ref.</b> | <b>Обозначение<br/>Designation</b> | <b>Наименование</b>                      | <b>Description</b>                               | <b>Кол.<br/>Quant.</b> | <b>Примечание<br/>Annotation</b> |
|----------------------|------------------------------------|--|--|------------------------|----------------------------------|
| 1.                   | 3518020-46156                      | Штифт вилки переключения                 | Pin of a plug of switching                       | 2                      |                                  |
| 2.                   | 3518020-46157                      | Пружина штифта вилки                     | Spring of a pin of a plug                        | 2                      |                                  |
| 3.                   | 3518020-44068                      | Гайка пружин вилок                       | Nut of springs of plugs                          | 2                      |                                  |
| 4.                   | 3518020-46155-01                   | Вилка переключения верхняя               | Plug of switching top                            | 1                      |                                  |
| 5.                   | 3518020-43210-01                   | Вилка переключения верхняя               | Plug of switching top                            | 1                      |                                  |
| 6.                   |                                    | Проволока 1-О-Ч<br>ГОСТ 3282-74          | Wire 1-О-Ч<br>ГОСТ 3282-74                       | 2                      |                                  |
| 7.                   | 60671Б                             | Болт штока                               | Bolt of a rod                                    | 2                      |                                  |
| 8.                   | PCM-10.01.47.606А                  | Пробка                                   | Fuse   | 1                      |                                  |
| 9.                   | PCM-10.01.47.002                   | Прокладка                                | Lining   | 1                      |                                  |
| 10.                  |                                    | Шарик 11-40<br>ГОСТ 3722-81              | Ball 11-40<br>ГОСТ 3722-81                       | 2                      |                                  |
| 11.                  | 3518020-46024                      | Палец блокировки                         | Finger of blocking                               | 1                      |                                  |
| 12.                  | 3518020-41058-01                   | Корпус механизма переключения диапазонов | The case of the mechanism of switching of ranges | 1                      |                                  |
| 13.                  | 3518020-46154-01                   | Вилка переключения нижняя                | Plug of switching bottom                         | 1                      |                                  |
| 14.                  | 3518020-43200-01                   | Вилка переключения нижняя                | Plug of switching bottom                         | 1                      |                                  |
| 15.                  | 3518020-46168-01                   | Шток нижний переключения диапазонов      | Rod bottom switchings of ranges                  | 1                      |                                  |
| 16.                  | 3518020-46149-01                   | Шток верхний переключения диапазонов     | Rod top switchings of ranges                     | 1                      |                                  |



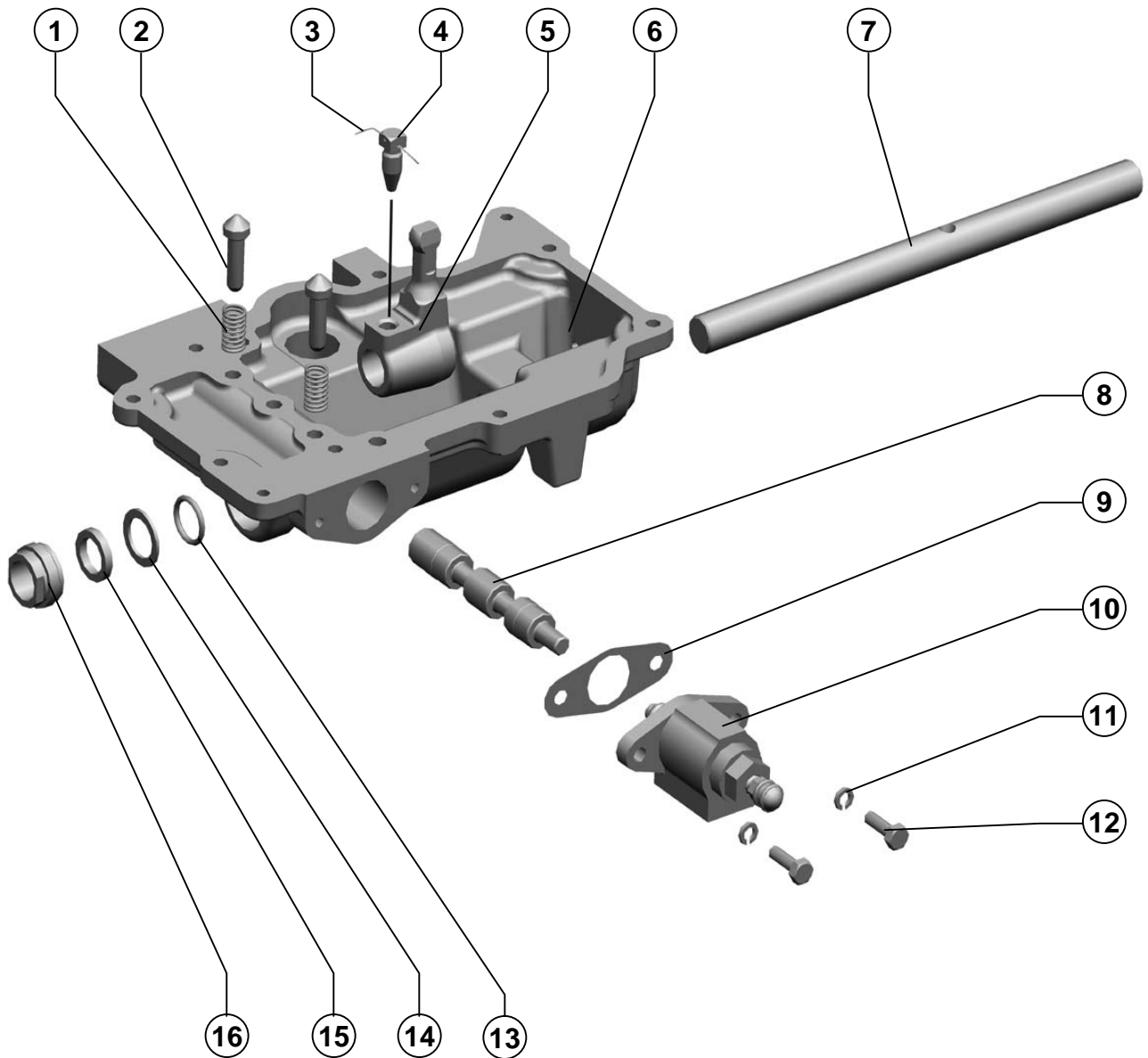

| <b>Поз.<br/>Ref.</b> | <b>Обозначение<br/>Designation</b> | <b>Наименование</b>                                 | <b>Description</b>                                | <b>Кол.<br/>Quant.</b> | <b>Примечание<br/>Annotation</b> |
|----------------------|------------------------------------|---|---|------------------------|----------------------------------|
| 1.                   | 3518020-46202                      | Пружина   | Spring  | 2                      |                                  |
| 2.                   | 3518020-46203                      | Фиксатор штока диапазонов                           | Clamp of a rod of ranges                          | 2                      |                                  |
| 3.                   |                                    | Проволока 1-О-Ч<br>ГОСТ 3282-74                     | Wire 1-О-Ч<br>ГОСТ 3282-74                        | 1                      |                                  |
| 4.                   | 3518020-46366                      | Болт штока  | Bolt of a rod                                     | 1                      |                                  |
| 5.                   | 3518020-46162                      | Рычаг вилок переключения                            | The lever of plugs of switching                   | 1                      |                                  |
| 6.                   | 3518020-41059-01                   | Корпус блокировки                                   | The case of blocking                              | 1                      |                                  |
| 7.                   | 3518020-46167-01                   | Шток управления                                     | Rod of management                                 | 1                      |                                  |
| 8.                   | 3518020-46019                      | Шток блокировки                                     | Rod of blocking                                   | 1                      |                                  |
| 9.                   | 3518050-40008                      | Прокладка корпуса<br>блокировки                     | Lining of the case of blocking                    | 1                      |                                  |
| 10.                  | 3518020-42180                      | Гидроцилиндр блокировки<br>диапазонов               | The hydrocylinder of blocking<br>of ranges        | 1                      |                                  |
| 11.                  |                                    | Шайба 8Т 65Г 019<br>ГОСТ 6402-70                    | Washer 8Т 65Г 019<br>ГОСТ 6402-70                 | 2                      |                                  |
| 12.                  |                                    | Болт М8-6gx25.88.35.019<br>ГОСТ 7798-70             | Bolt М8-6gx25.88.35.019<br>ГОСТ 7798-70           | 2                      |                                  |
| 13.                  |                                    | Кольцо 022-028-36-2-2<br>ГОСТ 9833-73/ГОСТ 18829-73 | Ring 022-028-36-2-2<br>ГОСТ 9833-73/ГОСТ 18829-73 | 1                      |                                  |
| 14.                  | 3518020-44006                      | Шайба уплотнения штока                              | Washer of condensation of a<br>rod                | 1                      |                                  |
| 15.                  |                                    | Кольцо СП-30-21-5<br>ГОСТ 6308-71                   | Ring СП-30-21-5<br>ГОСТ 6308-71                   | 1                      |                                  |
| 16.                  | 3518020-46023                      | Гайка уплотнения штока                              | Nut of condensation of a rod                      | 1                      |                                  |

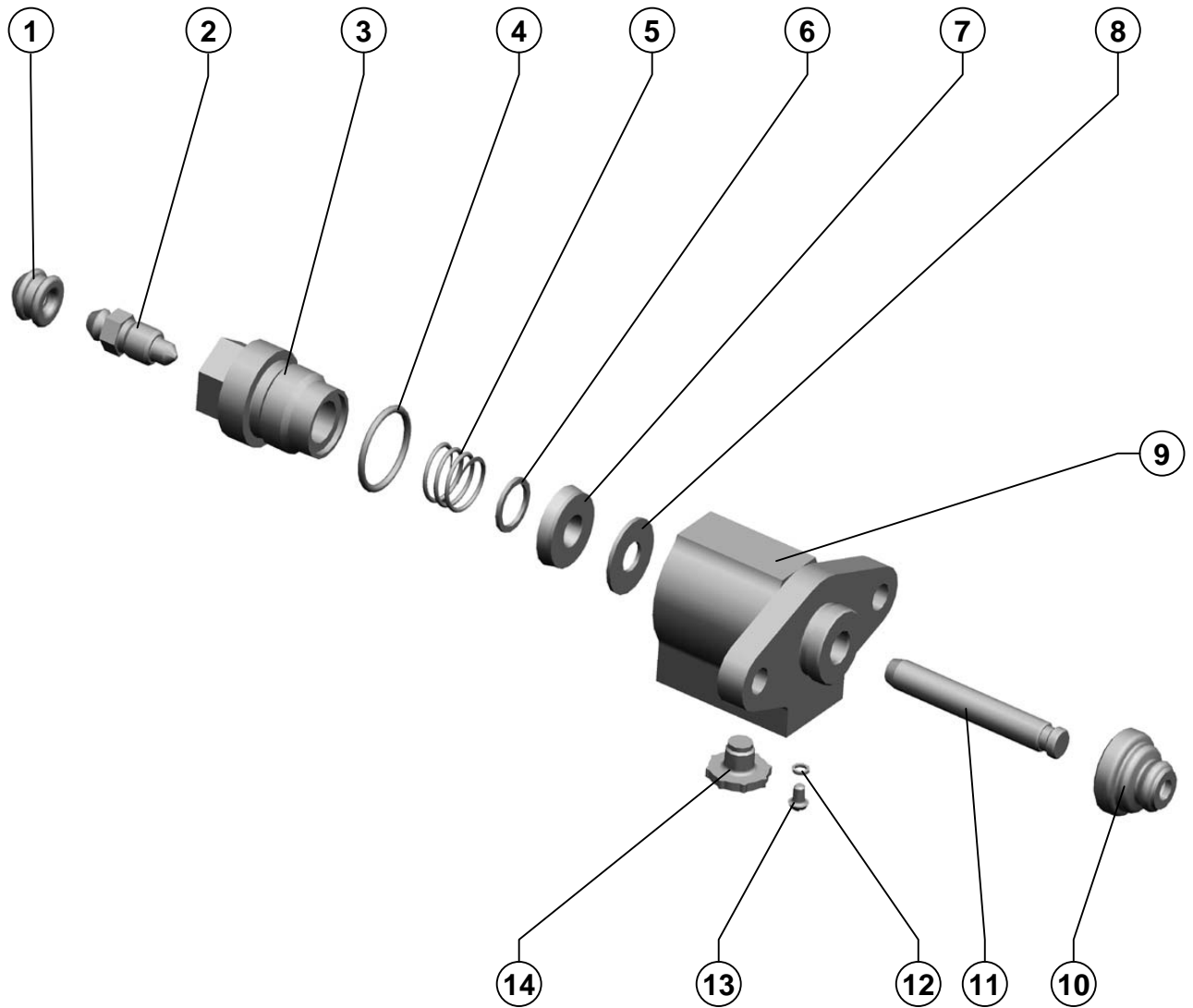

3518020-42180

Гидроцилиндр блокировки диапазонов  
The hydrocylinder of blocking of rangesРисунок 70  
Picture

| Поз. Ref. | Обозначение Designation | Наименование                           | Description                          | Кол. Quant. | Примечание Annotation |
|-----------|-------------------------|--|--------------------------------------|-------------|-----------------------|
| 1.        | 75Ш-10034Б              | Колпак                                 | Cap                                  | 1           |                       |
| 2.        | 54-60269А               | Клапан                                 | Valve                                | 1           |                       |
| 3.        | 3518020-46335           | Штуцер                                 | Point                                | 1           |                       |
| 4.        | 3518020-40158           | Кольцо                                 | Ring                                 | 1           |                       |
| 5.        | ГА-35602                | Пружина                                | Spring                               | 1           |                       |
| 6.        | 3518020-40148           | Шайба                                  | Washer                               | 1           |                       |
| 7.        | ГАк-49004               | Манжета уплотнительная                 | Cuff sealing                         | 1           |                       |
| 8.        | 3518020-40149           | Шайба защитная                         | Washer protective                    | 1           |                       |
| 9.        | 3518020-41016           | Корпус                                 | Housing                              | 1           |                       |
| 10.       | 3518050-40024           | Чехол защитный гидроцилиндра           | Cover protective the hydrocylinder   | 1           |                       |
| 11.       | 3518050-46043           | Шток гидроцилиндра блокировки          | Rod of the hydrocylinder of blocking | 1           |                       |
| 12.       |                         | Шайба 4Т 65Г 019<br>ГОСТ 6402-70       | Washer 4Т 65Г 019<br>ГОСТ 6402-70    | 1           |                       |
| 13.       |                         | Винт В.М4-6gx6.48.016<br>ГОСТ 17473-80 | Screw                                | 1           |                       |
| 14.       | 3518020-40096           | Заглушка                               | Plug                                 | 1           |                       |

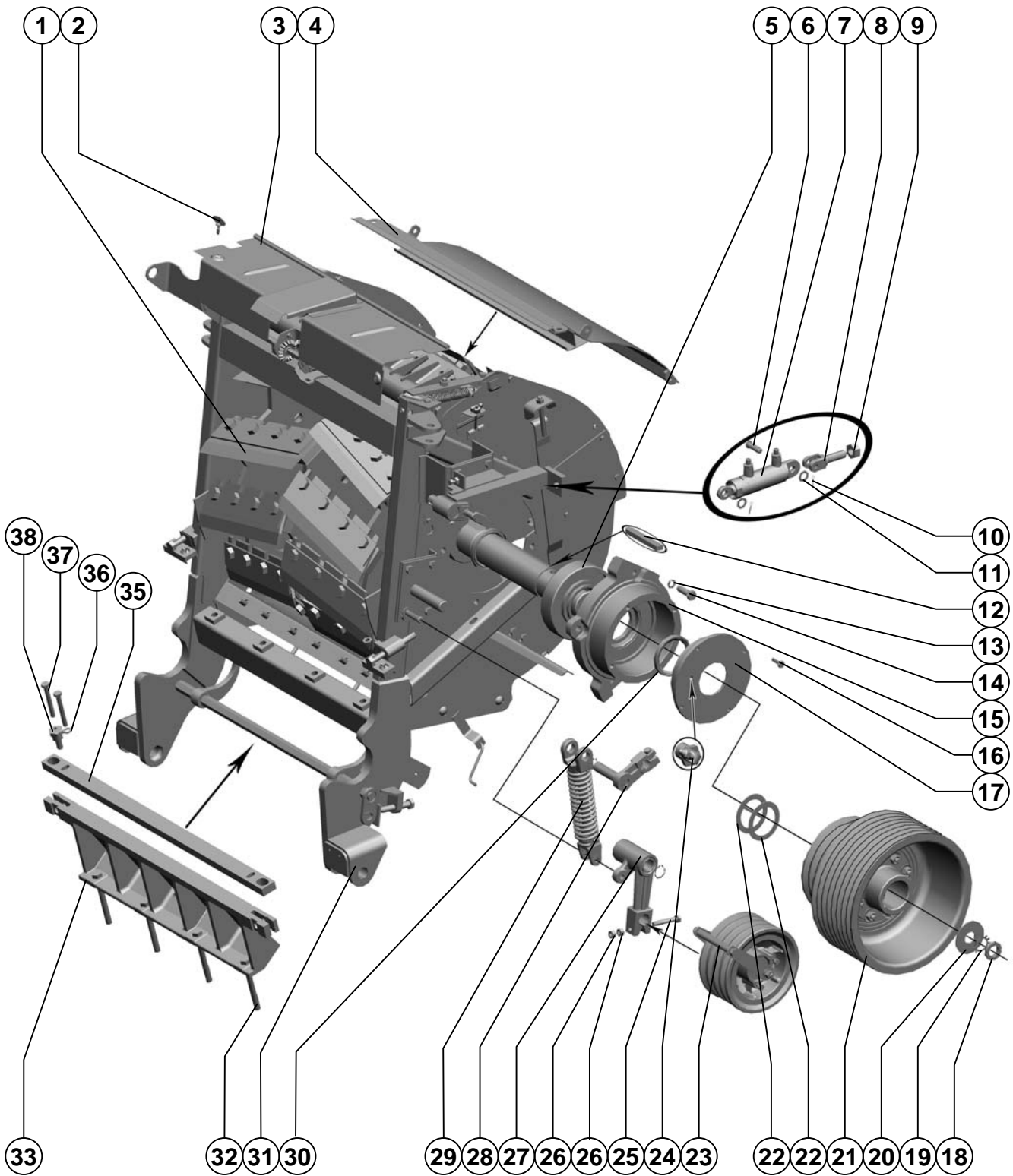

Агрегат измельчающий

The unit crushing

| Поз. Ref. | Обозначение Designation | Наименование   | Description   | Кол. Quan. | Примечание Annotation               |
|-----------|-------------------------|--|---|------------|-------------------------------------|
| 1.        | PCM-100.06.05.000       | Барабан  | Drum  | 1          |                                     |
| 2.        | 44-1-2-16-2             | Винт   | Screw   | 4          |                                     |
| 3.        | PCM-100.06.00.880       | Щиток  | Blind   | 1          |                                     |
| 4.        | PCM-100.06.00.800       | Щиток  | Blind   | 1          |                                     |
| 5.        |                         | Подшипник 11316К<br>ГОСТ 28428-90                        | Bearing 11316К<br>ГОСТ 28428-90                       | 2          |                                     |
| 6.        | PCM-100.06.03.626       | Ось  | Axle  | 1          |                                     |
| 7.        | PCM-10Б.09.59.010       | Гидроцилиндр   | Hydrocylinder   | 1          |                                     |
| 8.        | PCM-100.06.03.240       | Тяга   | Link  | 1          |                                     |
| 9.        |                         | Гайка М20-6Н.6.019<br>ГОСТ 5915-70                       | Nut M20-6H.6.019<br>ГОСТ 5915-70                      | 1          |                                     |
| 10.       |                         | Шплинт 4x22.019<br>ГОСТ 397-79                           | Cotter 4x22.019<br>ГОСТ 397-79                        | 3          |                                     |
| 11.       |                         | Шайба С.16x1,4.01.019 ГОСТ<br>11371-78                   | Washer C.16x1,4.01.019<br>ГОСТ 11371-78               | 3          |                                     |
| 12.       |                         | Шпонка 3-20x12x130<br>ГОСТ 23360-78                      | Key 3-20x12x130<br>ГОСТ 23360-78                      | 1          |                                     |
| 13.       |                         | Шайба 16Т 65Г 019<br>ГОСТ 6402-70                        | Washer 16T 65G 019<br>ГОСТ 6402-70                    | 10         |                                     |
| 14.       |                         | Болт М16x1,5-6gx45.88.35.019<br>ГОСТ 7796-70             | Bolt M16x1,5-6gx45.88.35.019<br>ГОСТ 7796-70          | 10         |                                     |
| 15.       | PCM-100.06.00.302А      | Корпус   | Housing   | 1          |                                     |
| 16.       |                         | Болт М10-6gx30.88.35.019<br>ГОСТ 7798-70                 | Bolt M10-6gx30.88.35.019<br>ГОСТ 7798-70              | 10         |                                     |
| 17.       | PCM-100.06.00.102       | Крышка   | Cover   | 2          |                                     |
| 18.       |                         | Гайка М30x1,5-6Н.05.019<br>ГОСТ 11871-88                 | Nut M30x1,5-6H.05.019<br>ГОСТ 11871-88                | 1          |                                     |
| 19.       |                         | Шайба Н.30.01.019<br>ГОСТ 11872-89                       | Washer H.30.01.019<br>ГОСТ 11872-89                   | 1          |                                     |
| 20.       | PCM-100.06.00.456       | Шайба  | Washer  | 1          |                                     |
| 21.       | PCM-100.06.00.200       | Шкив   | Pulley  | 1          |                                     |
| 22.       | PCM-100.06.00.495       | Шайба  | Washer  | 6          | Наиб. количество                    |
| 23.       | PCM-100.06.03.020       | Шкив   | Pulley  | 1          |                                     |
| 24.       |                         | Маслёнка 2.2.90.Ц6.хр<br>ГОСТ 19853-74                   | Butterdish 2.2.90.Ц6.хр<br>ГОСТ 19853-74              | 2          |                                     |
| 25.       |                         | Болт М12-6gx70.88.35.019<br>ГОСТ 7798-70                 | Bolt M12-6gx70.88.35.019<br>ГОСТ 7798-70              | 1          |                                     |
| 26.       |                         | Гайка М12-6Н.6.019<br>ГОСТ 5915-70                       | Nut M12-6H.6.019<br>ГОСТ 5915-70                      | 33         |                                     |
| 27.       | PCM-100.06.03.250       | Рычаг  | Lever   | 1          |                                     |
| 28.       | PCM-100.06.03.220       | Кривошип   | Crank   | 1          |                                     |
| 29.       | PCM-100.06.03.190       | Пружина натяжения  | Spring of a tension                                   | 1          |                                     |
| 30.       |                         | Манжета I.2-80x105-1<br>ГОСТ 8752-79/<br>ОСТ 38.05146-78 | Cuff I.2-80x105-1<br>ГОСТ 8752-79/<br>ОСТ 38.05146-78 | 4          |                                     |
| 31.       | PCM-100.06.01.000Ж      | Каркас барабана  | Skeleton of a drum                                    | 1          |                                     |
| 32.       |                         | Болт М16-6gx140.88.35.019<br>ГОСТ 7798-70                | Bolt M16-6gx140.88.35.019<br>ГОСТ 7798-70             | 4          |                                     |
| 33.       | PCM-100.06.00.305А      | Опора  | Support   | 1          |                                     |
| 34.       | PCM-100.06.00.590       | Брус противорежущий                                      | Bar   | 1          | Доп. замена на<br>PCM-100.06.00.780 |
| 35.       |                         | Шайба С.12x3.01.019<br>ГОСТ 11371-78                     | Washer C.12x3.01.019<br>ГОСТ 11371-78                 | 24         |                                     |
| 36.       |                         | Болт М12-6gx90.88.35.019<br>ГОСТ 7798-70                 | Bolt M12-6gx90.88.35.019<br>ГОСТ 7798-70              | 4          |                                     |
| 37.       | PCM-100.06.00.642       | Эксцентрик   | Clown   | 2          |                                     |

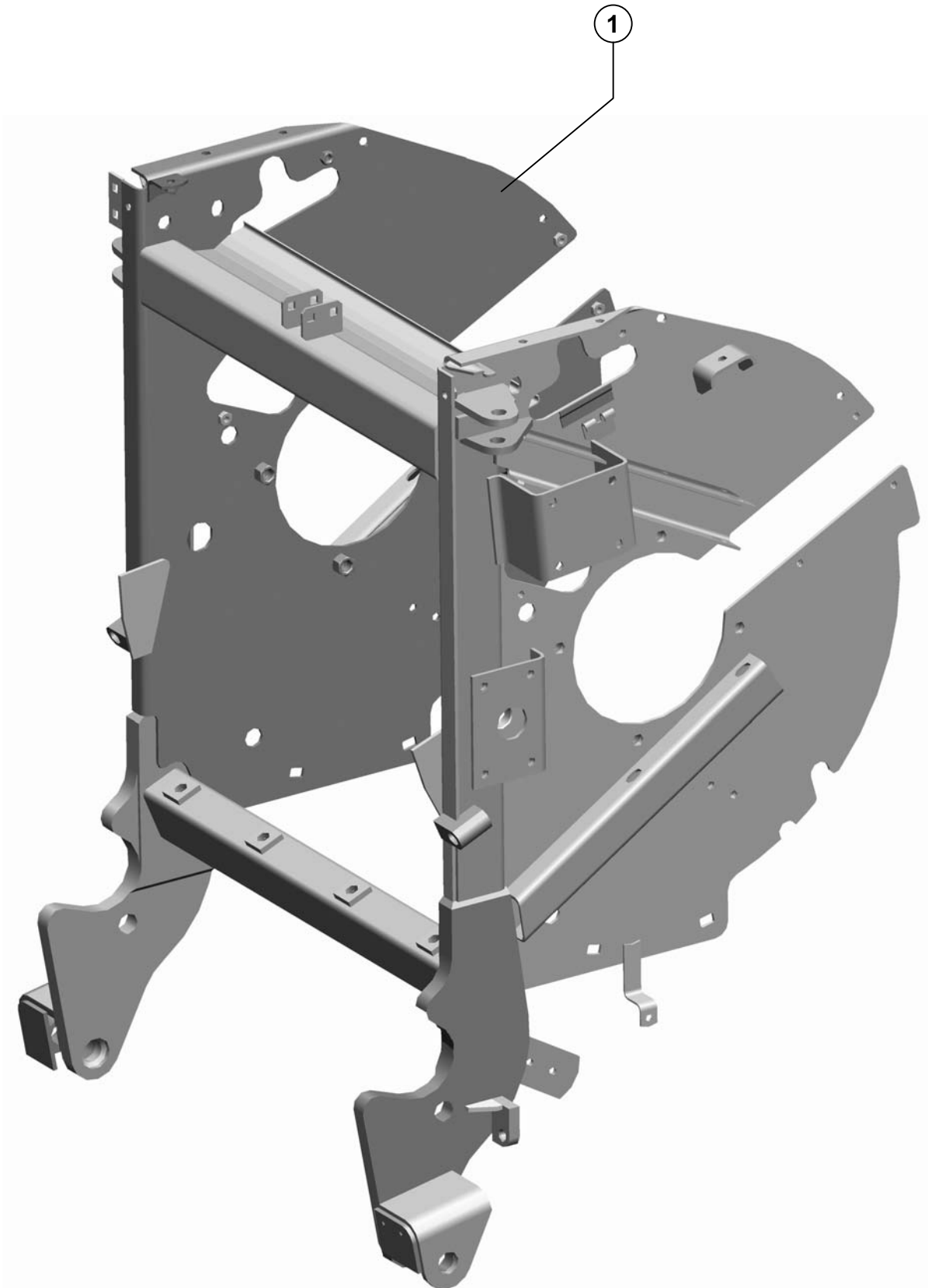

Аппарат измельчающий

The device crushing

|                    |                     |                       |
|--------------------|---------------------|-----------------------|
| PCM-100.06.01.000Ж | Каркас<br>Framework | Рисунок<br>Picture 72 |
|--------------------|---------------------|-----------------------|

| Поз.<br>Ref. | Обозначение<br>Designation | Наименование | Description | Кол.<br>Quant. | Примечание<br>Annotation |
|--------------|----------------------------|--------------|-------------|----------------|--------------------------|
| 1.           | PCM-100.06.01.000Ж         | Каркас       | Framework   | 1              |                          |



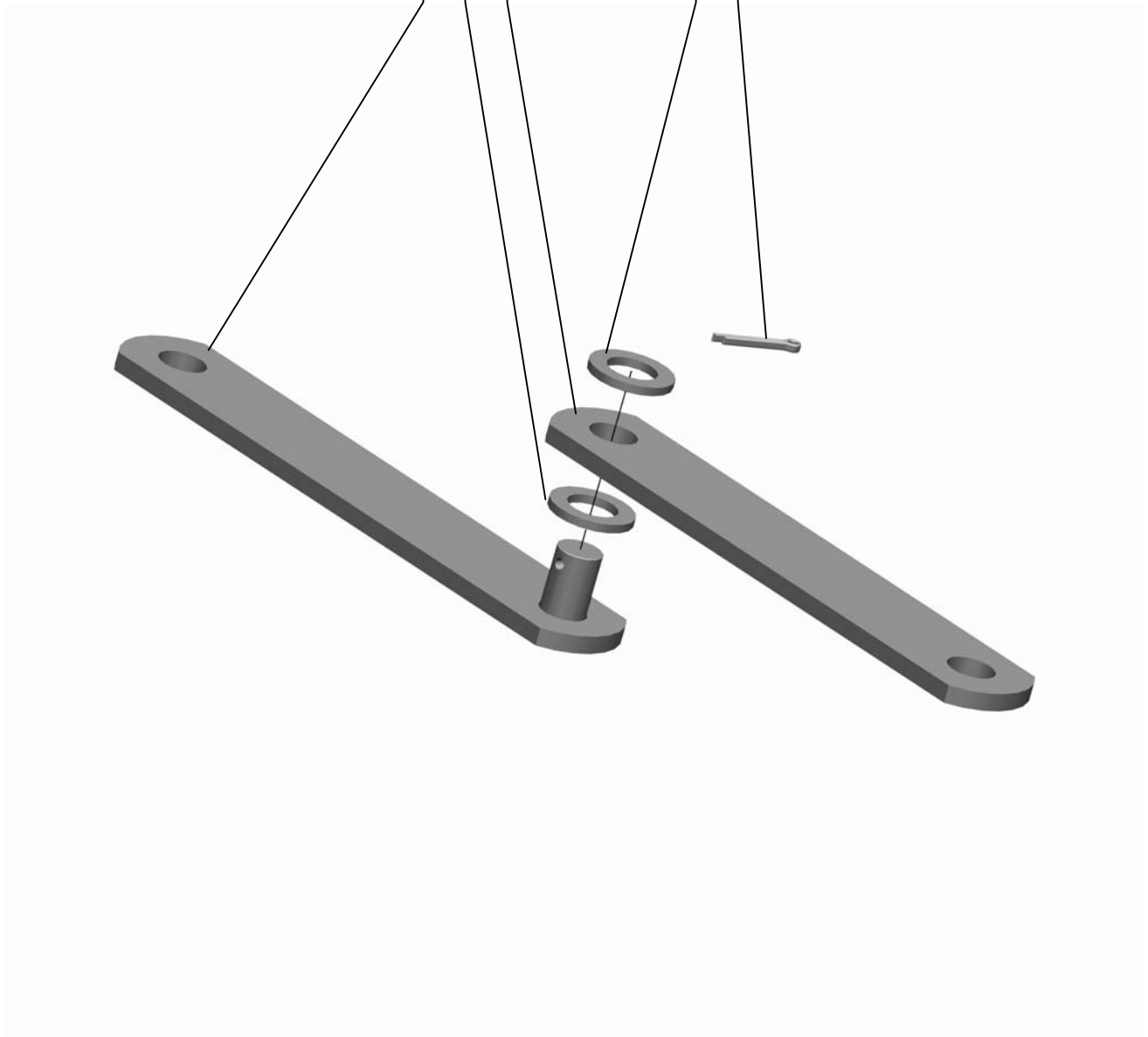

PCM-100.06.00.700

Растяжка  
Bracing wireРисунок 73  
Picture

| Поз.<br>Ref. | Обозначение<br>Designation | Наименование                           | Description                             | Кол.<br>Quant. | Примечание<br>Annotation |
|--------------|----------------------------|--|---|----------------|--------------------------|
| 1.           | PCM-100.06.00.710          | Тяга                                   | Rod                                     | 1              |                          |
| 2.           |                            | Шайба С.20х3,9.01.019<br>ГОСТ 11371-78 | Washer С.20х3,9.01.019<br>ГОСТ 11371-78 | 2              |                          |
| 3.           | PCM-100.06.00.541-01       | Пластина                               | Plate                                   | 1              |                          |
| 4.           |                            | Шплинт 4х28.019<br>ГОСТ 397-79         | Split pin 4х28.019<br>ГОСТ 397-79       | 1              |                          |

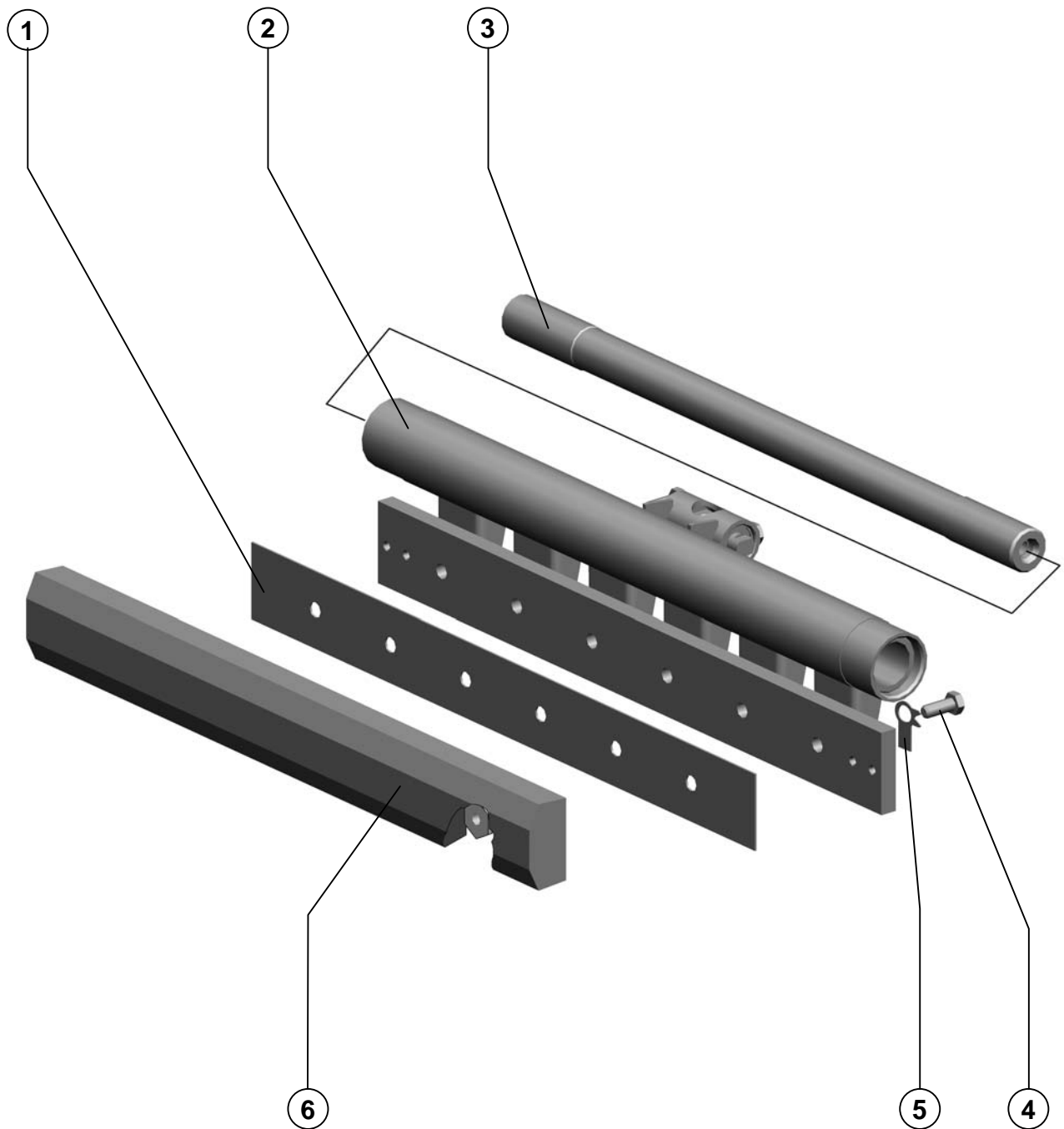

|                   |              |                       |
|-------------------|--------------|-----------------------|
| PCM-100.06.00.500 | Брус<br>Beam | Рисунок<br>Picture 74 |
|-------------------|--------------|-----------------------|

| Поз.<br>Ref. | Обозначение<br>Designation | Наименование                             | Description                              | Кол.<br>Quan. | Примечание<br>Annotation             |
|--------------|----------------------------|--|--|---------------|--------------------------------------|
| 1.           | PCM-100.06.00.012A         | Прокладка                                | Gasket                                   | 1             |                                      |
| 2.           | PCM-100.06.00.610          | Рычаг                                    | Lever                                    | 1             |                                      |
| 3.           | PCM-100.06.00.641A         | Вал                                      | Shaft                                    | 1             |                                      |
| 4.           |                            | Болт М12-6gx30.88.35.019<br>ГОСТ 7798-70 | Bolt M12-6gx30.88.35.019<br>ГОСТ 7798-70 | 6             |                                      |
| 5.           |                            | Шайба 12.01.019<br>ГОСТ 13464-77         | Washer 12.01.019<br>ГОСТ 13464-77        | 6             |                                      |
| 6.           | Д 173.00.000               | Сегмент шлифовальный<br>СП 80x40x670     | Segment grinding<br>СП 80x40x670         | 1             | Доп. замена на<br>PCM-100.06.00.600A |

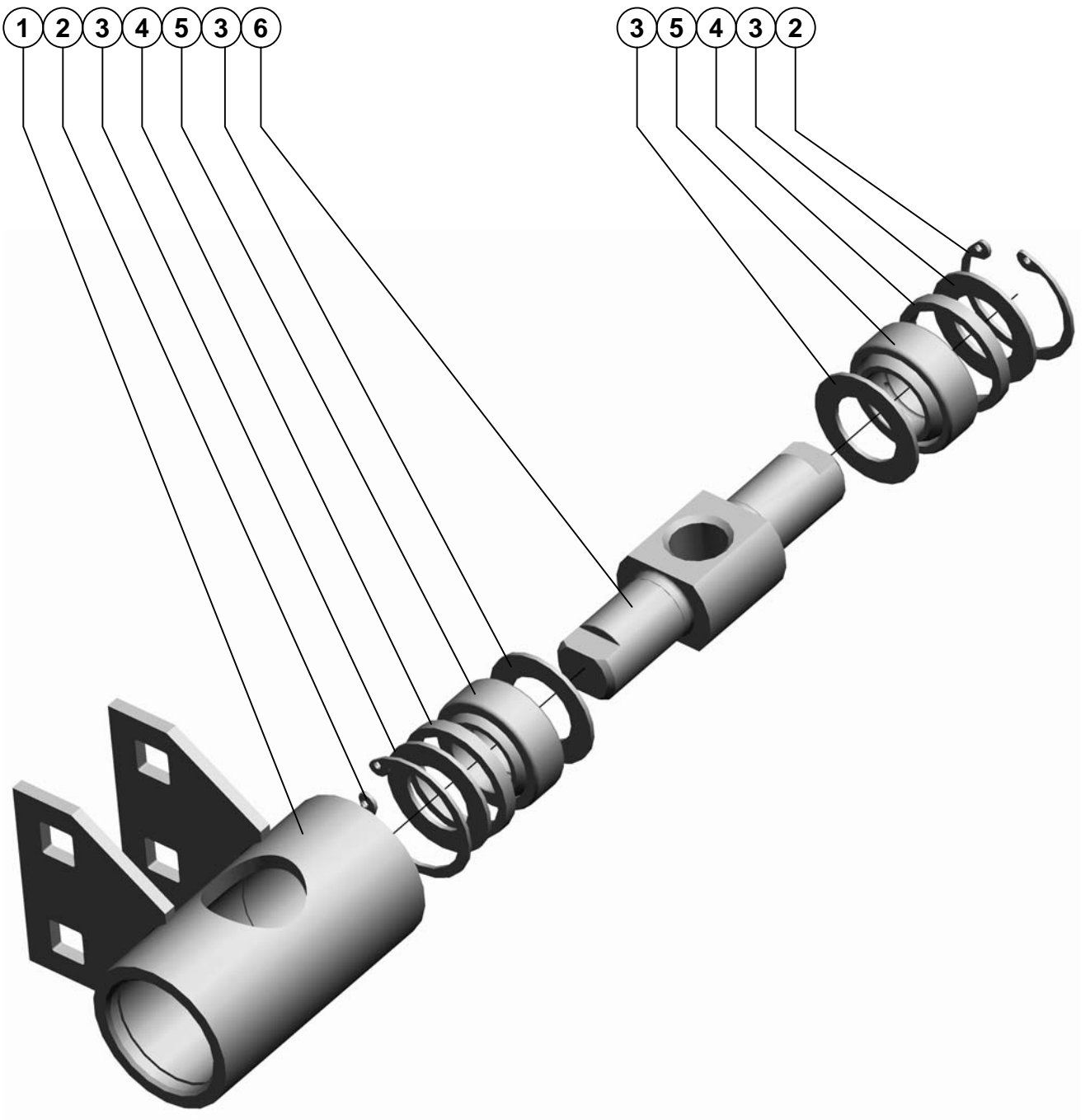

PCM-100.06.00.720

Опора  
SupportРисунок  
Picture 75

| Поз.<br>Ref. | Обозначение<br>Designation | Наименование                       | Description                      | Кол.<br>Quant. | Примечание<br>Annotation |
|--------------|----------------------------|------------------------------------|----------------------------------|----------------|--------------------------|
| 1.           | PCM-100.06.00.730          | Опора                              | Support                          | 1              |                          |
| 2.           |                            | Кольцо С35<br>ГОСТ 13943-86        | Ring С35<br>ГОСТ 13943-86        | 2              |                          |
| 3.           | PCM-100.06.00.499          | Заглушка                           | Stopper                          | 4              |                          |
| 4.           | PCM-100.06.00.817          | Втулка                             | Bush                             | 2              |                          |
| 5.           |                            | Подшипник ШП20<br>ТУ 37.553.130-90 | Bearing ШП20<br>ТУ 37.553.130-90 | 2              |                          |
| 6.           | PCM-100.06.00.657          | Вал                                | Shaft                            | 1              |                          |

|                    |                 |                       |
|--------------------|-----------------|-----------------------|
| PCM-100.06.02.000Б | Барабан<br>Drum | Рисунок<br>Picture 76 |
|--------------------|-----------------|-----------------------|

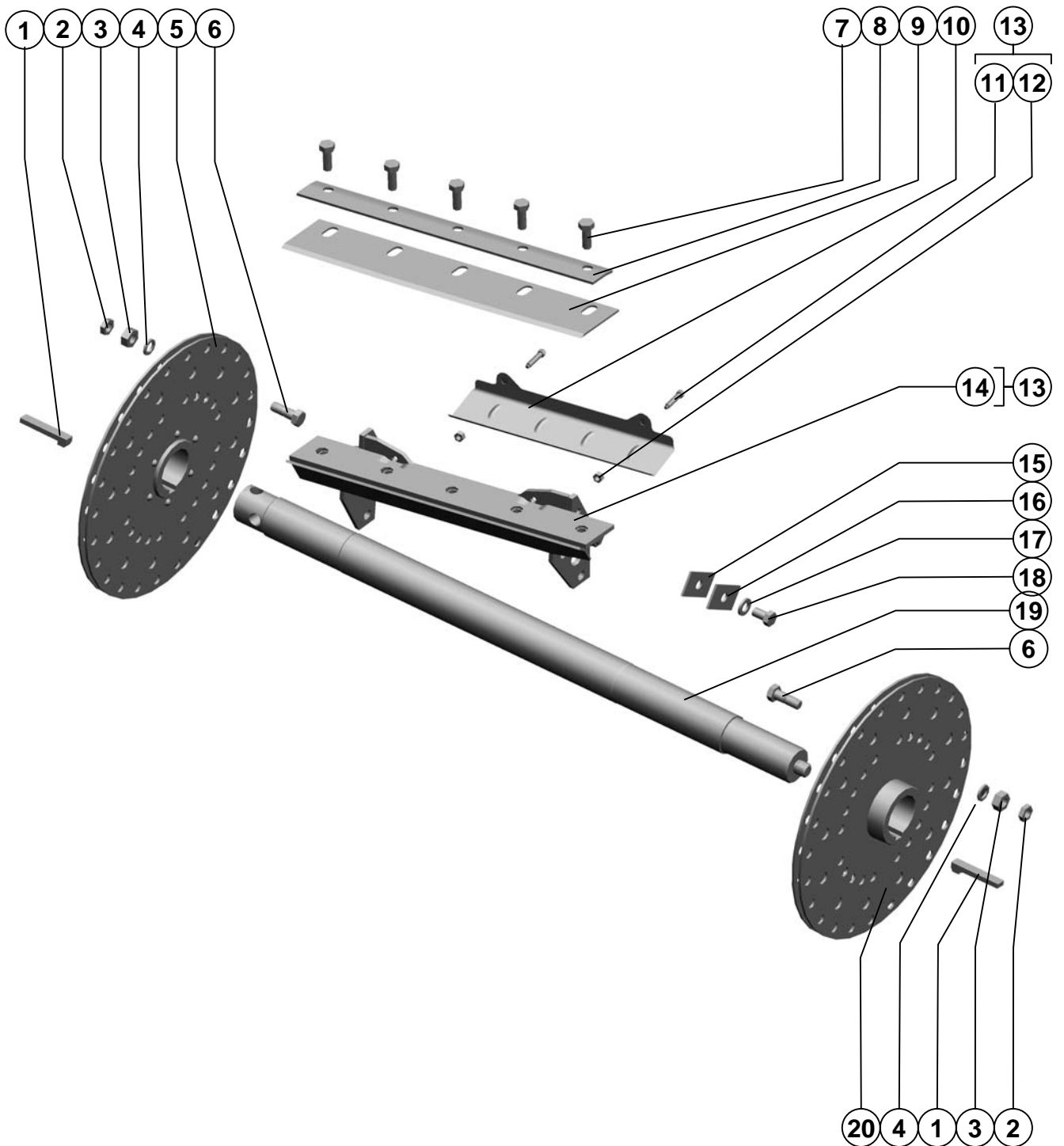

Агрегат измельчающий      Crushing aggregate

| Поз.<br>Ref. | Обозначение<br>Designation | Наименование  | Description   | Кол.<br>Quan. | Примечание<br>Annotation |
|--------------|----------------------------|---|---|---------------|--------------------------|
| 1.           | PCM-10.01.18.301           | Шпонка специальная                                    | Key special   | 2             |                          |
| 2.           |                            | Гайка М20х1,5-6Н.04.35.019<br>ГОСТ 5916-70            | Nut M20x1,5-6H.04.35.019<br>ГОСТ 5916-70              | 72            |                          |
| 3.           |                            | Гайка М20х1,5-6Н.12.40Х.019<br>ГОСТ 5915-70           | Nut M20x1,5-6H.12.40X.019<br>ГОСТ 5915-70             | 72            |                          |
| 4.           |                            | Шайба С 20х5.01.019<br>ГОСТ 10450-78                  | Washer C 20x5.01.019<br>ГОСТ 10450-78                 | 72            |                          |
| 5.           | PCM-100.06.02.020-01       | Диск  | Disk  | 1             |                          |
| 6.           | PCM-100.06.02.603          | Болт  | Bolt  | 72            |                          |
| 7.           |                            | Болт М18х1,5-6gx45-<br>40.109.40Х.019<br>ГОСТ 7798-70 | Bolt M18x1,5-6gx45-<br>40.109.40X.019<br>ГОСТ 7798-70 | 60            |                          |
| 8.           | PCM-100.06.02.502          | Прижим  | Clip  | 12            |                          |
| 9.           | PCM-100.06.02.501          | Нож   | Knife   | 12            |                          |
| 10.          | PCM-100.06.02.060          | Щиток   | Blind   | 1             |                          |
| 11.          |                            | Винт В.М12-6gx50.22Н.019<br>ГОСТ 1481-84              | Screw В.М12-6gx50.22Н.019<br>ГОСТ 1481-84             | 2             |                          |
| 12.          |                            | Гайка М12-6Н.6.019<br>ГОСТ 5915-70                    | Nut M12-6H.6.019<br>ГОСТ 5915-70                      | 2             |                          |
| 13.          | PCM-100.06.02.010Б         | Опора ножа  | Support of a knife                                    | 12            |                          |
| 14.          | PCM-100.06.02.040А         | Опора   | Support   | 1             |                          |
| 15.          | PCM-100.06.02.401          | Груз балансировочный                                  | Cargo balancing                                       | 3             |                          |
| 16.          | PCM-100.06.02.401-01       | Груз балансировочный                                  | Cargo balancing                                       | 3             |                          |
| 17.          |                            | Шайба С.12х3.01.019<br>ГОСТ 11371-78                  | Washer C.12x3.01.019<br>ГОСТ 11371-78                 | 4             |                          |
| 18.          |                            | Болт М12-6gx20.88.35.019<br>ГОСТ 7798-70              | Bolt M12-6gx20.88.35.019<br>ГОСТ 7798-70              | 4             |                          |
| 19.          | PCM-100.06.02.604Б         | Вал   | Shaft   | 1             |                          |
| 20.          | PCM-100.06.02.020          | Диск  | Disk  | 1             |                          |



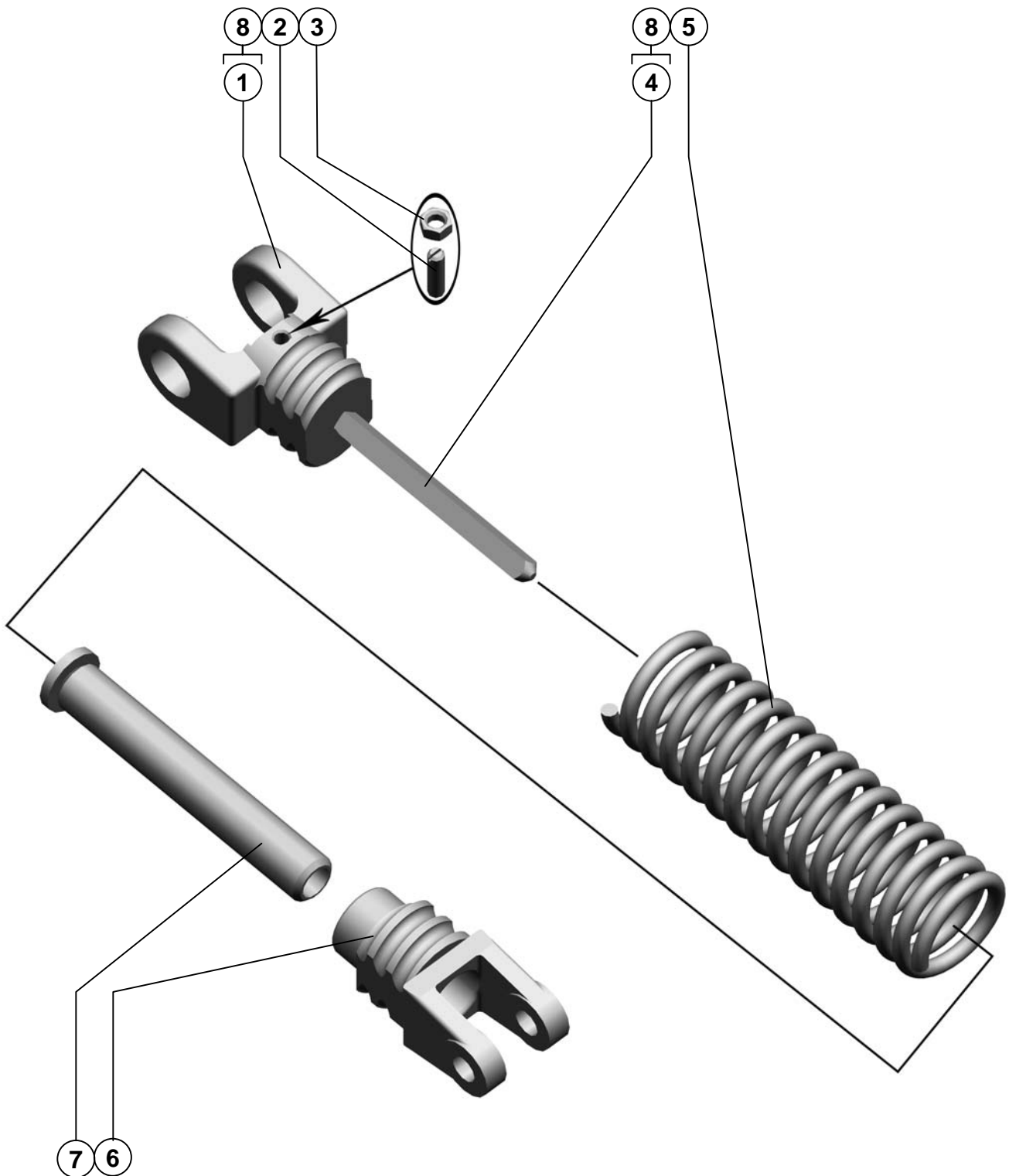

Леник питателя

Tension of a feeder

| Поз.<br>Ref. | Обозначение<br>Designation | Наименование                            | Description                              | Кол.<br>Quan. | Примечание<br>Annotation |
|--------------|----------------------------|---|--|---------------|--------------------------|
| 1.           | PCM-100.06.03.102          | Пробка                                  | Fuse                                     | 1             |                          |
| 2.           |                            | Винт В.М8-6gx30.22Н.019<br>ГОСТ 1476-93 | Screw В.М8-6gx30.22Н.019<br>ГОСТ 1476-93 | 1             |                          |
| 3.           |                            | Гайка М8-6Н.6.019<br>ГОСТ 5915-70       | Nut М8-6Н.6.019<br>ГОСТ 5915-70          | 1             |                          |
| 4.           | PCM-100.06.03.623          | Ось                                     | Axle                                     | 1             |                          |
| 5.           | PCM-100.06.03.625          | Пружина                                 | Spring                                   | 1             |                          |
| 6.           | PCM-100.06.03.103          | Пробка                                  | Fuse                                     | 1             |                          |
| 7.           | PCM-100.06.03.210          | Растяжка                                | Extension                                | 1             |                          |
| 8.           | PCM-100.06.03.200          | Пробка                                  | Fuse                                     | 1             |                          |

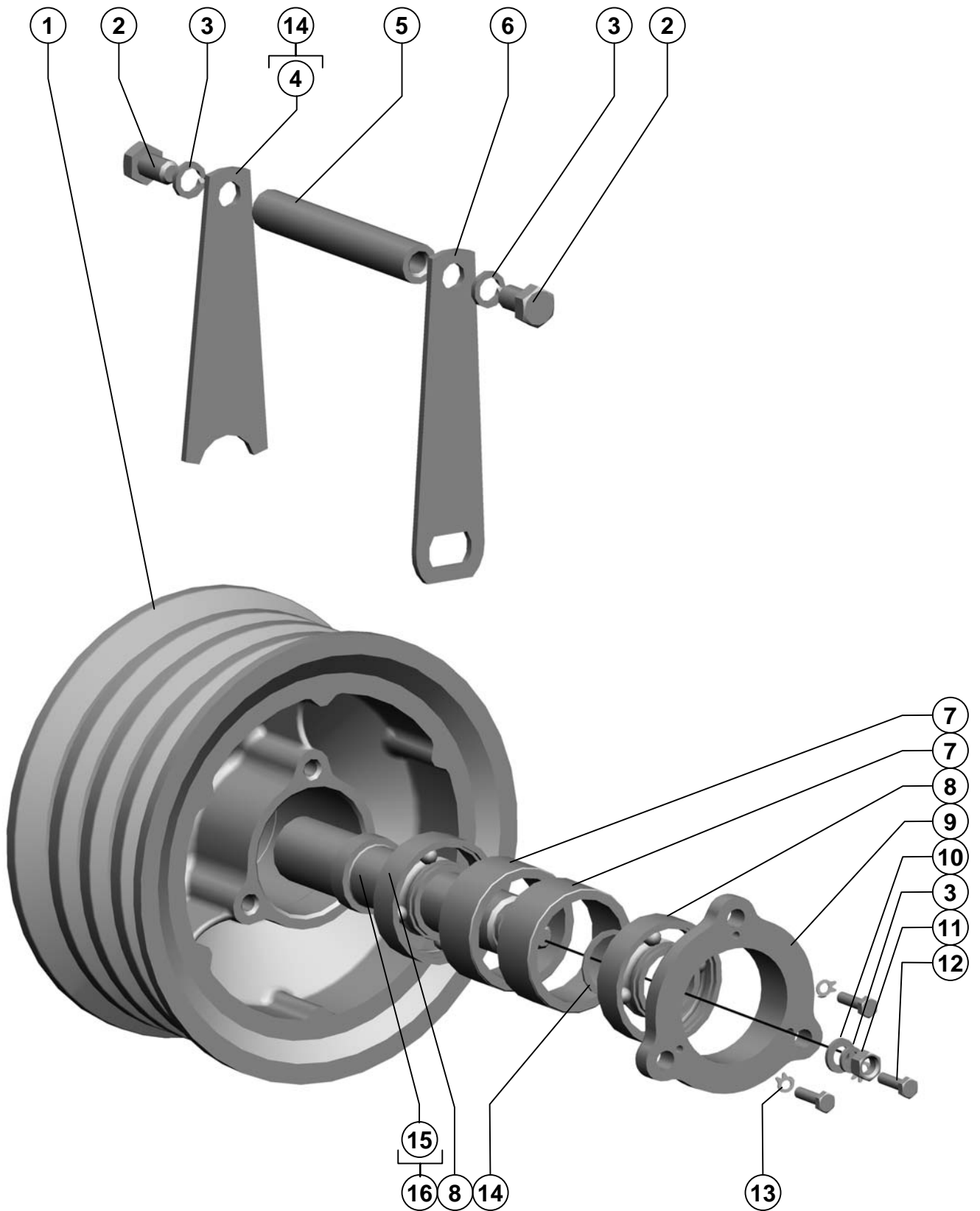

Аппарат измельчающий

The device crushing

| Поз.<br>Ref. | Обозначение<br>Designation | Наименование                             | Description                              | Кол.<br>Quan. | Примечание<br>Annotation |
|--------------|----------------------------|--|--|---------------|--------------------------|
| 1.           | PCM-100.06..03.001A        | Шкив ф216                                | Pulley ф216                              | 1             |                          |
| 2.           |                            | Болт М12-6gx20.88.35.019<br>ГОСТ 7798-70 | Bolt M12-6gx20.88.35.019<br>ГОСТ 7798-70 | 2             |                          |
| 3.           |                            | Шайба 12Т 65Г 019<br>ГОСТ 6402-70        | Washer 12Т 65Г 019<br>ГОСТ 6402-70       | 3             |                          |
| 4.           | PCM-100.06.03.401          | Щека                                     | Cheek                                    | 1             |                          |
| 5.           | PCM-100.06.03.801          | Ось                                      | Axle                                     | 1             |                          |
| 6.           | PCM-100.06.03.402          | Щека                                     | Cheek                                    | 1             |                          |
| 7.           | PCM-10.05.09.607A          | Втулка                                   | Bush                                     | 2             |                          |
| 8.           |                            | Подшипник 180206AC17<br>ГОСТ 8882-75     | Bearing 180206AC17<br>ГОСТ 8882-75       | 2             |                          |
| 9.           | PCM-10.05.09.103           | Крышка                                   | Cover                                    | 1             |                          |
| 10.          |                            | Шайба С.12x3.01.019<br>ГОСТ 11371-78     | Washer С.12x3.01.019<br>ГОСТ 11371-78    | 1             |                          |
| 11.          |                            | Болт М8-6gx30.88.35.019<br>ГОСТ 7798-70  | Bolt M8-6gx30.88.35.019<br>ГОСТ 7798-70  | 3             |                          |
| 12.          |                            | Гайка М12-6Н.6.019<br>ГОСТ 5915-70       | Nut M12-6Н.6.019<br>ГОСТ 5915-70         | 1             |                          |
| 13.          |                            | Шайба 8.01.019<br>ГОСТ 13465-77          | Washer 8.01.019<br>ГОСТ 13465-77         | 3             |                          |
| 14.          |                            | Кольцо С30<br>ГОСТ 13942-86              | Ring С30<br>ГОСТ 13942-86                | 1             |                          |
| 15.          | PCM-100.06.03.601          | Ось                                      | Axle                                     | 1             |                          |
| 16.          | PCM-100.06.03.030          | Ось                                      | Axle                                     | 1             |                          |

|                   |                |                       |
|-------------------|----------------|-----------------------|
| PCM-100.06.00.200 | Шкив<br>Pulley | Рисунок<br>Picture 79 |
|-------------------|----------------|-----------------------|

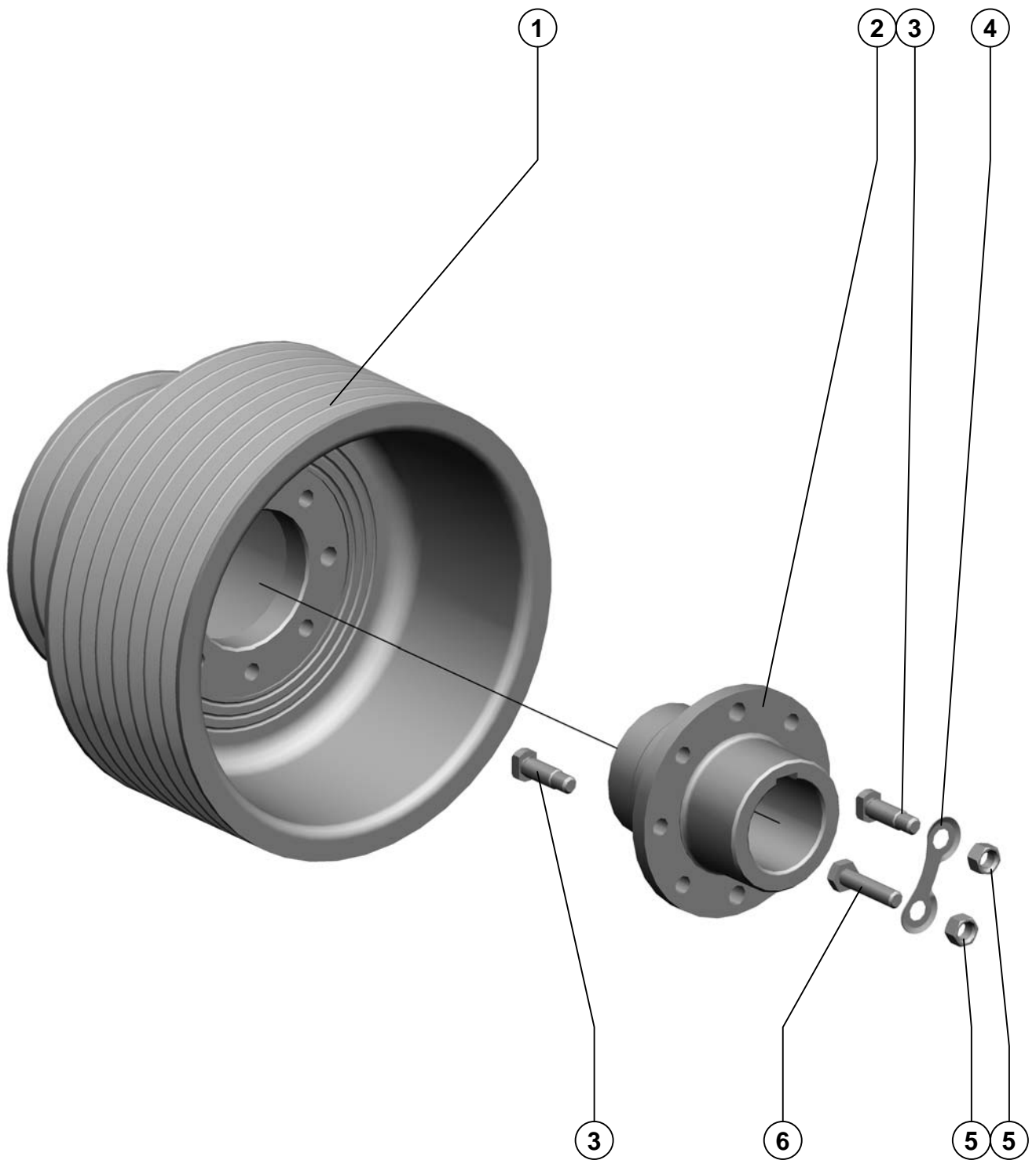

PCM-100.06.00.200

Шкив  
PulleyРисунок 79  
Picture

| Поз.<br>Ref. | Обозначение<br>Designation | Наименование                             | Description                              | Кол.<br>Quant. | Примечание<br>Annotation |
|--------------|----------------------------|--|--|----------------|--------------------------|
| 1.           | PCM-100.06.00.101B         | Шкив                                     | Pulley                                   | 1              |                          |
| 2.           | PCM-100.06.00.615          | Ступица                                  | Nave                                     | 1              |                          |
| 3.           | PCM-100.06.00.616          | Болт специальный                         | Bolt special                             | 2              |                          |
| 4.           | PCM-100.06.00.451          | Шайба стопорная                          | Washer lock                              | 4              |                          |
| 5.           |                            | Гайка М14-6Н.6.019<br>ГОСТ 5915-70       | Nut M14-6H.6.019<br>ГОСТ 5915-70         | 8              |                          |
| 6.           |                            | Болт М14-6gx60.88.35.019<br>ГОСТ 7798-70 | Bolt M14-6gx60.88.35.019<br>ГОСТ 7798-70 | 6              |                          |

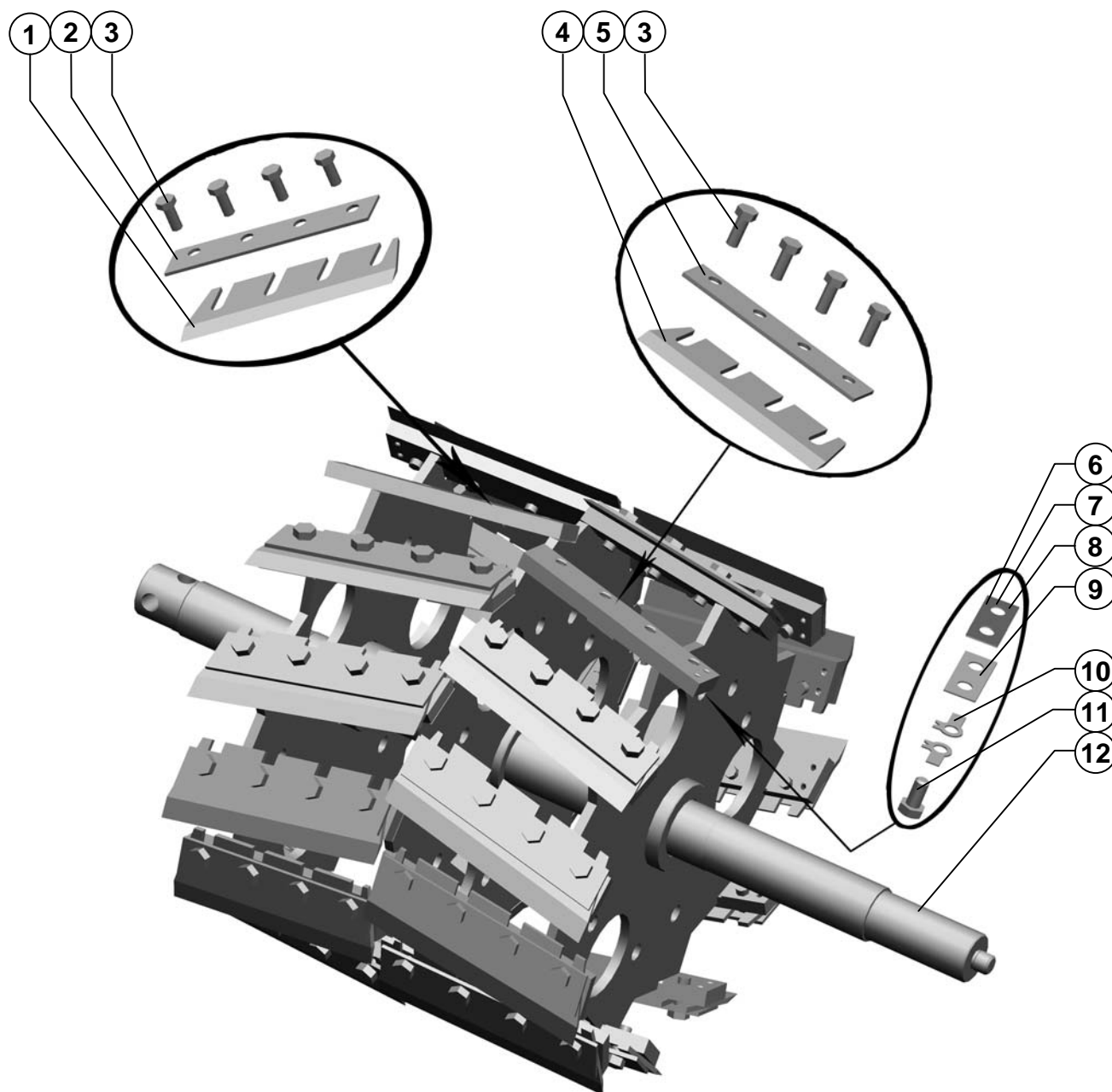

PCM-100.06.05.000

Барабан  
DrumРисунок  
Picture 80

| Поз.<br>Ref. | Обозначение<br>Designation | Наименование                                   | Description                                    | Кол.<br>Quan. | Примечание<br>Annotation  |
|--------------|----------------------------|--|--|---------------|---|
| 1.           | PCM-100.06.05.507Б-01      | Нож  | Knife  | 12            |   |
| 2.           | PCM-100.06.05.501-01       | Прижим   | Clip   | 12            |   |
| 3.           |                            | Болт М18х1,5-6gx45.109.40Х.019<br>ГОСТ 7798-70 | Bolt M18x1,5-6gx45.109.40X.019<br>ГОСТ 7798-70 | 96            |   |
| 4.           | PCM-100.06.05.507Б         | Нож  | Knife  | 12            |   |
| 5.           | PCM-100.06.05.501          | Прижим   | Clip   | 12            |   |
| 6.           | PCM-100.06.05.506          | Груз балансировочный                           | Cargo balancing                                | 6             | Наиб.кол-во   |
| 7.           | PCM-100.06.05.506-01       | Груз балансировочный                           | Cargo balancing                                | 6             | Наиб.кол-во   |
| 8.           | PCM-100.06.05.506-02       | Груз балансировочный                           | Cargo balancing                                | 6             | Наиб.кол-во   |
| 9.           | PCM-100.06.05.506-03       | Груз балансировочный                           | Cargo balancing                                | 6             | Наиб.кол-во   |
| 10.          |                            | Шайба 10.01.019<br>ГОСТ 13463-77               | Washer 10.01.019<br>ГОСТ 13463-77              | 6             | Наиб.кол-во   |
| 11.          |                            | Болт М10-6gx20.88.35.019 ГОСТ<br>7798-70 или   | Bolt M10-6gx20.88.35.019 ГОСТ<br>7798-70or     | 18            | Наиб. кол-во . в<br>зависимости от<br>количества<br>балансирующих<br>грузов |
|              |                            | Болт М10-6gx25.88.35.019 ГОСТ<br>7798-70 или   | Bolt M10-6gx25.88.35.019 ГОСТ<br>7798-70 or    | 6             |   |
|              |                            | Болт М10-6gx30.88.35.019 ГОСТ<br>7798-70       | Bolt M10-6gx30.88.35.019 ГОСТ<br>7798-70       | 6             |   |
| 12.          | PCM-100.06.05.010          | Каркас барабана                                | Skeleton of a drum                             | 1             |   |



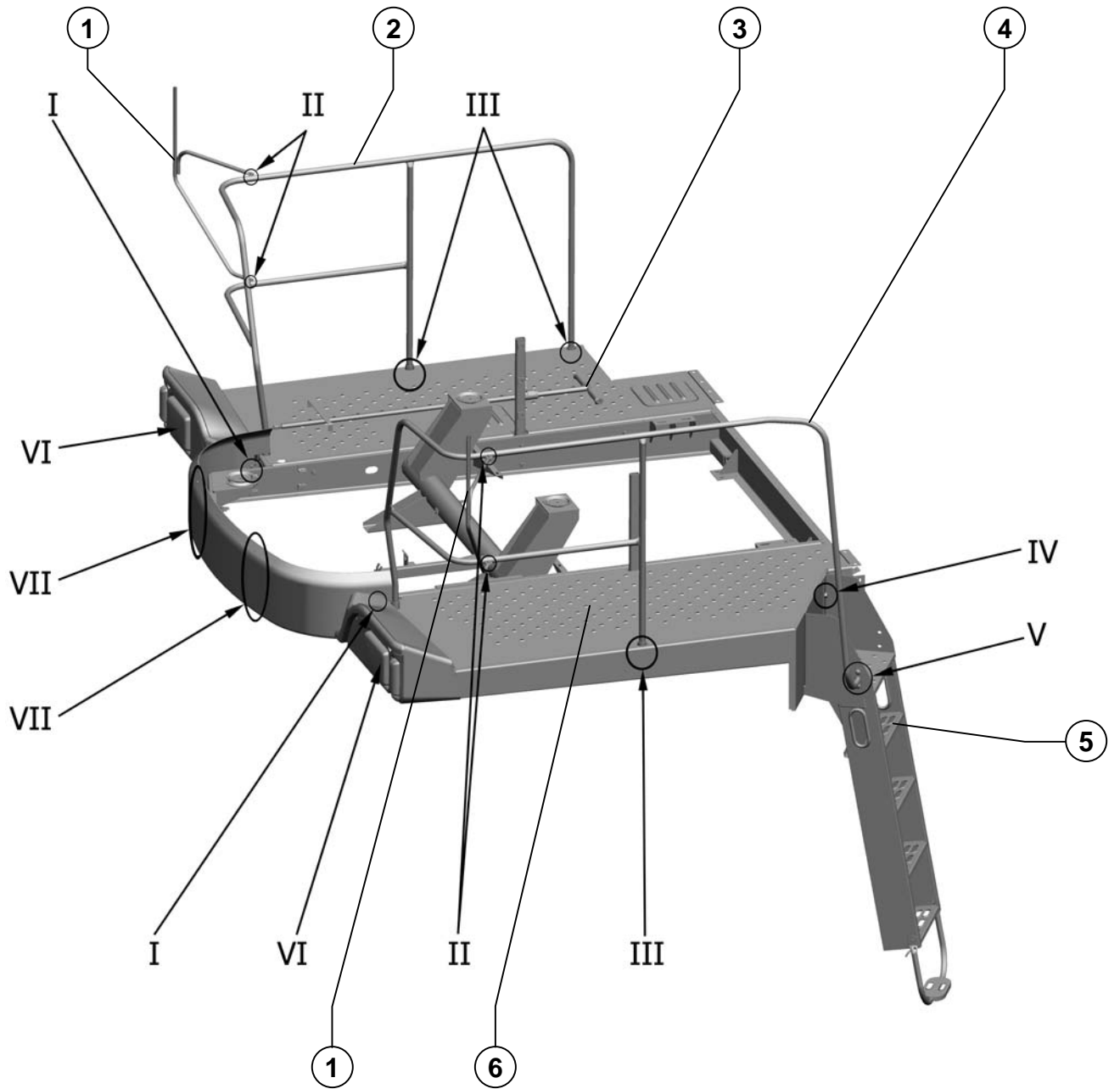

**Площадка входа**  
**Platform of entrance**

**Рисунок 81,82,**  
**Picture 83,84**

| <b>Поз. Ref.</b> | <b>Обозначение Designation</b> | <b>Наименование</b>                      | <b>Description</b>                         | <b>Кол. Quant.</b> | <b>Примечание Annotation</b> |
|------------------|--------------------------------|--|--|--------------------|------------------------------|
| 1.               | PCM-100.01.00.610              | Кронштейн зеркала                        | Arm of a mirror                            | 2                  |                              |
| 2.               | PCM-100.07.00.770              | Поручень                                 | Hand-rail                                  | 1                  |                              |
| 3.               | PCM-100.06.00.190А             | Рукоятка                                 | Handle                                     | 1                  |                              |
| 4.               | PCM-100.07.00.780              | Поручень                                 | Hand-rail                                  | 1                  |                              |
| 5.               | PCM-100.07.00.200А             | Лестница                                 | Ladder                                     | 1                  |                              |
| 6.               | PCM-100.07.04.300              | Площадка                                 | Platform                                   | 1                  |                              |
| 7.               |                                | Гайка М6-6Н.6.019<br>ГОСТ 5915-70        | Nut M6-6H.6.019<br>ГОСТ 5915-70            | 8                  |                              |
| 8.               |                                | Шайба 6Т 65Г 019<br>ГОСТ 6402-70         | Washer 6T 65G 019<br>ГОСТ 6402-70          | 8                  |                              |
| 9.               |                                | Шайба С.6x1,4.01.019<br>ГОСТ 11371-78    | Washer С.6x1,4.01.019<br>ГОСТ 11371-78     | 12                 |                              |
| 10.              | OT-19.01.01.01                 | Бампер                                   | Bumper                                     | 1                  |                              |
| 11.              |                                | Шайба С 6x1,4.01.019<br>ГОСТ 6958-78     | Washer С 6x1,4.01.019<br>ГОСТ 6958-78      | 4                  |                              |
| 12.              |                                | Болт М6-6gx20.48.019<br>ГОСТ 7798-70     | Bolt M6-6gx20.48.019<br>ГОСТ 7798-70       | 4                  |                              |
| 13.              |                                | Винт В.М6-6gx25.48.019<br>ГОСТ 17473-80  | Screw В.М6-6gx25.48.019<br>ГОСТ 17473-80   | 2                  |                              |
| 14.              |                                | Винт В.М6-6gx16.48.019<br>ГОСТ 17473-80  | Screw В.М6-6gx16.48.019<br>ГОСТ 17473-80   | 2                  |                              |
| 15.              |                                | Шайба С.10.01.019<br>ГОСТ 11371-78       | Washer С.10.01.019<br>ГОСТ 11371-78        | 7                  |                              |
| 16.              |                                | Гайка М10-6Н.6.019<br>ГОСТ 5915-70       | Nut M10-6H.6.019<br>ГОСТ 5915-70           | 9                  |                              |
| 17.              |                                | Шайба 10Т 65Г 019<br>ГОСТ 6402-70        | Washer 10T 65G 019<br>ГОСТ 6402-70         | 9                  |                              |
| 18.              |                                | Болт М10x20.46.019<br>ГОСТ 7802-81       | Bolt M10x20.46.019<br>ГОСТ 7802-81         | 2                  |                              |
| 19.              |                                | Болт М12-6gx35.88.35.019<br>ГОСТ 7798-70 | Bolt M12-6gx35.88.35.019<br>ГОСТ 7798-70   | 4                  |                              |
| 20.              |                                | Шайба С.12x3.01.019<br>ГОСТ 11371-78     | Washer С.12x3.01.019<br>ГОСТ 11371-78      | 8                  |                              |
| 21.              |                                | Шайба 12Т 65Г 019<br>ГОСТ 6402-70        | Washer 12T 65G 019<br>ГОСТ 6402-70         | 4                  |                              |
| 22.              |                                | Гайка М12-6Н.6.019<br>ГОСТ 5915-70       | Nut M12-6H.6.019<br>ГОСТ 5915-70           | 4                  |                              |
| 23.              |                                | Болт М10-6gx35.88.35.019<br>ГОСТ 7798-70 | Bolt M10-6gx35.88.35.019<br>ГОСТ 7798-70   | 5                  |                              |
| 24.              |                                | Болт М8-6gx20.88.35.019<br>ГОСТ 7798-70  | Bolt M8-6gx20.88.35.019<br>ГОСТ 7798-70    | 2                  |                              |
| 25.              |                                | Винт 4x16.01.019<br>ГОСТ 10621-80        | Screw 4x16.01.019<br>ГОСТ 10621-80         | 12                 |                              |
| 26.              | OT-19.01.01.03-01              | Крышка                                   | Cover                                      | 1                  |                              |
| 27.              |                                | Гайка 3302-5301594                       | Nut 3302-5301594                           | 12                 |                              |
| 28.              |                                | Фара 8702.3711-01<br>ТУ 37.458.076-96    | Headlight 8702.3711-01<br>ТУ 37.458.076-96 | 2                  |                              |
| 29.              |                                | Шайба С 6x1,4.01.019<br>ГОСТ 6958-78     | Washer С 6x1,4.01.019<br>ГОСТ 6958-78      | 8                  |                              |
| 30.              |                                | Винт В.М6-6gx20.48.019<br>ГОСТ 17473-80  | Screw В.М6-6gx20.48.019<br>ГОСТ 17473-80   | 20                 |                              |
| 31.              | OT-19.01.01.02-01              | Маска                                    | Mask                                       | 1                  |                              |
| 32.              | OT-19.01.01.04-01              | Накладка                                 | Overlay                                    | 1                  |                              |
| 33.              | OT-19.01.01.03                 | Крышка                                   | Cover                                      | 1                  |                              |
| 34.              |                                | Фонарь 26.3726<br>ГОСТ 6964-72           | Lantern 26.3726<br>ГОСТ 6964-72            | 2                  |                              |
| 35.              | OT-19.01.01.02                 | Маска                                    | Mask                                       | 1                  |                              |
| 36.              | OT-19.01.01.04                 | Накладка                                 | Overlay                                    | 1                  |                              |

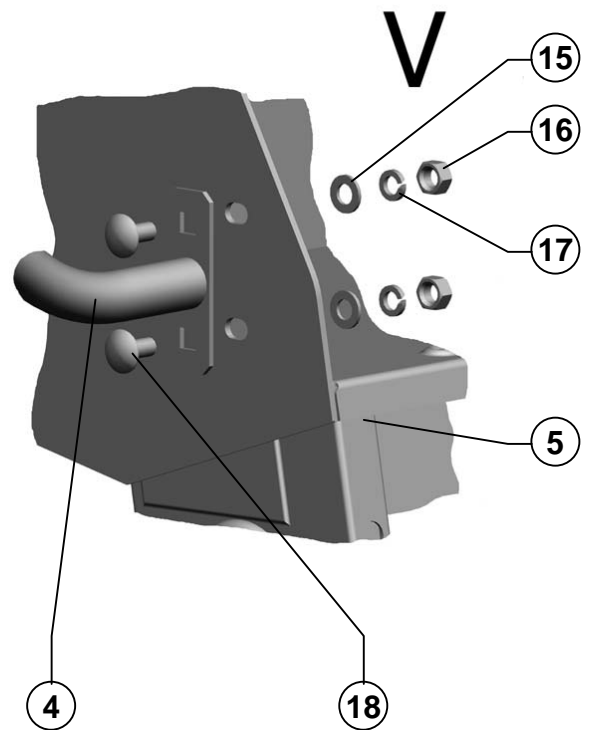
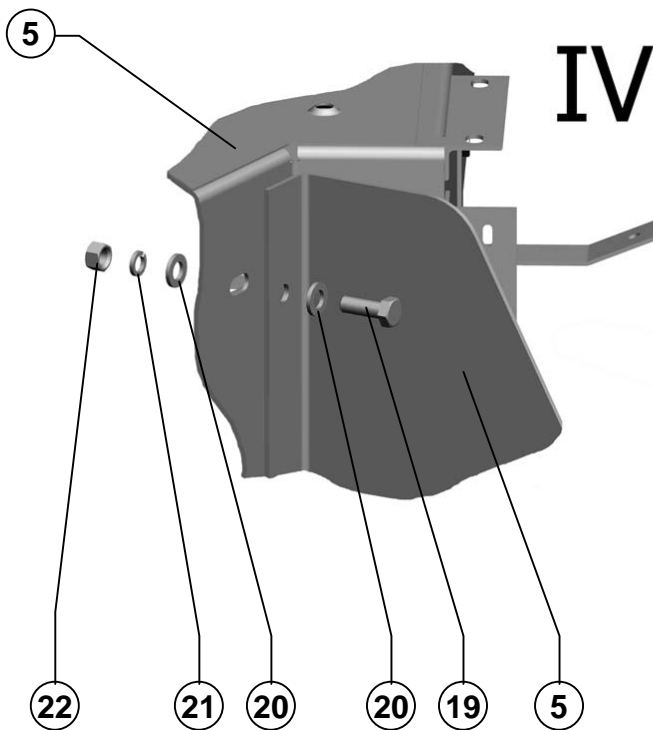
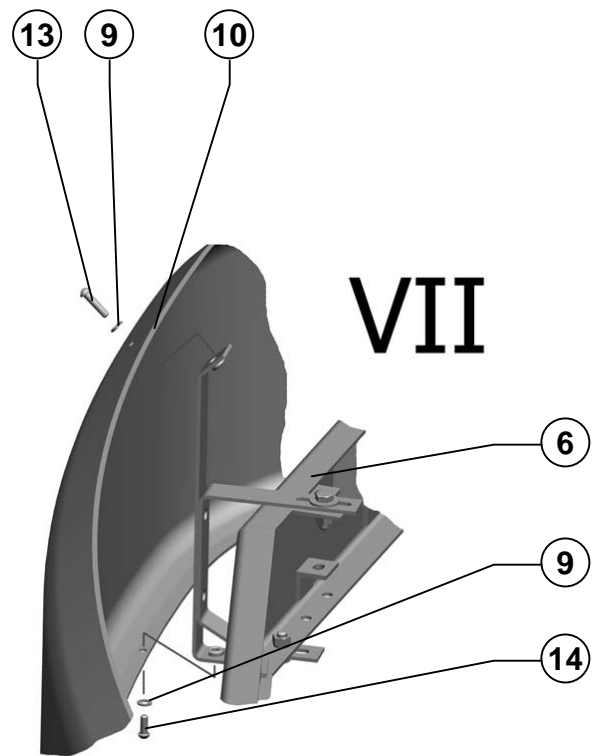
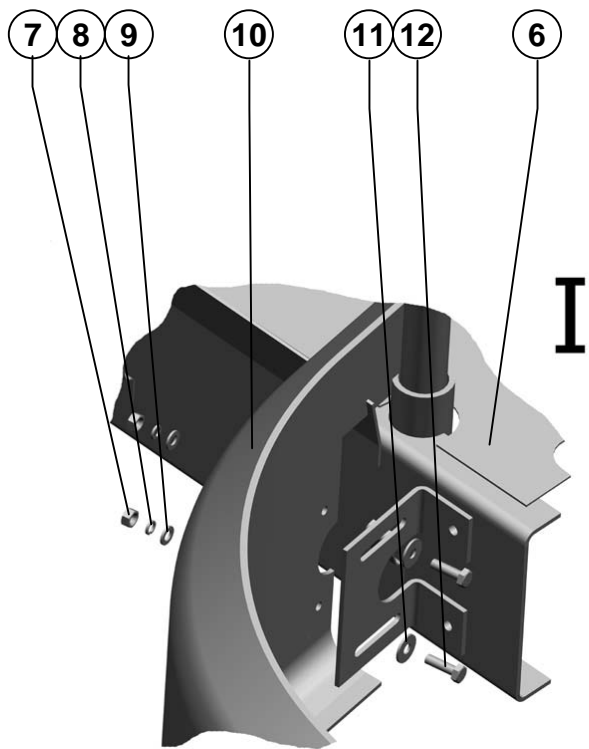

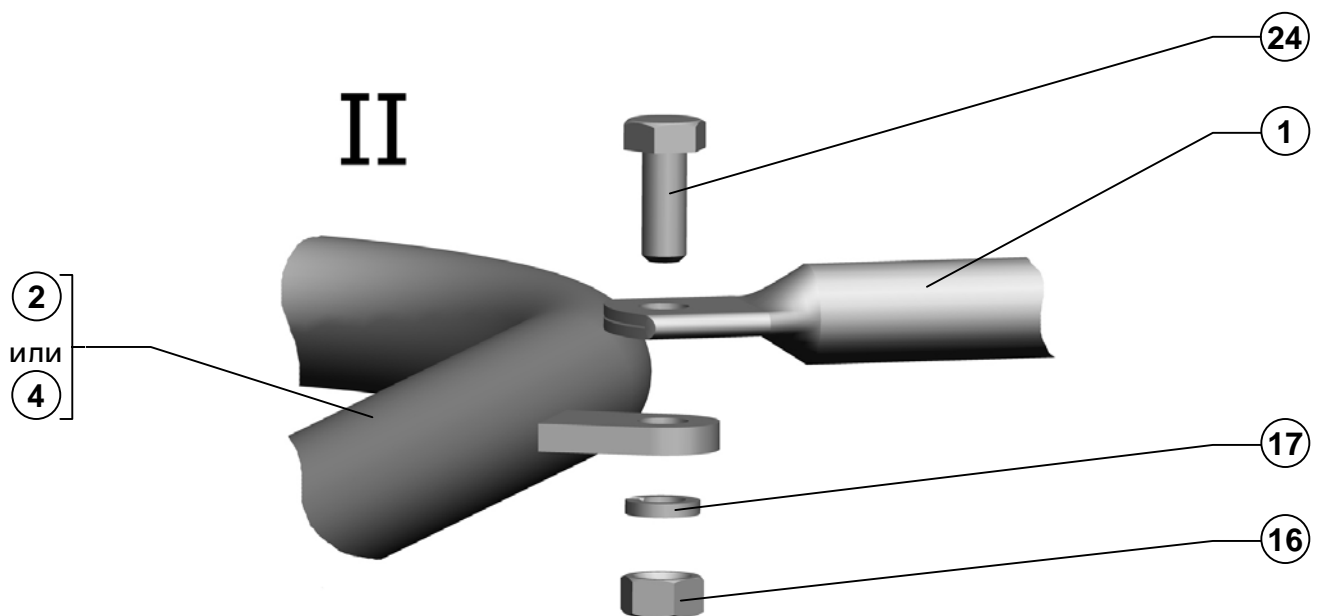
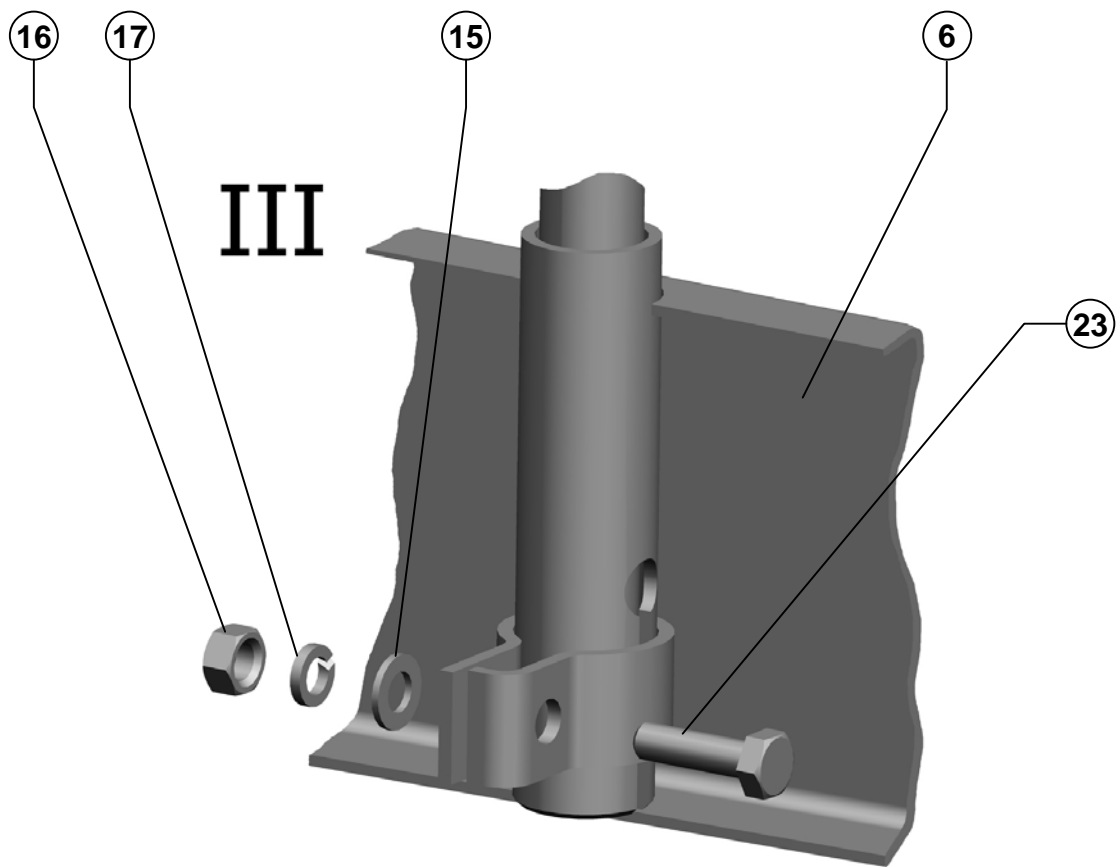

Агрегат измельчающий The unit grinding

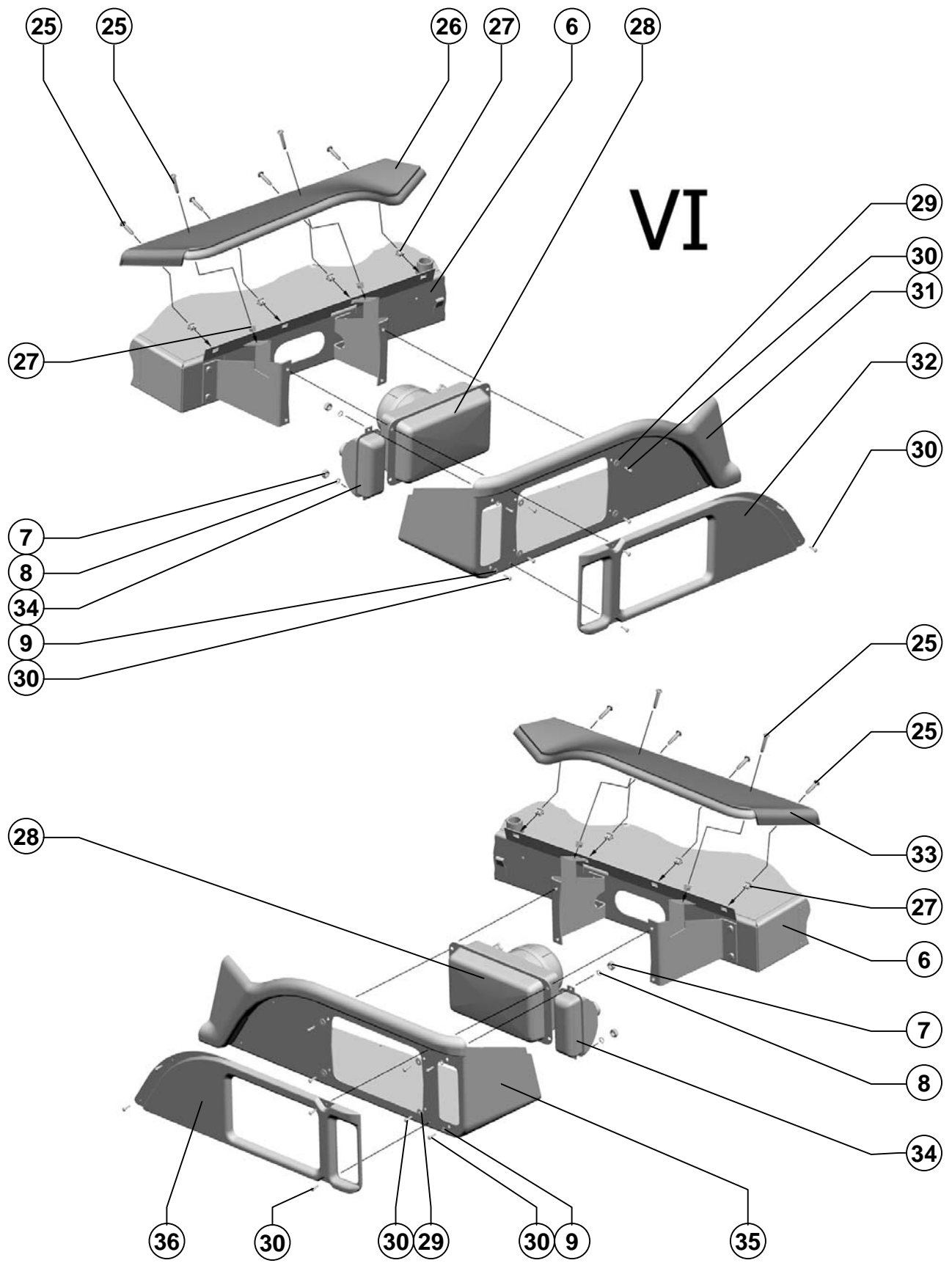

Агрегат измельчающий The unit grinding

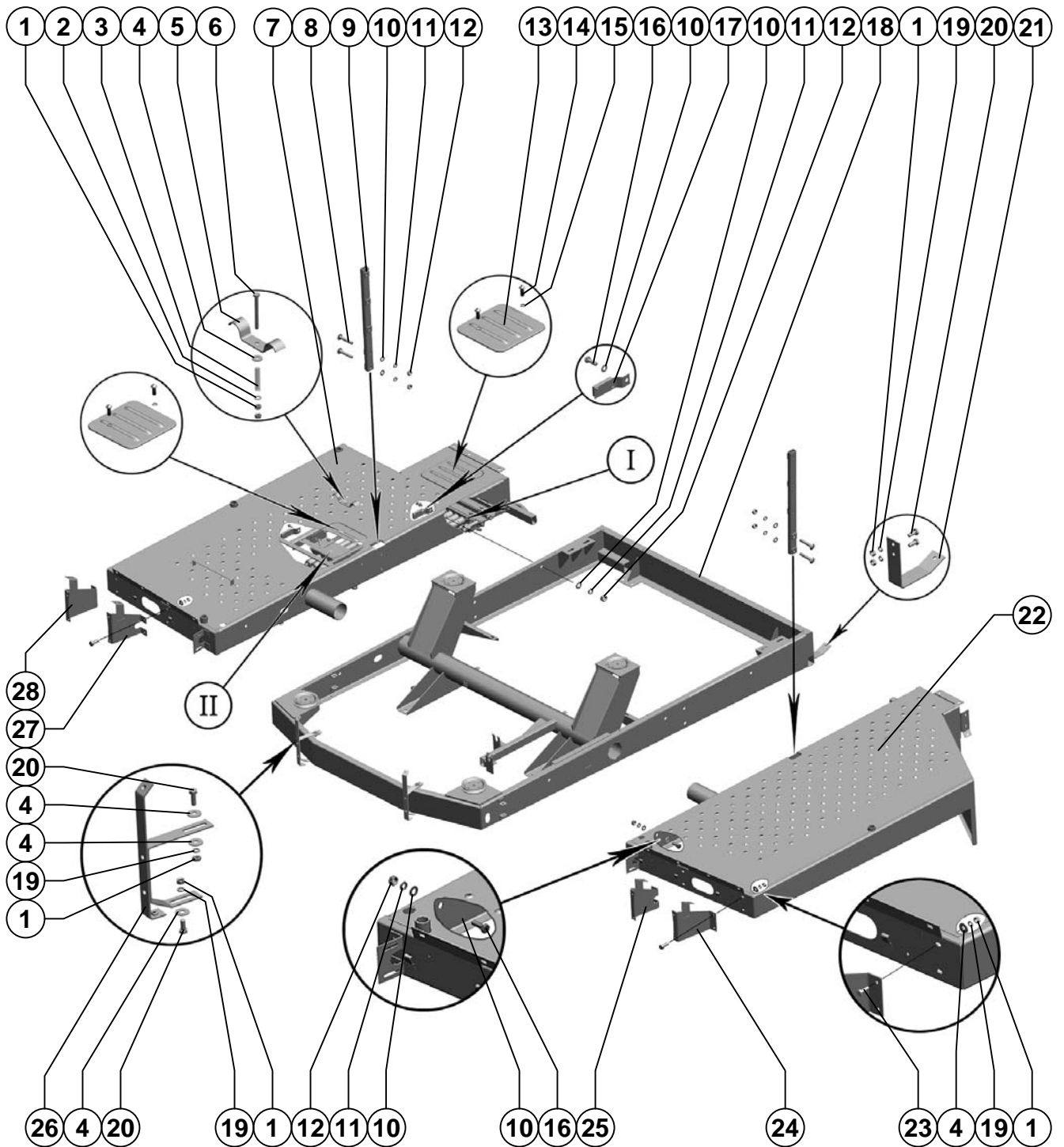

Агрегат измельчающий      Crushing aggregate

| Поз.<br>Ref. | Обозначение<br>Designation | Наименование                             | Description                              | Кол.<br>Quant. | Примечание<br>Annotation |
|--------------|----------------------------|--|--|----------------|--------------------------|
| 1.           |                            | Гайка М8-6Н.6.019<br>ГОСТ 5915-70        | Nut M8-6H.6.019<br>ГОСТ 5915-70          | 20             |                          |
| 2.           |                            | Шайба С.8x1,4.01.019<br>ГОСТ 11371-78    | Washer C.8x1,4.01.019<br>ГОСТ 11371-78   | 1              |                          |
| 3.           | PCM-10.05.08.604A          | Пружина                                  | Spring                                   | 1              |                          |
| 4.           |                            | Шайба С 8.01.019<br>ГОСТ 6958-78         | Washer C 8.01.019<br>ГОСТ 6958-78        | 15             |                          |
| 5.           | PCM-10.05.08.509A          | Зажим                                    | Clamp                                    | 1              |                          |
| 6.           |                            | Болт М8-6gx80.88.35.019<br>ГОСТ 7798-70  | Bolt M8-6gx80.88.35.019<br>ГОСТ 7798-70  | 1              |                          |
| 7.           | PCM-100.07.04.330          | Площадка                                 | Area                                     | 1              |                          |
| 8.           |                            | Болт М10x60<br>ТУ23.4617472.06-91        | Bolt M10x60<br>ТУ23.4617472.06-91        | 4              |                          |
| 9.           | PCM-100.01.00.600          | Стойка                                   | Rack                                     | 2              |                          |
| 10.          |                            | Шайба С.10.01.019<br>ГОСТ 11371-78       | Washer C.10.01.019<br>ГОСТ 11371-78      | 18             |                          |
| 11.          |                            | Шайба 10Т 65Г 019<br>ГОСТ 6402-70        | Washer 10Т 65Г 019<br>ГОСТ 6402-70       | 14             |                          |
| 12.          |                            | Гайка М10-6Н.6.019<br>ГОСТ 5915-70       | Nut M10-6H.6.019<br>ГОСТ 5915-70         | 10             |                          |
| 13.          | PCM-100.07.00.441          | Крышка                                   | Cap                                      | 2              |                          |
| 14.          |                            | Винт В.М6-6gx16.48.019<br>ГОСТ 17473-80  | Screw В.М6-6gx16.48.019<br>ГОСТ 17473-80 | 4              |                          |
| 15.          |                            | Шайба 6Т 65Г 019<br>ГОСТ 6402-70         | Washer 6Т 65Г 019<br>ГОСТ 6402-70        | 4              |                          |
| 16.          |                            | Болт М10-6gx30.88.35.019<br>ГОСТ 7798-70 | Bolt M10-6gx30.88.35.019<br>ГОСТ 7798-70 | 6              |                          |
| 17.          | PCM-10.10.20.030A          | Блок диодов                              | Block of diodes                          | 2              |                          |
| 18.          | PCM-100.07.04.310          | Рама                                     | Frame                                    | 1              |                          |
| 19.          |                            | Шайба 8Т 65Г 019<br>ГОСТ 6402-70         | Washer 8Т 65Г 019<br>ГОСТ 6402-70        | 18             |                          |
| 20.          |                            | Болт М8-6gx20.88.35.019<br>ГОСТ 7798-70  | Bolt M8-6gx20.88.35.019<br>ГОСТ 7798-70  | 4              |                          |
| 21.          | PCM-100.07.04.503          | Кронштейн                                | Bracket                                  | 1              |                          |
| 22.          | PCM-100.07.04.320          | Площадка                                 | Area                                     | 1              |                          |
| 23.          |                            | Болт М8-6gx25.88.35.019<br>ГОСТ 7798-70  | Bolt M8-6gx25.88.35.019<br>ГОСТ 7798-70  | 10             |                          |
| 24.          | 101.07.00.520-01           | Кронштейн                                | Bracket                                  | 1              |                          |
| 25.          | 101.07.00.510-01           | Кронштейн                                | Bracket                                  | 1              |                          |
| 26.          | 101.07.00.530              | Кронштейн                                | Bracket                                  | 2              |                          |
| 27.          | 101.07.00.510              | Кронштейн                                | Bracket                                  | 1              |                          |
| 28.          | 101.07.00.520              | Кронштейн                                | Bracket                                  | 1              |                          |

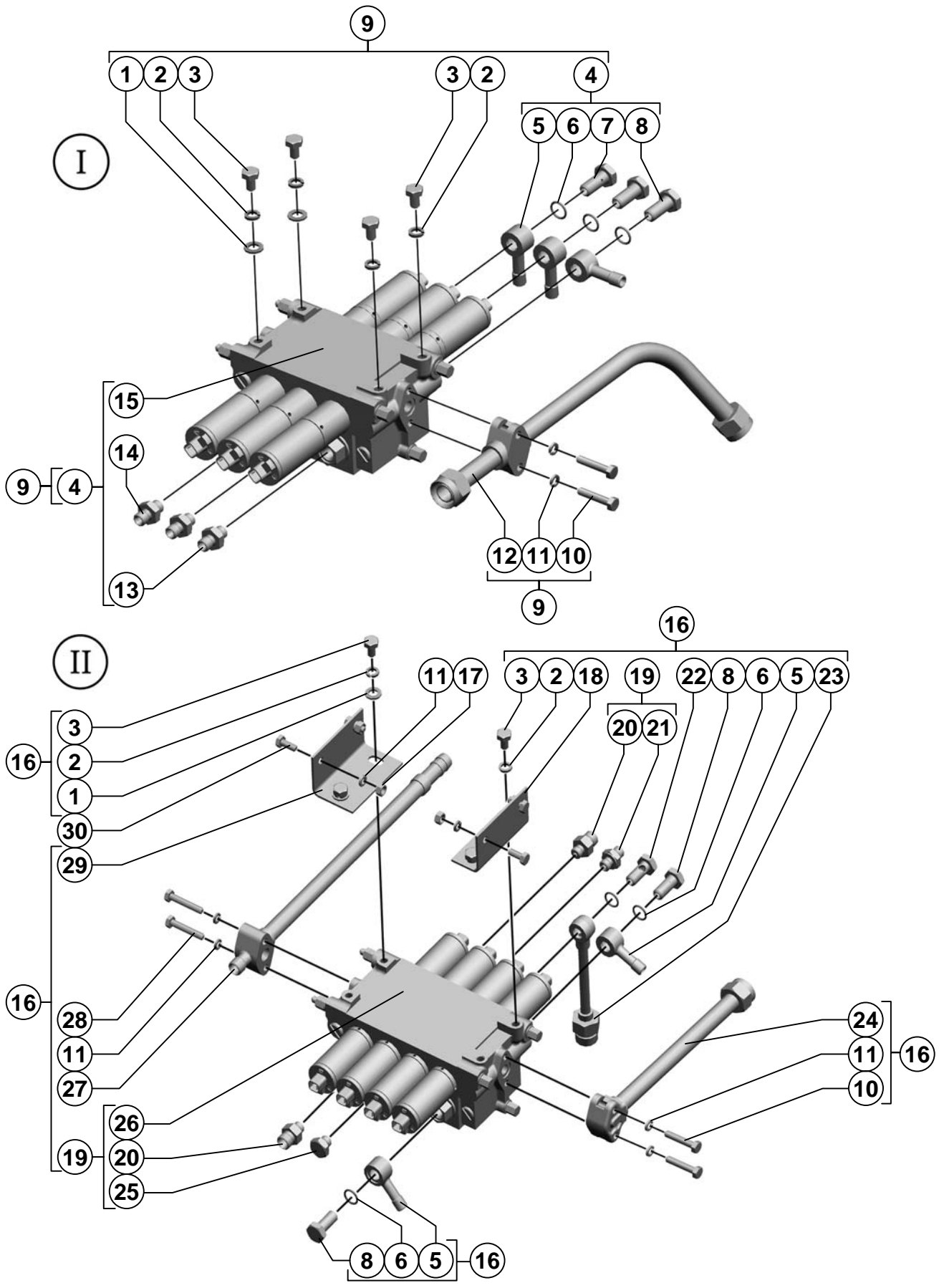

Агрегат измельчающий      Crushing aggregate



| Поз.<br>Ref. | Обозначение<br>Designation | Наименование  | Description  | Кол.<br>Quant. | Примечание<br>Annotation   |
|--------------|----------------------------|---|--|----------------|--|
| 1.           |                            | Шайба С.10.01.019<br>ГОСТ 11371-78                            | Washer С.10.01.019<br>ГОСТ 11371-78                        | 4              |  |
| 2.           |                            | Шайба 10Т 65Г 019<br>ГОСТ 6402-70                             | Washer 10Т 65Г 019<br>ГОСТ 6402-70                         | 8              |  |
| 3.           |                            | Болт М10-6gx16.88.35.019<br>ГОСТ 7798-70                      | Bolt М10-6gx16.88.35.019<br>ГОСТ 7798-70                   | 8              |  |
| 4.           | PCM-100.21.35.180Б         | Гидрораспределитель   | Changeover valve   | 1              |  |
| 5.           | PCM-100.21.31.615А         | Угольник поворотный   | Square rotary  | 5              |  |
| 6.           |                            | Кольцо 016-020-25-2-6<br>ГОСТ 9833-73/<br>ГОСТ 18829-73       | Ring 016-020-25-2-6<br>ГОСТ 9833-73/<br>ГОСТ 18829-73      | 6              |  |
| 7.           | 54-60947                   | Болт  | Bolt   | 1              |  |
| 8.           | 54-60505                   | Болт  | Bolt   | 4              |  |
| 9.           | PCM-100.21.35.210          | Гидрораспределитель   | Changeover valve   | 1              |  |
| 10.          |                            | Болт М8-6gx40.88.35.019<br>ГОСТ 7798-70                       | Bolt М8-6gx40.88.35.019<br>ГОСТ 7798-70                    | 4              |  |
| 11.          |                            | Шайба 8Т 65Г 019<br>ГОСТ 6402-70                              | Washer 8Т 65Г 019<br>ГОСТ 6402-70                          | 10             |  |
| 12.          | PCM-100.21.35.260А         | Трубопровод   | Pipe duct  | 1              |  |
| 13.          | PCM-10Б.09.69.622В-02      | Штуцер ввертной   | Union threaded   | 2              |  |
| 14.          | PCM-10Б.09.69.622В-04      | Штуцер ввертной   | Union threaded   | 1              |  |
| 15.          |                            | Гидрораспределитель<br>ЗРЭ50-03 У1<br>ТУ 2.5748393.09-93      | Changeover valve<br>ЗРЭ50-03 У1<br>ТУ 2.5748393.09-93      | 1              | Доп. замена на<br>Гидрораспределитель<br>ЗРЭ50-03У1<br>ТУ 4144-008-07502710-<br>2001 |
| 16.          | PCM-100.21.45.010          | Гидрораспределитель   | Changeover valve   | 1              |  |
| 17.          |                            | Гайка М8-6Н.6.019<br>ГОСТ 5915-70                             | Nut М8-6Н.6.019<br>ГОСТ 5915-70                            | 4              |  |
| 18.          | PCM-100.21.45.402          | Кронштейн   | Bracket  | 1              |  |
| 19.          | PCM-100.21.45.020          | Гидрораспределитель   | Changeover valve   | 1              |  |
| 20.          | PCM-10Б.09.69.621Б         | Штуцер ввертной   | Union threaded   | 2              |  |
| 21.          | PCM-10Б.09.69.622В-01      | Штуцер ввертной   | Union threaded   | 1              |  |
| 22.          | 54-60506                   | Болт  | Bolt   | 1              |  |
| 23.          | PCM-10Б.09.35.020          | Угольник поворотный   | Square rotary  | 1              |  |
| 24.          | PCM-100.21.45.030          | Трубопровод   | Pipe duct  | 1              |  |
| 25.          | 54-60948                   | Заглушка  | Cap  | 1              |  |
| 26.          |                            | Гидрораспределитель<br>4РЭГ50-47У1<br>ТУ 4144-008-07502710-01 | Changeover valve<br>4РЭГ50-47У1<br>ТУ 4144-008-07502710-01 | 1              | Доп. замена на<br>Гидрораспределитель<br>4РЭ50-31Б У1<br>ТУ 2.5748393.09-93          |
| 27.          | PCM-100.21.45.040          | Трубопровод   | Pipe duct  | 1              |  |
| 28.          |                            | Болт М8-6gx45.88.35.019<br>ГОСТ 7798-70                       | Bolt М8-6gx45.88.35.019<br>ГОСТ 7798-70                    | 2              |  |
| 29.          | PCM-100.21.45.401          | Кронштейн   | Bracket  | 1              |  |
| 30.          |                            | Болт М8-6gx20.88.35.019<br>ГОСТ 7798-70                       | Bolt М8-6gx20.88.35.019<br>ГОСТ 7798-70                    | 4              |  |

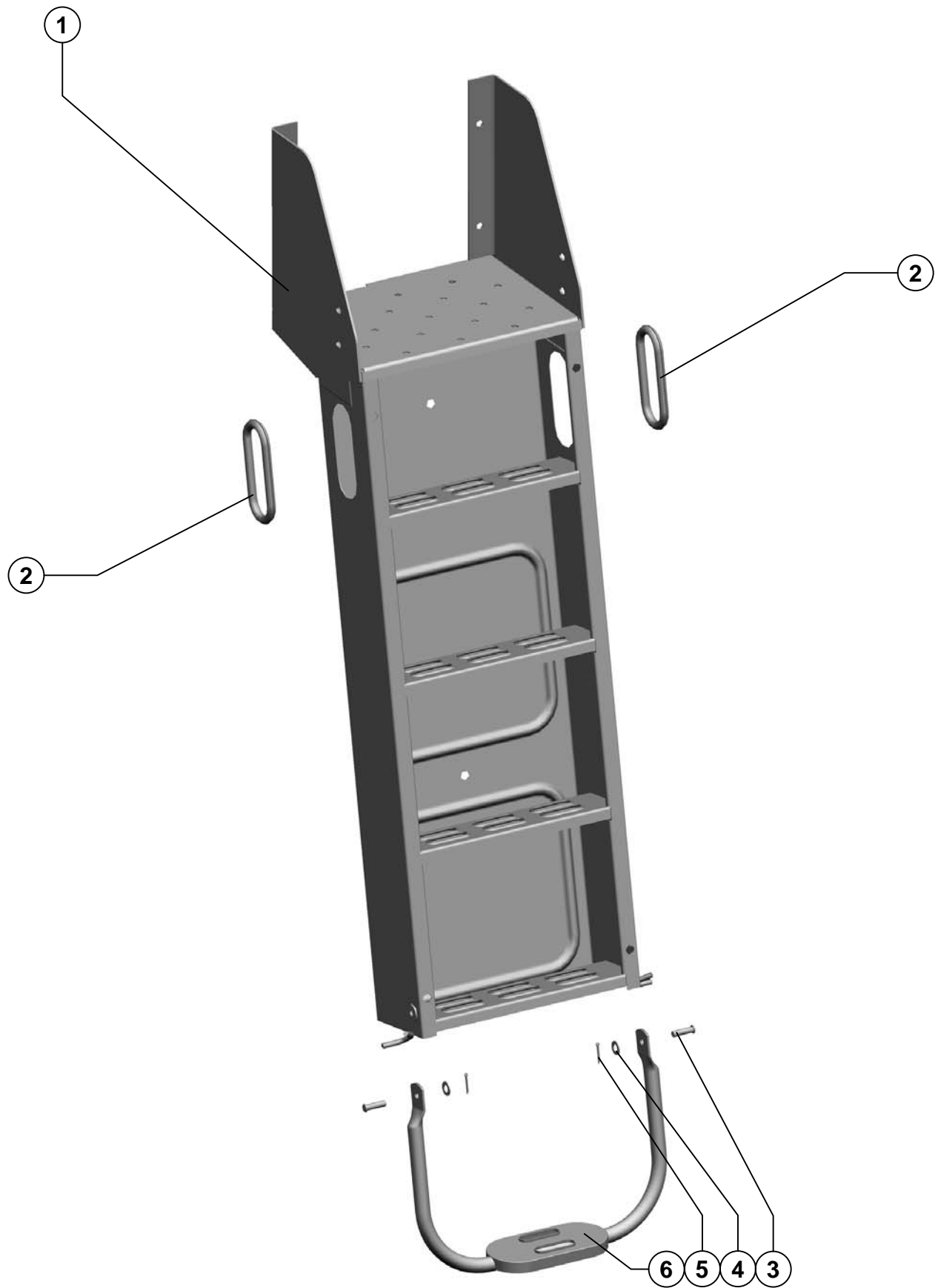

Шасси

Chassis

PCM-100.07.00.200A

Лестница  
StairwayРисунок 87  
Picture

| Поз.<br>Ref. | Обозначение<br>Designation | Наименование                            | Description                              | Кол.<br>Quant. | Примечание<br>Annotation |
|--------------|----------------------------|---|--|----------------|--------------------------|
| 1.           | PCM-100.07.00.210A         | Лестница                                | Stairway                                 | 1              |                          |
| 2.           | PCM-10.05.08.011           | Уплотнение                              | Sealing                                  | 2              |                          |
| 3.           |                            | Ось 6-10 b12x36.35.Ц9хр<br>ГОСТ 9650-80 | Axis 6-10 b12x36.35.Ц9хр<br>ГОСТ 9650-80 | 2              |                          |
| 4.           |                            | Шайба С.12x2.01.019<br>ГОСТ 11371-78    | Washer С.12x2.01.019<br>ГОСТ 11371-78    | 2              |                          |
| 5.           |                            | Шплинт 3,2x25.019<br>ГОСТ 397-79        | Cotter 3,2x25.019<br>ГОСТ 397-79         | 2              |                          |
| 6.           | PCM-10.05.08.330A          | Подножка                                | Sideboard                                | 1              |                          |

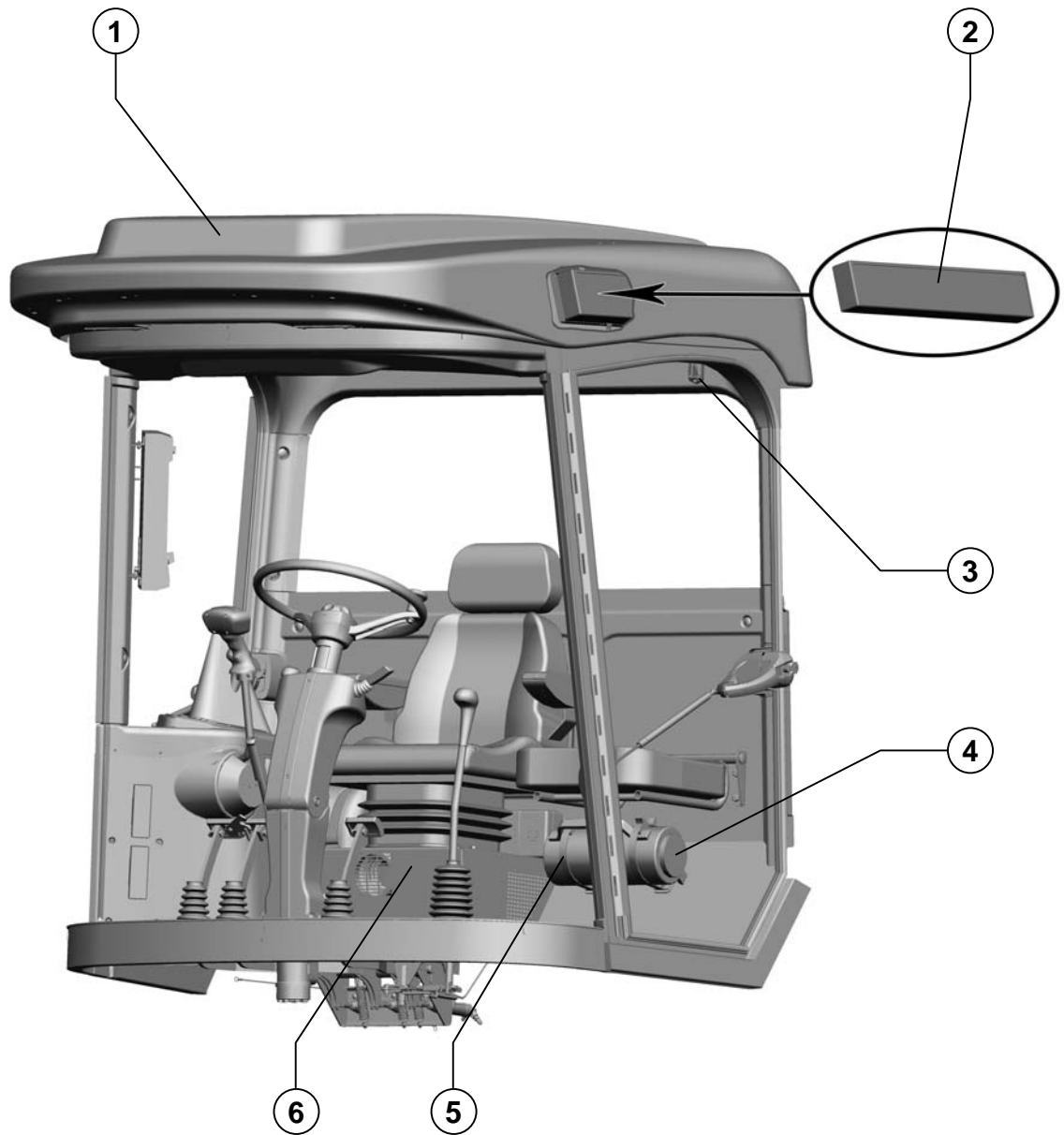

Агрегат измельчающий

Crushing aggregate

|                   |                            |                       |
|-------------------|----------------------------|-----------------------|
| PCM-100.26.00.000 | Рабочее место<br>Workplace | Рисунок<br>Picture 88 |
|-------------------|----------------------------|-----------------------|

| Поз.<br>Ref. | Обозначение<br>Designation | Наименование                                      | Description                                       | Кол.<br>Quan. | Примечание<br>Annotation |
|--------------|----------------------------|---|---|---------------|--------------------------|
| 1.           | 101.26.00.110              | Экран   | Screen  | 1             |                          |
| 2.           |                            | Фильтр Т40М1-8102360<br>ТУ 4761.046.00232058-2000 | Filter T40M1-8102360<br>ТУ 4761.046.00232058-2000 | 1             |                          |
| 3.           | A 30.09.011                | Крючок для одежды                                 | Hook for clothes                                  | 1             |                          |
| 4.           |                            | Термос бытовой В-3,0<br>ТУ 14-123-93-00           | Thermos household В-3,0<br>ТУ 14-123-93-00        | 1             |                          |
| 5.           | 54-00630                   | Хомут крепления термоса                           | Collar of fastening of a<br>thermos               | 2             |                          |
| 6.           | 101.26.00.070              | Кожух   | Casing  | 1             |                          |

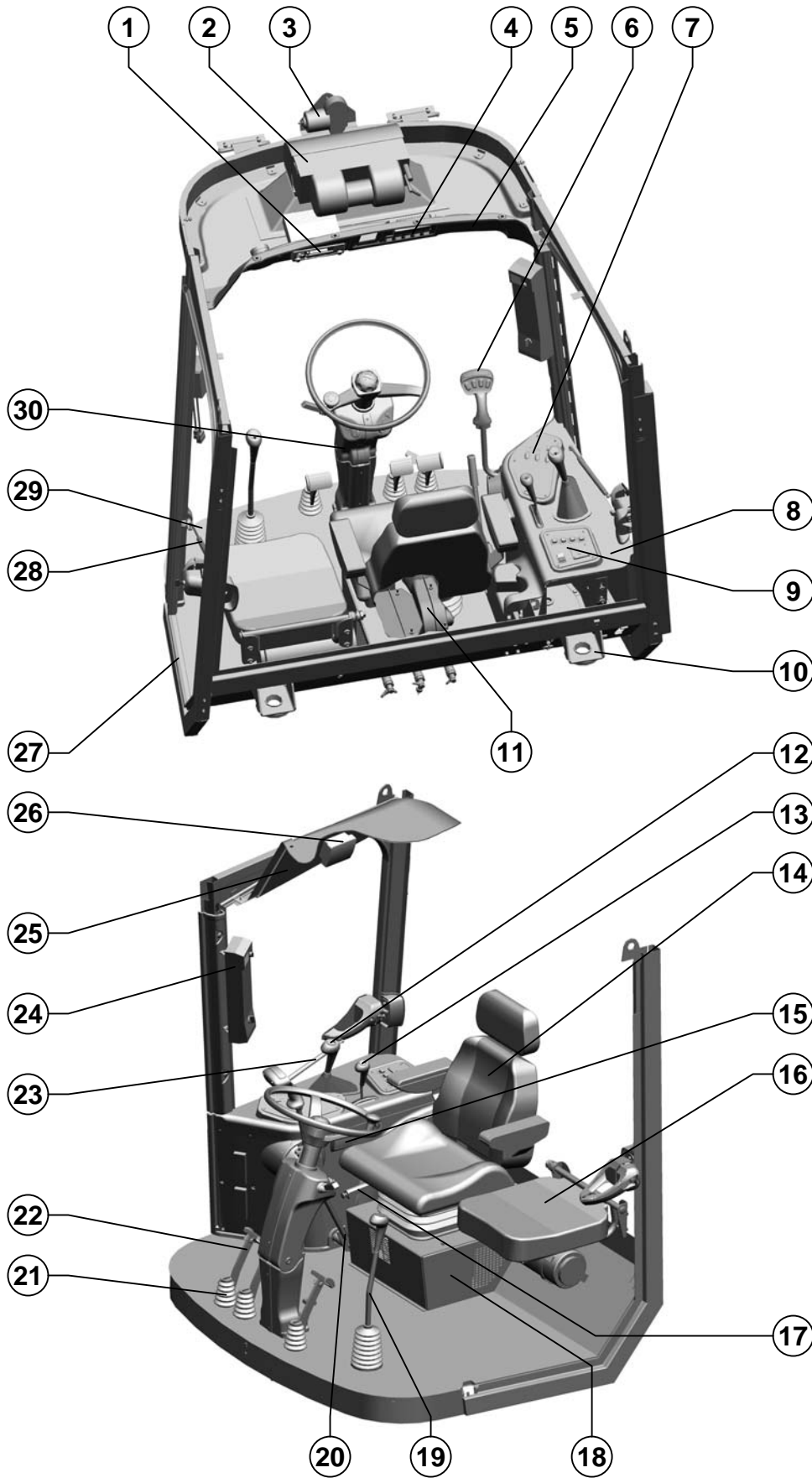

Агрегат измельчающий

Crushing aggregate

| Поз.<br>Ref. | Обозначение<br>Designation | Наименование   | Description  | Кол.<br>Quant | Примечание<br>Annotation   |
|--------------|----------------------------|--|--|---------------|--|
| 1.           |                            | Магнитола стереофоническая<br>«Урал-PM-201CA»<br>МКСИ 464328.053ГЧ | Radio tape recorder<br>stereophonic<br>«Ural-PM-201CA »<br>МКСИ 464328.053ГЧ | 1             | Поставляется<br>комплектно   |
| 2.           |                            | Кондиционер<br>Август-23БС-680 - У2<br>ТУ 4591-010-21111169-2002   | Conditioner<br>Avgust-23BS-680 - Y2<br>ТУ 4591-010-21111169-<br>2002         | 1             |  |
| 3.           |                            | Моторедуктор 52.3730<br>ТУ 37.459.078-86<br>Код ОКП 45 7375 3783   | Motor-reducer 52.3730<br>ТУ 37.459.078-86<br>Код ОКП 45 7375 3783            | 1             |  |
| 4.           | 101.06.00.190              | Панель   | Panel  | 1             |  |
| 5.           | 101.26.01.080              | Потолок  | Ceiling  | 1             |  |
| 6.           | PCM-100.26.16.000          | Рычаг управления движением   | Lever of management of<br>movement   | 1             |  |
| 7.           | PCM-100.26.00.210          | Панель   | Panel  | 1             |  |
| 8.           | 101.26.00.150              | Панель   | Panel  | 1             |  |
| 9.           | PCM-100.26.00.140          | Панель   | Panel  | 1             |  |
| 10.          | 101.26.02.560              | Амортизатор  | Absorber   | 2             |  |
| 11.          |                            | Отопитель ОТ2.13.001МА<br>ТУ 23.1.156-83                           | Heater OT2.13.001MA<br>ТУ 23.1.156-83  | 1             |  |
| 12.          | 101.06.12.000              | Рычаг переключения<br>диапазонов                                   | Lever of switching of<br>ranges  | 1             |  |
| 13.          | 101.26.11.000              | Рычаг подачи топлива   | Lever of submission of<br>fuel   | 1             |  |
| 14.          |                            | Сиденье 2001 А/SM 80Х<br>ТУ 4760-021-32268974-2003                 | Seat 2001 А/SM 80Х<br>ТУ 4760-021-32268974-<br>2003                          | 1             | Доп. замена на<br>Сиденье F2001 CA/SM 80X<br>ТУ 4760-021-32268974-2003 |
| 15.          |                            | Пепельница 2105-8203200  | Ashtray 2105-8203200   | 1             |  |
| 16.          | 101.06.01.320              | Сиденье  | Seat   | 1             |  |
| 17.          | 101.06.15.000              | Рычаг стояночного тормоза  | Lever of a lay brake   | 1             |  |
| 18.          | 101.26.00.070              | Кожух  | Cover  | 1             |  |
| 19.          | PCM-100.26.03.000          | Рычаг  | Lever  | 1             |  |
| 20.          | PCM-100.26.04.000          | Рычаг управления реверсом  | Lever of management of<br>a reverser   | 1             |  |
| 21.          | PCM-10.04.10.065           | Чехол  | Boot   | 3             |  |
| 22.          | PCM-100.26.14.000          | Блок педалей   | Block of pedals  | 1             |  |
| 23.          |                            | Пружина газовая 11.8407010-40<br>ТУ РБ 00232147.034-95             | Spring gas<br>11.8407010-40<br>ТУ РБ 00232147.034-95                         | 1             |  |
| 24.          |                            | Панель приборная ПП-Д680<br>ТУ 4573-182-23550134-2005              | Panel instrument<br>ПП-Д680<br>ТУ 4573-182-23550134-<br>2005                 | 1             |  |
| 25.          |                            | Потолок 101.06.01.091  | Ceiling 101.06.01.091  | 1             |  |
| 26.          |                            | Плафон 0026.12.3714<br>ТУ 37.458.064-90                            | Plafond 0026.12.3714<br>ТУ 37.458.064-90                                     | 1             |  |
| 27.          | 101.06.01.071              | Профиль<br>3105-6107126 L=4150±12                                  | Profile 3105-6107126<br>L=4150±12  | 2             |  |
| 28.          |                            | Пружина газовая 11.3.6308010<br>ТУ 500032891.095-02                | Spring gas<br>11.3.6308010<br>ТУ 500032891.095-02                            | 1             |  |
| 29.          | PCM-100.26.01.070          | Коврик   | Rug  | 1             |  |
| 30.          | 101.26.13.000              | Колонка рулевая  | Column steering  | 1             |  |

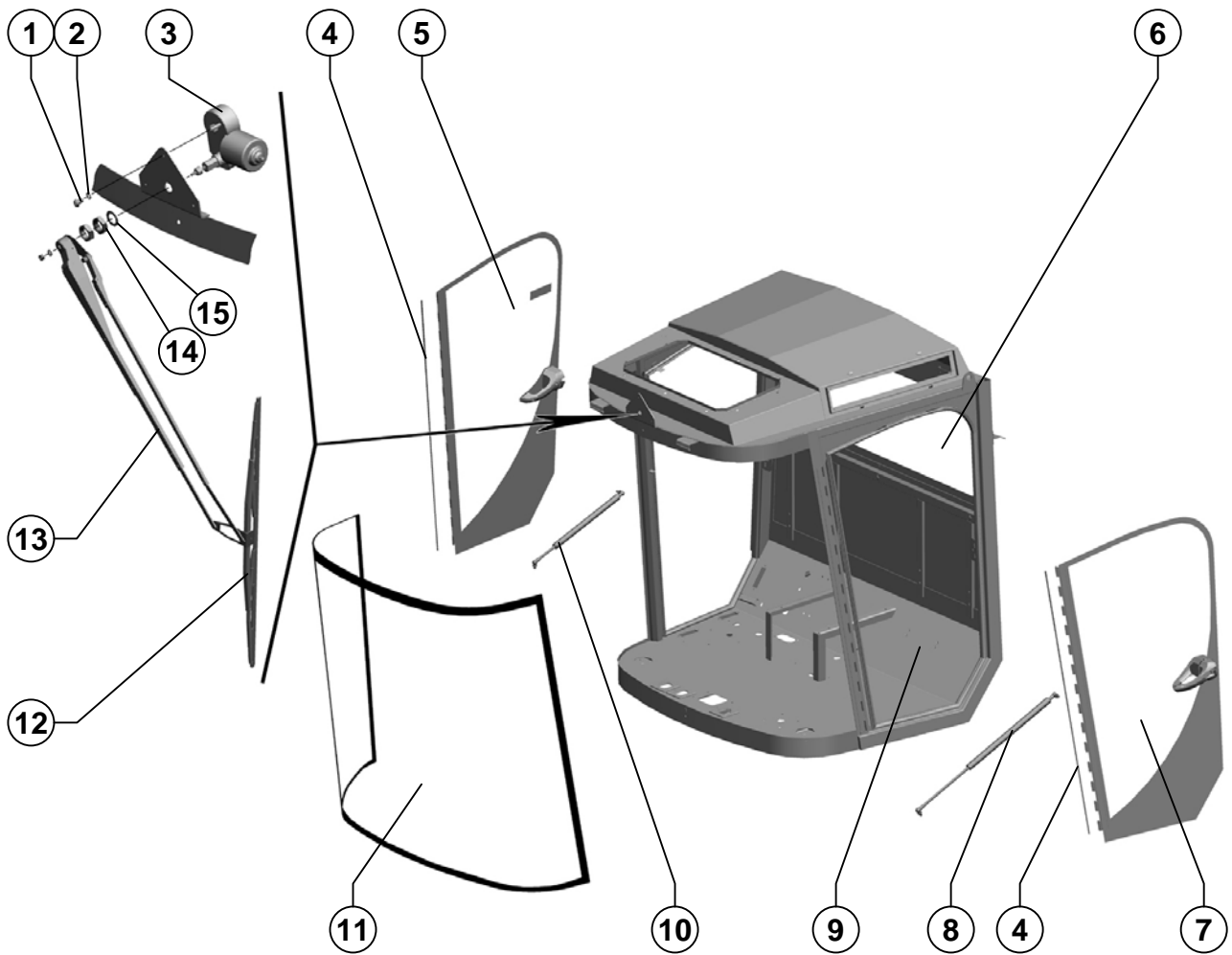



| Поз.<br>Ref. | Обозначение<br>Designation | Наименование  | Description  | Кол.<br>Quan. | Примечание<br>Annotation |
|--------------|----------------------------|---|--|---------------|--------------------------|
| 1.           |                            | Винт В.М6-6gx10.48.019<br>ГОСТ 17473-80   | Screw В.М6-6gx10.48.019<br>ГОСТ 17473-80   | 1             |                          |
| 2.           |                            | Шайба 6Т 65Г 019<br>ГОСТ 6402-70  | Washer 6Т 65Г 019<br>ГОСТ 6402-70  | 1             |                          |
| 3.           |                            | Моторредуктор 52.3730<br>ТУ 37.459.078-86<br>Код ОКП 45 7375 3783               | Motor-reducer 52.3730<br>ТУ 37.459.078-86<br>Код ОКП 45 7375 3783                | 1             |                          |
| 4.           | 101.06.01.601              | Ось   | Axe  | 2             |                          |
| 5.           | PCM-100.26.01.030          | Дверь   | Door   | 1             |                          |
| 6.           | 101.06.01.003.             | Стекло  | Glass  | 1             |                          |
| 7.           | 101.06.01.020              | Дверь   | Door   | 1             |                          |
| 8.           |                            | Пружина газовая<br>11.3.6308010<br>ТУ 500032891.095-02                          | Spring gas<br>11.3.6308010<br>ТУ 500032891.095-02                                | 1             |                          |
| 9.           | PCM-100.26.02.000          | Каркас  | Framework  | 1             |                          |
| 10.          |                            | Пружина газовая<br>11.8407010-40<br>ТУ РБ 00232147.034-95                       | Spring gas<br>11.8407010-40<br>ТУ РБ 00232147.034-95                             | 1             |                          |
| 11.          | 101.06.01.001              | Стекло ветрового окна   | Glass of a wind window   | 1             |                          |
| 12.          |                            | Щетка стеклоочистителя<br>84.5205-900 ГОСТ 18699-73<br>Код ОКП 4573673403       | Brush of a screen wiper<br>84.5205-900 ГОСТ 18699-73<br>Код ОКП 4573673403       | 1             |                          |
| 13.          |                            | Рычаг стеклоочистителя<br>84.5205-800-10<br>ГОСТ 18699-73<br>Код ОКП 4573673527 | Lever of a screen wiper<br>84.5205-800-10<br>ГОСТ 18699-73<br>Код ОКП 4573673527 | 1             |                          |
| 14.          |                            | Гайка М24-6Н.01.019<br>ГОСТ 5915-70   | Nut М24-6Н.01.019<br>ГОСТ 5915-70  | 2             |                          |
| 15.          |                            | Шайба С24x2.01.019<br>ГОСТ 10450-78   | Washer С24x2.01.019<br>ГОСТ 10450-78   | 1             |                          |

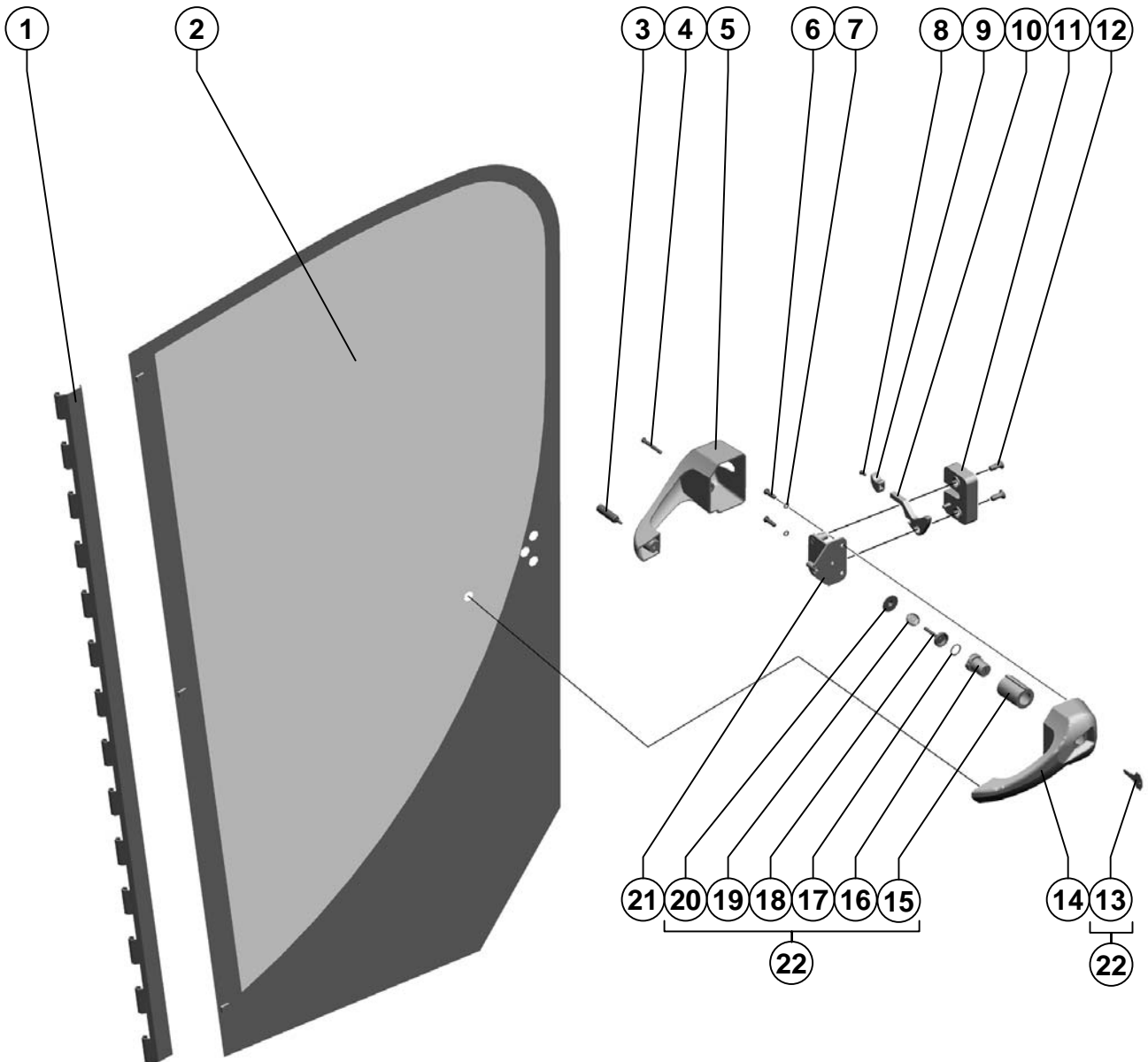

101.06.01.020

Дверь  
DoorРисунок 91  
Picture

| Поз.<br>Ref. | Обозначение<br>Designation | Наименование   | Description   | Кол.<br>Quant. | Примечание<br>Annotation |
|--------------|----------------------------|--|---|----------------|--------------------------|
| 1.           | 101.06.01.405A             | Петля  | Loop  | 1              |                          |
| 2.           | 101.06.01.002              | Стекло двери   | Glass of a door   | 1              |                          |
| 3.           | 101.06.01.621A             | Болт специальный   | Bolt special  | 1              |                          |
| 4.           |                            | Винт В.М6-6gx45.48.019<br>ГОСТ 17473-80  | Screw В.М6-6gx45.48.019<br>ГОСТ 17473-80  | 1              |                          |
| 5.           | 101.06.01.061              | Ручка двери внутренняя   | Handle of a door internal   | 1              |                          |
| 6.           |                            | Винт В.М6-6gx20.48.019<br>ГОСТ 17473-80  | Screw В.М6-6gx20.48.019<br>ГОСТ 17473-80  | 2              |                          |
| 7.           |                            | Шайба 6Т 65Г 019<br>ГОСТ 6402-70   | Washer 6Т 65Г 019<br>ГОСТ 6402-70   | 2              |                          |
| 8.           |                            | Винт В.М4-6gx10.48.016<br>ГОСТ 17473-80  | Screw В.М4-6gx10.48.016<br>ГОСТ 17473-80  | 1              |                          |
| 9.           | 101.06.01.063              | Кнопка   | Button  | 1              |                          |
| 10.          | 101.06.01.433              | Защелка  | Catch   | 1              |                          |
| 11.          |                            | Замок 2108-6105015   | Lock 2108-6105015   | 1              |                          |
| 12.          |                            | Винт В.М8-6gx20.48.019<br>ГОСТ 17475-80  | Screw В.М8-6gx20.48.019<br>ГОСТ 17475-80  | 2              |                          |
| 13.          |                            | Ключ замка кнопки<br>наружной ручки двери с<br>кольцом в сборе<br>5320-3708510 | Key of the lock of the button<br>of the external handle of a<br>door with a ring in gathering<br>5320-3708510 | 1              |                          |
| 14.          | 101.06.01.510              | Ручка  | Pen   | 1              |                          |
| 15.          | 101.06.01.072              | Втулка   | Bush  | 1              |                          |
| 16.          |                            | Кнопка 5320-6105212  | Button 5320-6105212   | 1              |                          |
| 17.          |                            | Прокладка кнопки<br>5320-6105315   | Lining of the button<br>5320-6105315  | 1              |                          |
| 18.          |                            | Шток кнопки<br>5320-6105228  | Rod of the button<br>5320-6105228   | 1              |                          |
| 19.          |                            | Пружина кнопки<br>5320-6105292   | Spring of the button<br>5320-6105292  | 1              |                          |
| 20.          |                            | Крышка кнопки<br>5320-6105293  | Cover of the button<br>5320-6105293   | 1              |                          |
| 21.          | 101.06.01.490A             | Основание  | Grounding   | 1              |                          |
| 22.          | 101.06.01.500              | Замок  | Lock  | 1              |                          |

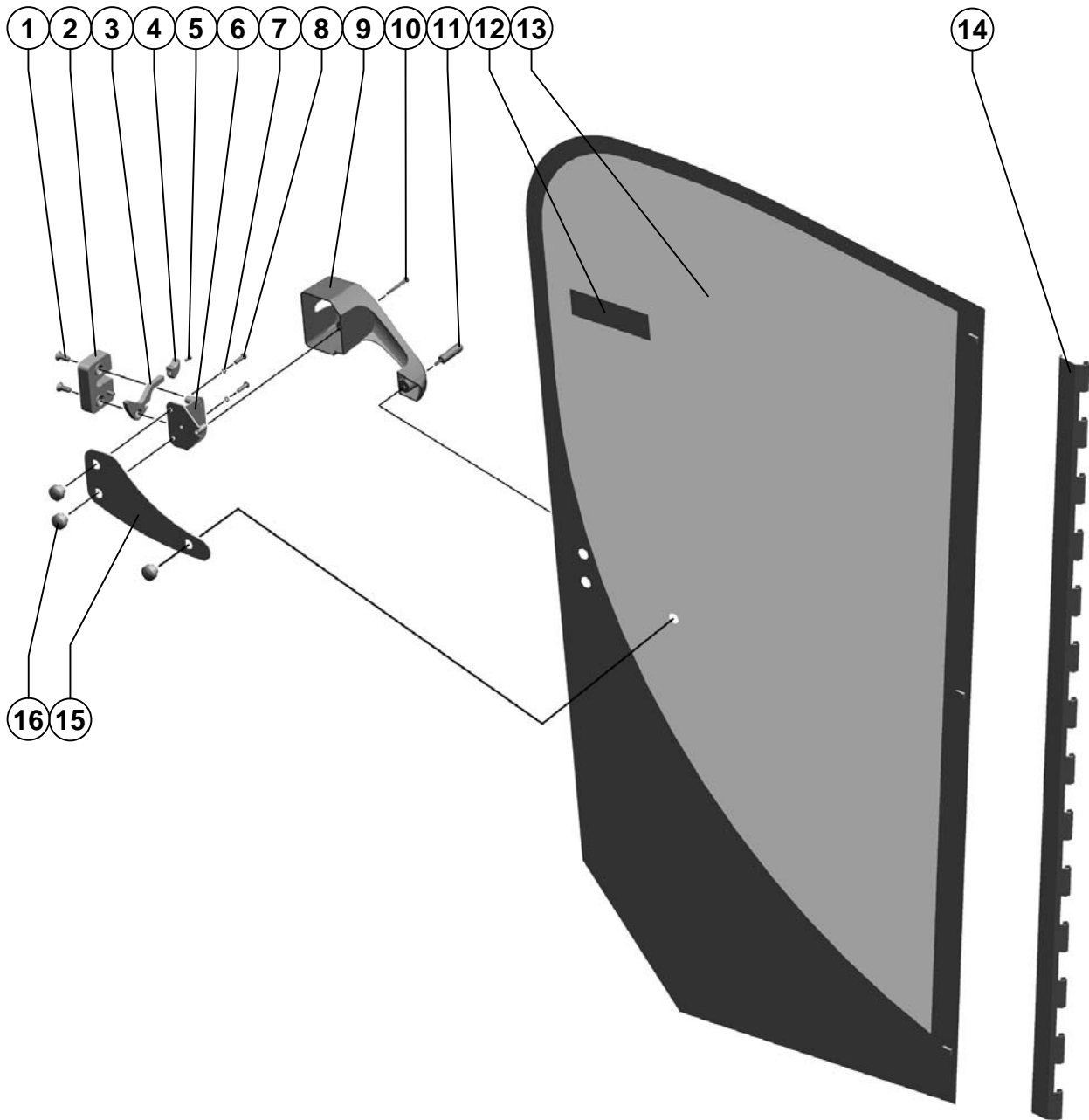

PCM-100.26.01.030

Дверь  
DoorРисунок 92  
Picture

| Поз.<br>Ref. | Обозначение<br>Designation | Наименование                            | Description                              | Кол.<br>Quant. | Примечание<br>Annotation |
|--------------|----------------------------|---|--|----------------|--------------------------|
| 1.           |                            | Винт В.М8-6gx20.48.019<br>ГОСТ 17475-80 | Screw В.М8-6gx20.48.019<br>ГОСТ 17475-80 | 2              |                          |
| 2.           |                            | Замок наружный правый<br>2108-6105014   | Lock external right<br>2108-6105014      | 1              |                          |
| 3.           | 101.06.01.433              | Защелка                                 | Catch                                    | 1              |                          |
| 4.           | 101.06.01.063              | Кнопка                                  | Button                                   | 1              |                          |
| 5.           |                            | Винт В.М4-6gx10.48.019<br>ГОСТ 17473-80 | Screw В.М4-6gx10.48.019<br>ГОСТ 17473-80 | 1              |                          |
| 6.           | 101.06.01.490А-01          | Основание                               | Grounding                                | 1              |                          |
| 7.           |                            | Шайба 6Т 65Г 019<br>ГОСТ 6402-70        | Washer 6Т 65Г 019<br>ГОСТ 6402-70        | 2              |                          |
| 8.           |                            | Винт В.М6-6gx20.48.019<br>ГОСТ 17473-80 | Screw В.М6-6gx20.48.019<br>ГОСТ 17473-80 | 2              |                          |
| 9.           | 101.06.01.061-01           | Ручка                                   | Pen                                      | 1              |                          |
| 10.          |                            | Винт В.М6-6gx45.48.019<br>ГОСТ 17473-80 | Screw В.М6-6gx45.48.019<br>ГОСТ 17473-80 | 1              |                          |
| 11.          | 101.06.01.621А             | Болт специальный                        | Bolt special                             | 1              |                          |
| 12.          | PCM-100.26.00.038          | Табличка безопасности                   | Tablet of safety                         | 1              |                          |
| 13.          | 101.06.01.002-01           | Стекло двери                            | Glass of a door                          | 1              |                          |
| 14.          | 101.06.01.405А             | Петля                                   | Loop                                     | 1              |                          |
| 15.          | 101.06.01.493              | Накладка                                | Moulding                                 | 1              |                          |
| 16.          | 101.06.01.631              | Гайка                                   | Nut                                      | 3              |                          |

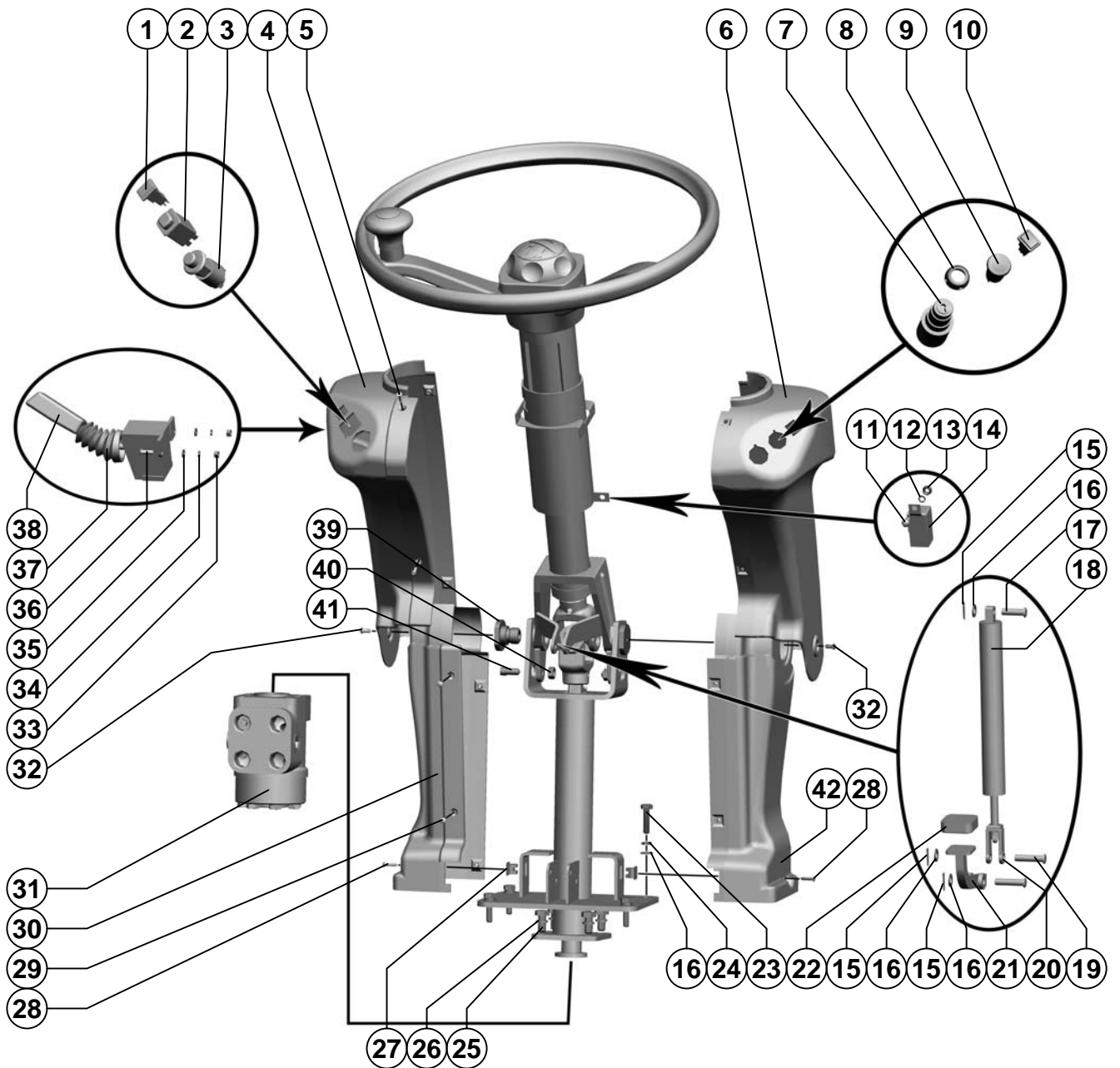

101.26.13.000

Колонка рулевая  
Column steeringРисунок 93  
Picture

| Поз. Ref. | Обозначение Designation | Наименование                         | Description                 | Кол. Quant. | Примечание Annotation |
|-----------|-------------------------|--------------------------------------|-----------------------------|-------------|-----------------------|
| 1.        |                         | Лампа А24.3803-07                    | Lamp A24.3803-07            | 1           |                       |
|           |                         | ТУ РБ 300228919.037-2002             | ТУ РБ 300228919.037-2002    |             |                       |
| 2.        |                         | Выключатель 86.3710-02.74            | Cutout switch 86.3710-02.74 | 1           |                       |
|           |                         | ТУ 37.461.024-98                     | ТУ 37.461.024-98            |             |                       |
| 3.        |                         | Выключатель 249.3710-02              | Cutout switch 249.3710-02   | 1           |                       |
|           |                         | ТУ 37.461.022-97                     | ТУ 37.461.022-97            |             |                       |
| 4.        |                         | Облицовка верхняя левая              | Facing top left             | 1           |                       |
|           |                         | 101.06.13.023                        | 101.06.13.023               |             |                       |
| 5.        |                         | Винт В2.М4-6gx12.48.016              | Screw В2.М4-6gx12.48.016    | 6           |                       |
|           |                         | ГОСТ 17474-80                        | ГОСТ 17474-80               |             |                       |
| 6.        |                         | Облицовка верхняя правая             | Facing top right            | 1           |                       |
|           |                         | 101.06.13.018                        | 101.06.13.018               |             |                       |
| 7.        |                         | Выключатель ВК353 О                  | Cutout switch ВК353 О       | 1           |                       |
|           |                         | код ОКП 4573741011                   | код ОКП 4573741011          |             |                       |
|           |                         | ТУ 37.003.529-77                     | ТУ 37.003.529-77            |             |                       |
| 8.        |                         | Гайка 157.000                        | Nut 157.000                 | 1           |                       |
| 9.        |                         | Выключатель 21.3737-10               | Cutout switch 21.3737-10    | 1           |                       |
|           |                         | "О" ТУ 37.466.088-99                 | "О" ТУ 37.466.088-99        |             |                       |
| 10.       |                         | Лампа А24.3803-137                   | Lamp A24.3803-137           | 1           |                       |
|           |                         | ТУ РБ 300228919.037-2002             | ТУ РБ 300228919.037-2002    |             |                       |
| 11.       |                         | Винт В.М6-6gx12.48.019               | Screw В.М6-6gx12.48.019     | 1           |                       |
|           |                         | ГОСТ 17473-80                        | ГОСТ 17473-80               |             |                       |
| 12.       |                         | Шайба 6Т 65Г 019                     | Washer 6Т 65Г 019           | 1           |                       |
|           |                         | ГОСТ 6402-70                         | ГОСТ 6402-70                |             |                       |
| 13.       |                         | Гайка М6-6Н.6.019                    | Nut М6-6Н.6.019             | 1           |                       |
|           |                         | ГОСТ 5915-70                         | ГОСТ 5915-70                |             |                       |
| 14.       |                         | Реле 901.3747                        | Relay 901.3747              | 1           |                       |
|           |                         | ТУ 37.003.1418-94                    | ТУ 37.003.1418-94           |             |                       |
| 15.       |                         | Шплинт 2x16.019                      | Cotter 2x16.019             | 3           |                       |
|           |                         | ГОСТ 397-79                          | ГОСТ 397-79                 |             |                       |
| 16.       |                         | Шайба С.8x1,4.01.019                 | Washer С.8x1,4.01.019       | 7           |                       |
|           |                         | ГОСТ 11371-78                        | ГОСТ 11371-78               |             |                       |
| 17.       |                         | Ось 6-8 b12x28.35.Ц9хр               | Аxe 6-8 b12x28.35.Ц9хр      | 1           |                       |
|           |                         | ГОСТ 9650-80                         | ГОСТ 9650-80                |             |                       |
| 18.       |                         | Пружина газовая блокируемая VARILOCK | Spring gas locked VARILOCK  | 1           |                       |
|           |                         | НУ4-211-99-1000N                     | НУ4-211-99-1000N            |             |                       |
| 19.       |                         | Ось 6-8 b12x36.35.Ц9хр               | Аxe 6-8 b12x36.35.Ц9хр      | 2           |                       |
|           |                         | ГОСТ 9650-80                         | ГОСТ 9650-80                |             |                       |
| 20.       | 101.06.13.302           | Вилка                                | Fork                        | 1           |                       |
| 21.       | 101.06.13.080           | Опора педали                         | Support of a pedal          | 1           |                       |
| 22.       | А 13.38.002             | Чехол                                | Cover                       | 1           |                       |
| 23.       |                         | Болт М8-6gx30.88.35.019              | Bolt М8-6gx30.88.35.019     | 4           |                       |
|           |                         | ГОСТ 7798-70                         | ГОСТ 7798-70                |             |                       |
| 24.       |                         | Шайба 8Т 65Г 019                     | Washer 8Т 65Г 019           | 4           |                       |
|           |                         | ГОСТ 6402-70                         | ГОСТ 6402-70                |             |                       |
| 25.       |                         | Болт М10-6gx20.88.35.019             | Bolt М10-6gx20.88.35.019    | 4           |                       |
|           |                         | ГОСТ 7798-70                         | ГОСТ 7798-70                |             |                       |
| 26.       |                         | Шайба 10Т 65Г 019                    | Washer 10Т 65Г 019          | 4           |                       |
|           |                         | ГОСТ 6402-70                         | ГОСТ 6402-70                |             |                       |
| 27.       |                         | Гайка 3302-5301594                   | Nut 3302-5301594            | 2           |                       |
| 28.       |                         | Винт 4x16.01.016                     | Screw 4x16.01.016           | 2           |                       |
|           |                         | ГОСТ 10621-80                        | ГОСТ 10621-80               |             |                       |
| 29.       |                         | Винт В2.М4-6gx8.48.016               | Screw В2.М4-6gx8.48.016     | 2           |                       |
|           |                         | ГОСТ 17474-80                        | ГОСТ 17474-80               |             |                       |
| 30.       |                         | Облицовка нижняя левая               | Facing bottom left          | 1           |                       |
|           |                         | 101.06.13.012                        | 101.06.13.012               |             |                       |
| 31.       |                         | Агрегат рулевой АР-125-16            | Unit the helmsman АР-125-16 | 1           |                       |
|           |                         | КЕТЬ.453478.001ТУ                    | КЕТЬ.453478.001ТУ           |             |                       |
| 32.       |                         | Винт В.М5-6gx10.48.019               | Screw В.М5-6gx10.48.019     | 2           |                       |
|           |                         | ГОСТ 17473-80                        | ГОСТ 17473-80               |             |                       |
| 33.       |                         | Гайка М5-6Н.6.019                    | Nut М5-6Н.6.019             | 2           |                       |
|           |                         | ГОСТ 5915-70                         | ГОСТ 5915-70                |             |                       |
| 34.       |                         | Шайба 5Т 65Г 019                     | Washer 5Т 65Г 019           | 2           |                       |
|           |                         | ГОСТ 6402-70                         | ГОСТ 6402-70                |             |                       |

Рабочее место

Workplace

|               |                                    |                       |
|---------------|------------------------------------|-----------------------|
| 101.26.13.000 | Колонка рулевая<br>Column steering | Рисунок 93<br>Picture |
|---------------|------------------------------------|-----------------------|

| Поз.<br>Ref. | Обозначение<br>Designation | Наименование                                 | Description                              | Кол.<br>Quant. | Примечание<br>Annotation |
|--------------|----------------------------|--|--|----------------|--------------------------|
| 35.          |                            | Шайба С.5х1,4.01.019<br>ГОСТ 11371-78        | Washer С.5х1,4.01.019<br>ГОСТ 11371-78   | 2              |                          |
| 36.          |                            | Винт В.М5-6gx14.48.019<br>ГОСТ 17473-80      | Screw В.М5-6gx14.48.019<br>ГОСТ 17473-80 | 2              |                          |
| 37.          |                            | Чехол защитный<br>24-10-1602528              | Cover protective<br>24-10-1602528        | 1              |                          |
| 38.          |                            | Переключатель 6612.3709<br>ТУ 37.003.1336-87 | Switch 6612.3709<br>ТУ 37.003.1336-87    | 1              |                          |
| 39.          | 101.06.13.602              | Болт   | Bolt                                     | 2              |                          |
| 40.          |                            | Гайка М8-6Н.6.019<br>ГОСТ 5915-70            | Nut М8-6Н.6.019<br>ГОСТ 5915-70          | 2              |                          |
| 41.          | 101.06.13.607              | Винт   | Screw                                    | 2              |                          |
| 42.          |                            | Облицовка нижняя правая<br>101.06.13.011     | Facing bottom right<br>101.06.13.011     | 1              |                          |



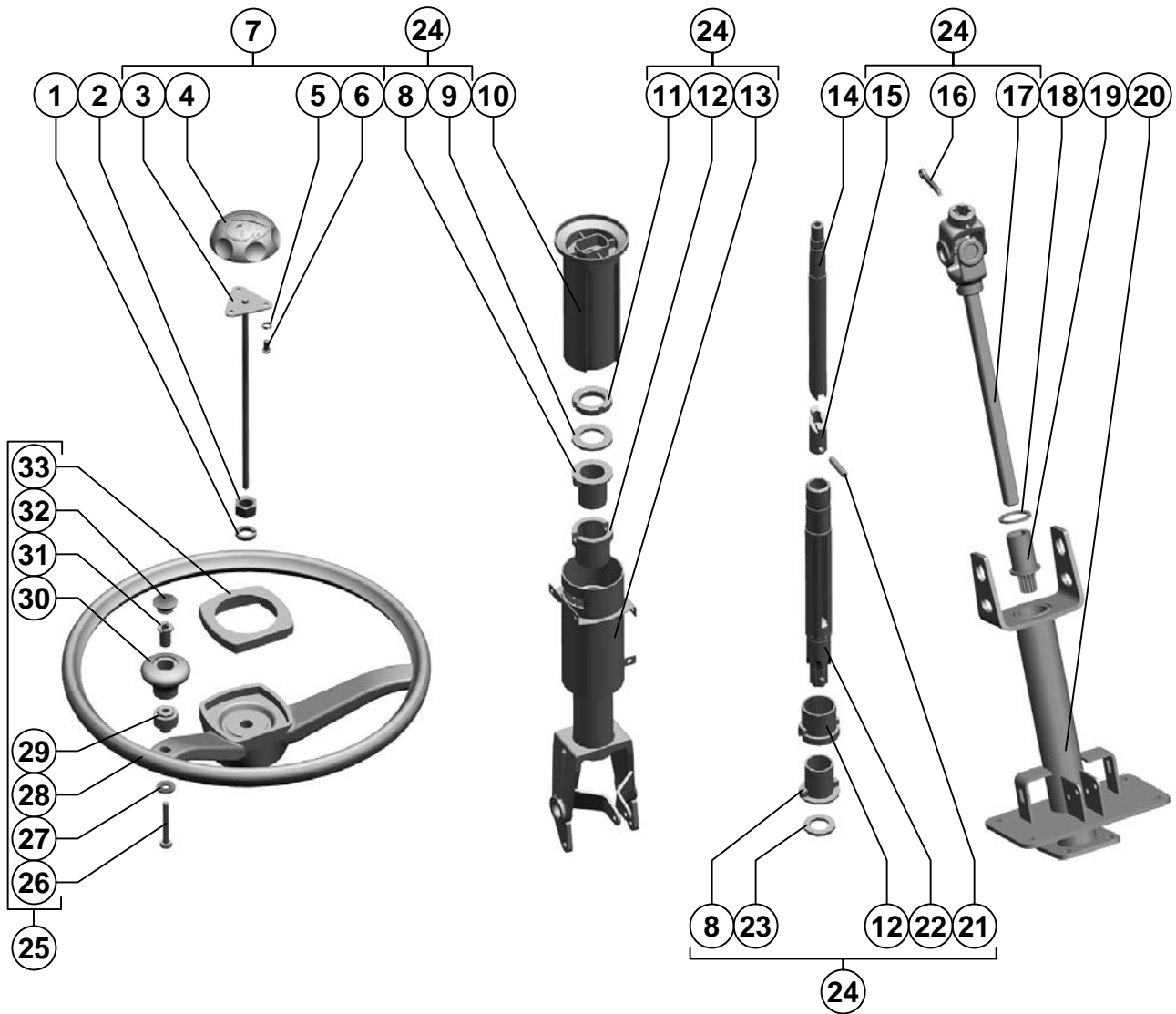

| Поз. Ref. | Обозначение Designation | Наименование   | Description  | Кол. Quant. | Примечание Annotation   |
|-----------|-------------------------|--|--|-------------|---|
| 1.        |                         | Шайба 16Т 65Г 019<br>ГОСТ 6402-70                        | Washer 16Т 65Г 019<br>ГОСТ 6402-70                         | 1           |   |
| 2.        |                         | Гайка М16х1,5-6Н.6.019<br>ГОСТ 5915-70                   | Nut M16x1,5-6H.6.019<br>ГОСТ 5915-70                       | 1           |   |
| 3.        | 101.06.13.100           | Ось  | Axe  | 1           |   |
| 4.        | 101.06.13.002           | Головка  | Head   | 1           |   |
| 5.        |                         | Шайба 5Т 65Г 019<br>ГОСТ 6402-70                         | Washer 5Т 65Г 019<br>ГОСТ 6402-70                          | 3           |   |
| 6.        |                         | Винт В.М5-6gx10.48.019<br>ГОСТ 17473-80                  | Screw В.М5-6gx10.48.019<br>ГОСТ 17473-80                   | 3           |   |
| 7.        | 101.06.13.040           | Зажим  | Clamp  | 1           |   |
| 8.        | PCM-10.04.13.003        | Втулка   | Bush   | 2           |   |
| 9.        |                         | Шайба С.27х3,9.01.019<br>ГОСТ 11371-78                   | Washer С.27х3,9.01.019<br>ГОСТ 11371-78                    | 1           |   |
| 10.       | 101.06.13.001           | Чехол  | Cover  | 1           |   |
| 11.       |                         | Гайка М30х1,5-6Н.05.019<br>ГОСТ 11871-88                 | Nut M30x1,5-6H.05.019<br>ГОСТ 11871-88                     | 1           |   |
| 12.       | PCM-10.04.13.005        | Виброизолятор  | Vibroinsulator   | 2           |   |
| 13.       | 101.26.13.090           | Стойка   | Rack   | 1           |   |
| 14.       | 101.06.13.803           | Вал рулевой  | Shaft the helmsman   | 1           |   |
| 15.       | А 63.01.201             | Хвостовик вала   | Shaft of a shaft   | 1           |   |
| 16.       |                         | Шплинт 6,3х36.019<br>ГОСТ 397-79                         | Cotter 6,3х36.019<br>ГОСТ 397-79                           | 1           |   |
| 17.       |                         | Шарнир с валом<br>01.005.2100-00.0011<br>ТУ 23.2.2107-89 | Hinge with shaft<br>01.005.2100-00.0011<br>ТУ 23.2.2107-89 | 1           |   |
| 18.       | 101.06.13.421           | Шайба  | Washer   | 1           |   |
| 19.       | 101.06.13.030           | Насадка  | Nozzle   | 1           | Доп. замена совместно с<br>Агрегат рулевой АР-125-16<br>КЕТБ.453478.001ТУна<br>101.06.13.050 совместно с<br>Насос-дозатор<br>НДО-125/3-16<br>ТУ 4140-003-05785856-98<br>или на 101.06.13.070<br>совместно с Насос-дозатор<br>OSPC 125 ON 150X5993 |
| 20.       | 101.06.13.060           | Стойка   | Rack   | 1           |   |
| 21.       |                         | Штифт 8m6 x 36<br>ГОСТ 3128-70                           | Pin 8m6 x 36<br>ГОСТ 3128-70                               | 1           |   |
| 22.       | 101.06.13.130           | Вал  | Shaft  | 1           |   |
| 23.       |                         | Шайба С.22х3,9.01.019<br>ГОСТ 11371-78                   | Washer С.22х3,9.01.019<br>ГОСТ 11371-78                    | 1           |   |
| 24.       | 101.26.13.010           | Вал рулевой  | Shaft the helmsman   | 1           |   |
| 25.       | 101.06.13.110           | Колесо рулевое   | Wheel steering   | 1           |   |
| 26.       |                         | Болт М8-6gx60.88.35.019<br>ГОСТ 7798-70                  | Bolt M8-6gx60.88.35.019<br>ГОСТ 7798-70                    | 1           |   |
| 27.       |                         | Шайба С 8.01.019<br>ГОСТ 6958-78                         | Washer С 8.01.019<br>ГОСТ 6958-78                          | 1           |   |
| 28.       | 101.06.13.022           | Колесо рулевое   | Wheel steering   | 1           |   |
| 29.       | 101.06.13.615           | Втулка   | Bush   | 1           |   |
| 30.       | PCM-10.04.13.031        | Рукоятка   | Handle   | 1           |   |
| 31.       | 101.06.13.616           | Ось  | Axe  | 1           |   |
| 32.       | PCM-10.02.02.011        | Заглушка   | Cap  | 1           |   |
| 33.       | 101.06.13.005           | Накладка   | Moulding   | 1           |   |

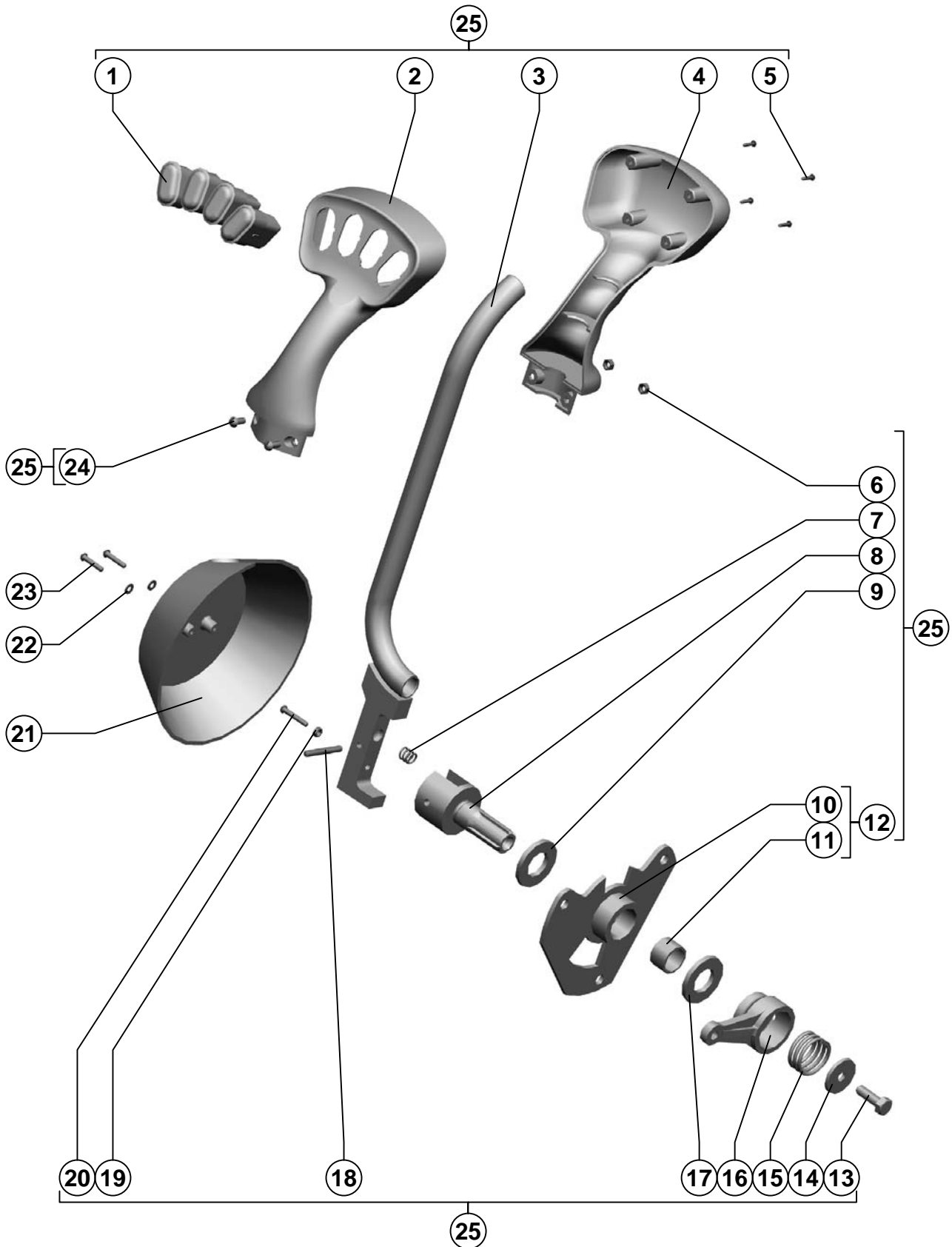

Рабочее место

Workplace

| Поз. Ref. | Обозначение Designation | Наименование                               | Description                                  | Кол. Quant. | Примечание Annotation |
|-----------|-------------------------|--|--|-------------|-----------------------|
| 1.        |                         | Переключатель 92.3709<br>ТУ 37.469.012-95  | Switch 92.3709<br>ТУ 37.469.012-95           | 4           |                       |
| 2.        | 101.06.16.007           | Рукоятка                                   | Hand lever                                   | 1           |                       |
| 3.        | 101.06.16.020           | Рычаг                                      | Lever  | 1           |                       |
| 4.        | 101.06.16.008           | Рукоятка                                   | Hand lever                                   | 1           |                       |
| 5.        |                         | Винт 4x10.01.019<br>ГОСТ 10621-80          | Screw 4x10.01.019<br>ГОСТ 10621-80           | 4           |                       |
| 6.        |                         | Гайка М5-6Н.6.019<br>ГОСТ 5927-70          | Nut M5-6H.6.019<br>ГОСТ 5927-70              | 2           |                       |
| 7.        | PCM-10.04.13.614Б       | Пружина                                    | Spring                                       | 1           |                       |
| 8.        | PCM-10.04.13.612Б       | Вал  | Shaft  | 1           |                       |
| 9.        | PCM-10.04.13.006А       | Шайба                                      | Washer                                       | 1           |                       |
| 10.       | PCM-10Б.04.30.060       | Диск                                       | Disc   | 1           |                       |
| 11.       | PCM-10.04.13.007А       | Втулка                                     | Bush   | 1           |                       |
| 12.       | PCM-10Б.04.30.030       | Диск                                       | Disc   | 1           |                       |
| 13.       |                         | Болт М8-6gx25.88.35.019<br>ГОСТ 7798-70    | Bolt M8-6gx25.88.35.019<br>ГОСТ 7798-70      | 1           |                       |
| 14.       | PCM-10.04.13.422        | Шайба                                      | Washer                                       | 1           |                       |
| 15.       | PCM-10.04.13.613А       | Пружина                                    | Spring                                       | 1           |                       |
| 16.       | PCM-10.04.13.305        | Рычаг                                      | Lever  | 1           |                       |
| 17.       | PCM-10.04.13.006А       | Шайба                                      | Washer                                       | 1           |                       |
| 18.       |                         | Штифт 5 x 40<br>ГОСТ 3128-70               | Pin 5 x 40<br>ГОСТ 3128-70                   | 1           |                       |
| 19.       |                         | Гайка М4-6Н.6.019<br>ГОСТ 5927-70          | Nut M4-6H.6.019<br>ГОСТ 5927-70              | 1           |                       |
| 20.       |                         | Винт В.М4-6gx25-25.48.016<br>ГОСТ 17473-80 | Screw В.М4-6gx25-<br>25.48.016 ГОСТ 17473-80 | 1           |                       |
| 21.       | PCM-10.04.30.001        | Крышка                                     | Cap  | 1           |                       |
| 22.       |                         | Шайба С.4.01.019<br>ГОСТ 11371-78          | Washer С.4.01.019<br>ГОСТ 11371-78           | 2           |                       |
| 23.       |                         | Винт В.М4-6gx20.48.036<br>ГОСТ 17473-80    | Screw В.М4-6gx20.48.036<br>ГОСТ 17473-80     | 2           |                       |
| 24.       |                         | Винт В.М5-6gx10.48.019<br>ГОСТ 17473-80    | Screw В.М5-6gx10.48.019<br>ГОСТ 17473-80     | 2           |                       |
| 25.       | PCM-100.26.16.000       | Рычаг управления движением                 | Lever of management of movement              | 1           |                       |

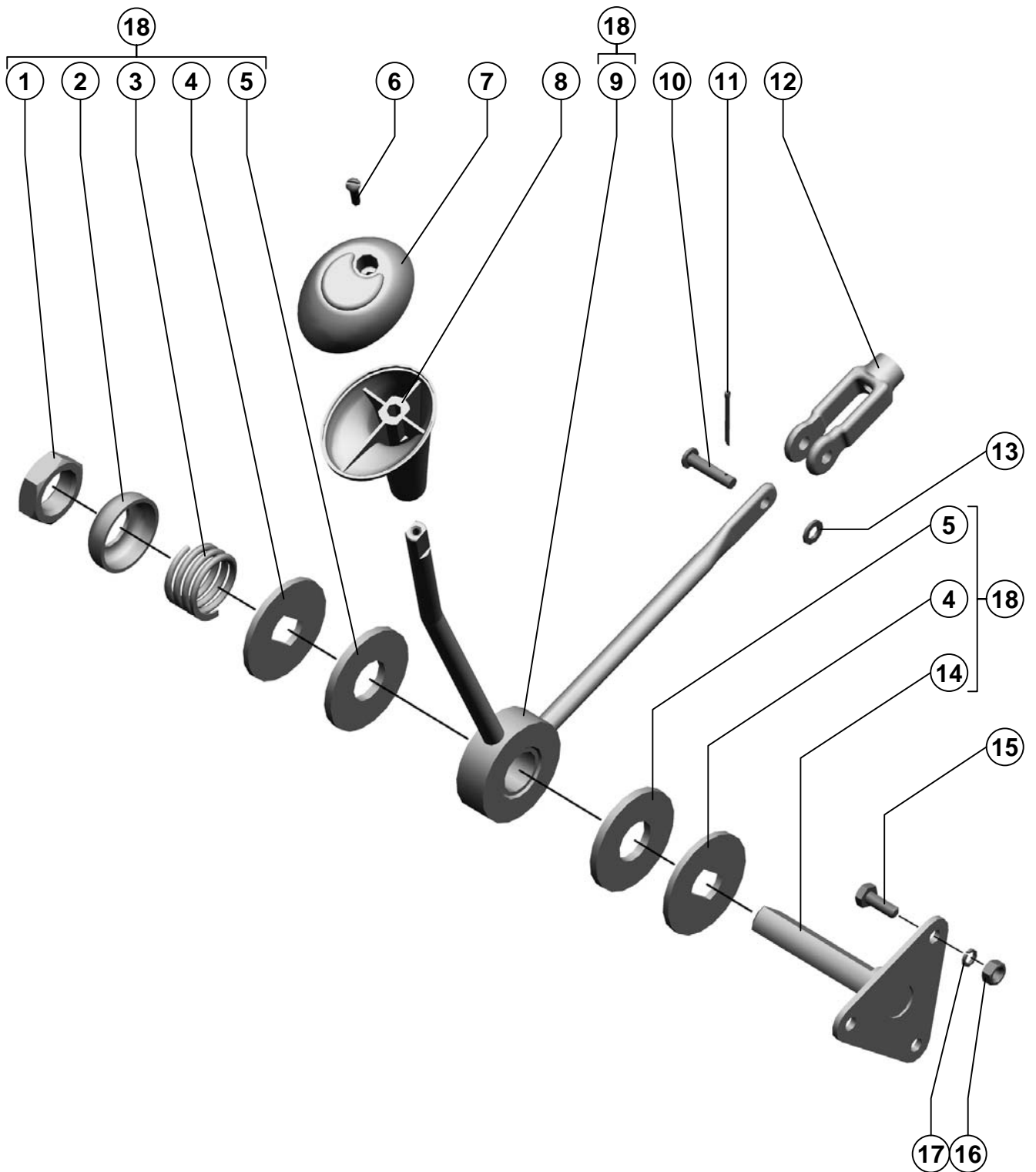

**Рычаг подачи топлива**  
**Lever of submission of fuel**

**Рисунок 96**  
**Picture**

| <b>Поз. Ref.</b> | <b>Обозначение Designation</b> | <b>Наименование</b>   | <b>Description</b>                                       | <b>Кол. Quant.</b> | <b>Примечание Annotation</b> |
|------------------|--------------------------------|---|--|--------------------|------------------------------|
| 1.               |                                | Гайка М20х1,5-6Н.04.019<br>ГОСТ 5916-70                           | Nut M20x1,5-6H.04.019<br>ГОСТ 5916-70                    | 1                  |                              |
| 2.               | PCM-10.12.00.447               | Шайба   | Washer   | 1                  |                              |
| 3.               | PCM-10.04.13.613A              | Пружина   | Spring   | 1                  |                              |
| 4.               | 101.06.11.401                  | Шайба   | Washer   | 2                  |                              |
| 5.               |                                | Кольцо уплотнительное<br>50,0x20,0x4,0 шифр 65<br>ТУ 38.114111-80 | Ring sealing<br>50,0x20,0x4,0 шифр 65<br>ТУ 38.114111-80 | 2                  |                              |
| 6.               |                                | Винт В.М4-6gx20.48.036<br>ГОСТ 17473-80                           | Screw В.М4-6gx20.48.036<br>ГОСТ 17473-80                 | 1                  |                              |
| 7.               | 101.26.11.050                  | Глазок  | Eye  | 1                  |                              |
| 8.               | 101.06.11.001                  | Рукоятка  | Handle   | 1                  |                              |
| 9.               | 101.26.11.010                  | Рычаг   | Lever  | 1                  |                              |
| 10.              |                                | Ось 6-6 b12x25M.35<br>ГОСТ 9650-80                                | Axe 6-6 b12x25M.35<br>ГОСТ 9650-80                       | 1                  |                              |
| 11.              |                                | Шплинт 2x25.019<br>ГОСТ 397-79                                    | Cotter 2x25.019<br>ГОСТ 397-79                           | 1                  |                              |
| 12.              | PCM-10.04.11.304               | Вилка   | Fork   | 1                  |                              |
| 13.              |                                | Шайба С.6x1,4.01.019<br>ГОСТ 11371-78                             | Washer С.6x1,4.01.019<br>ГОСТ 11371-78                   | 1                  |                              |
| 14.              | 101.06.11.030                  | Кронштейн   | Bracket  | 1                  |                              |
| 15.              |                                | Болт М6-6gx16.48.019<br>ГОСТ 7798-70                              | Bolt М6-6gx16.48.019<br>ГОСТ 7798-70                     | 3                  |                              |
| 16.              |                                | Гайка М6-6Н.6.019<br>ГОСТ 5915-70                                 | Nut М6-6Н.6.019<br>ГОСТ 5915-70                          | 3                  |                              |
| 17.              |                                | Шайба 6Т 65Г 019<br>ГОСТ 6402-70                                  | Washer 6Т 65Г 019<br>ГОСТ 6402-70                        | 3                  |                              |
| 18.              | 101.26.11.000                  | Рычаг подачи топлива  | Lever of submission of fuel                              | 1                  |                              |

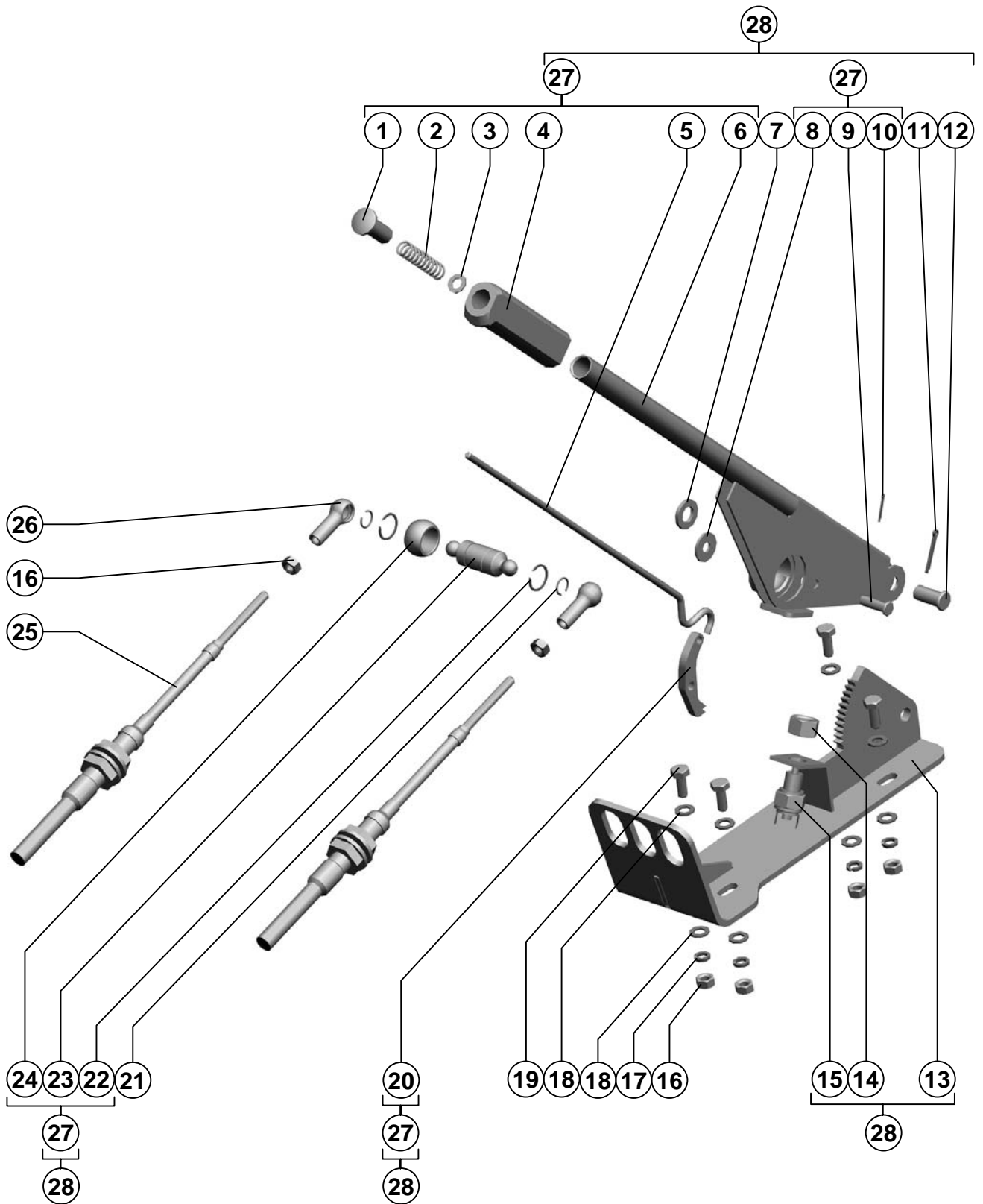

**Рычаг стояночного тормоза**  
**Lever of a lay brake**

**Рисунок 97**  
**Picture**

| <b>Поз. Ref.</b> | <b>Обозначение Designation</b> | <b>Наименование</b>  | <b>Description</b>   | <b>Кол. Quant.</b> | <b>Примечание Annotation</b>   |
|------------------|--------------------------------|--|--|--------------------|--|
| 1.               | PCM-10.04.15.002A              | Кнопка   | Button   | 1                  |  |
| 2.               | 54-60583                       | Пружина  | Spring   | 1                  |  |
| 3.               |                                | Шайба С.8х1,4.01.019<br>ГОСТ 11371-78  | Washer С.8х1,4.01.019<br>ГОСТ 11371-78   | 1                  |  |
| 4.               | PCM-10.04.17.003               | Рукоятка   | Hand lever   | 1                  |  |
| 5.               | 101.06.15.601                  | Тяга   | Pull-rod   | 1                  |  |
| 6.               | 101.06.15.030                  | Рычаг  | Lever  | 1                  |  |
| 7.               |                                | Шайба С.12х3.01.019<br>ГОСТ 11371-78   | Washer С.12х3.01.019<br>ГОСТ 11371-78  | 1                  |  |
| 8.               |                                | Шайба С 8.01.019<br>ГОСТ 6958-78   | Washer С 8.01.019<br>ГОСТ 6958-78  | 1                  |  |
| 9.               |                                | Ось 6-8 b12х25.35.Ц9хр<br>ГОСТ 9650-80   | Axe 6-8 b12х25.35.Ц9хр<br>ГОСТ 9650-80   | 1                  |  |
| 10.              |                                | Шплинт 2х16.019<br>ГОСТ 397-79   | Cotter 2х16.019<br>ГОСТ 397-79   | 1                  |  |
| 11.              |                                | Шплинт 3,2х25.019<br>ГОСТ 397-79   | Cotter 3,2х25.019<br>ГОСТ 397-79   | 1                  |  |
| 12.              |                                | Ось 6-12 b12х25.35.Ц9хр<br>ГОСТ 9650-80  | Axe 6-12 b12х25.35.Ц9хр<br>ГОСТ 9650-80  | 1                  |  |
| 13.              | 101.06.15.060                  | Кронштейн  | Bracket  | 1                  |  |
| 14.              |                                | Гайка М14х1,5-6Н.6.019<br>ГОСТ 5915-70   | Nut М14х1,5-6Н.6.019<br>ГОСТ 5915-70   | 1                  |  |
| 15.              |                                | Выключатель света заднего<br>хода ВК 415<br>ТУ 37.003.1213-84.<br>Код ОКП 4573734284 | Switch of light of a<br>backing ВК 415<br>ТУ 37.003.1213-84.<br>Код ОКП 4573734284 | 1                  |  |
| 16.              |                                | Гайка М8-6Н.6.019<br>ГОСТ 5915-70  | Nut М8-6Н.6.019<br>ГОСТ 5915-70  | 6                  |  |
| 17.              |                                | Шайба 8Т 65Г 019<br>ГОСТ 6402-70   | Washer 8Т 65Г 019<br>ГОСТ 6402-70  | 4                  |  |
| 18.              |                                | Шайба С.8.01.019<br>ГОСТ 11371-78  | Washer С.8.01.019<br>ГОСТ 11371-78   | 8                  |  |
| 19.              |                                | Болт М8-6х20.88.35.019<br>ГОСТ 7798-70   | Bolt М8-6х20.88.35.019<br>ГОСТ 7798-70   | 4                  |  |
| 20.              | 101.06.15.402                  | Собачка  | Click  | 1                  |  |
| 21.              | PCM-5.00.00.645A               | Кольцо   | Ring   | 2                  |  |
| 22.              |                                | Кольцо С20 ГОСТ 13942-86   | Ring С20 ГОСТ 13942-86   | 2                  |  |
| 23.              | PCM-5.00.00.641A               | Ось  | Axe  | 1                  |  |
| 24.              | PCM-100.25.12.004              | Втулка   | Bush   | 1                  |  |
| 25.              |                                | Трос 115-075-02900<br>ТУ У 29.3-32200047-010-2004                                    | Cable 115-075-02900<br>ТУ У 29.3-32200047-010-<br>2004                             | 2                  | Доп. замена на<br>Трос 172-М-ТТ-75-2900<br>ТУ У 29.3-31003530-001-<br>2002 |
| 26.              | PCM-5.00.00.301A               | Корпус шарнира   | Case of the hinge  | 2                  |  |
| 27.              | 101.06.15.010                  | Рычаг  | Lever  | 1                  |  |
| 28.              | 101.06.15.000                  | Рычаг стояночного тормоза  | Lever of a lay brake   | 1                  |  |



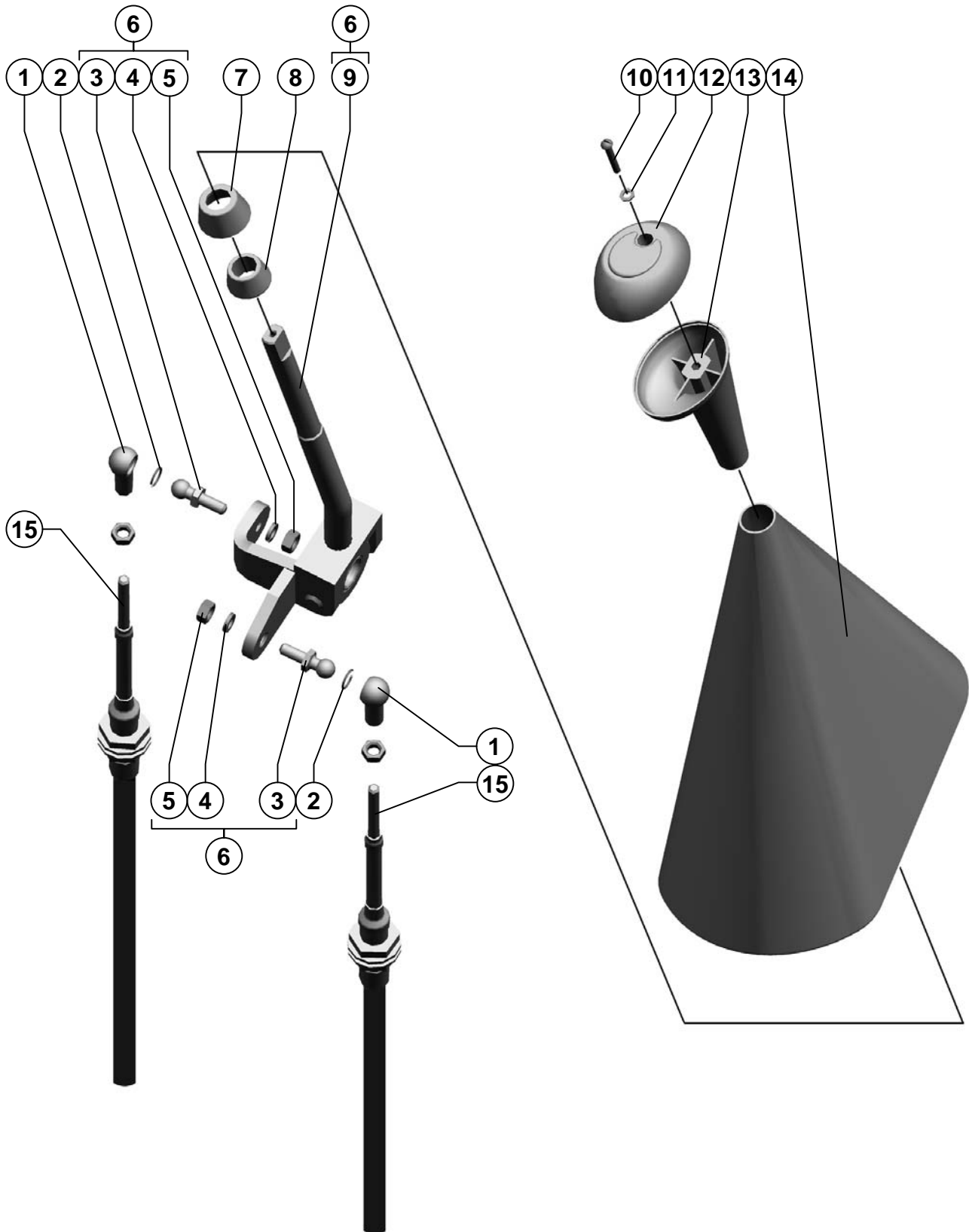

**Рычаг переключения диапазонов**  
**Lever of switching of ranges**

**Рисунок 98**  
**Picture**

| <b>Поз. Ref.</b> | <b>Обозначение Designation</b> | <b>Наименование</b>                               | <b>Description</b>                                 | <b>Кол. Quant.</b> | <b>Примечание Annotation</b>   |
|------------------|--------------------------------|---|--|--------------------|--|
| 1.               | PCM-5.00.00.301A               | Корпус шарнира                                    | Case of the hinge                                  | 2                  |  |
| 2.               | PCM-5.00.00.645A               | Кольцо  | Ring   | 2                  |  |
| 3.               | 101.06.16.603                  | Палец   | Pin  | 2                  |  |
| 4.               |                                | Шайба 8Т 65Г 019<br>ГОСТ 6402-70                  | Washer 8Т 65Г 019<br>ГОСТ 6402-70                  | 2                  |  |
| 5.               |                                | Гайка М8-6Н.6.019<br>ГОСТ 5915-70                 | Nut М8-6Н.6.019<br>ГОСТ 5915-70                    | 2                  |  |
| 6.               | 101.06.12.000                  | Рычаг переключения диапазонов                     | Lever of switching of ranges                       | 1                  |  |
| 7.               | 101.06.12.608                  | Конус   | Cone   | 1                  |  |
| 8.               | 101.06.12.607                  | Конус   | Cone   | 1                  |  |
| 9.               | 101.06.12.010                  | Рычаг   | Lever  | 1                  |  |
| 10.              |                                | Винт В.М5-6gx30-25.48.019<br>ГОСТ 17473-80        | Screw В.М5-6gx30-25.48.019<br>ГОСТ 17473-80        | 1                  |  |
| 11.              |                                | Шайба С.5x1,4.01.019 ГОСТ 11371-78                | Washer С.5x1,4.01.019<br>ГОСТ 11371-78             | 1                  |  |
| 12.              | 101.26.12.050                  | Глазок  | Eye  | 1                  |  |
| 13.              | 101.06.12.001                  | Рукоятка  | Hand lever   | 1                  |  |
| 14.              | 101.06.00.028                  | Чехол   | Cover  | 1                  |  |
| 15.              |                                | Трос 115-075-02900<br>ТУ У 29.3-32200047-010-2004 | Cable 115-075-02900<br>ТУ У 29.3-32200047-010-2004 | 2                  | Доп. замена на<br>Трос 172-М-ТТ-75-2900<br>ТУ У 29.3-31003530-001-2002 |

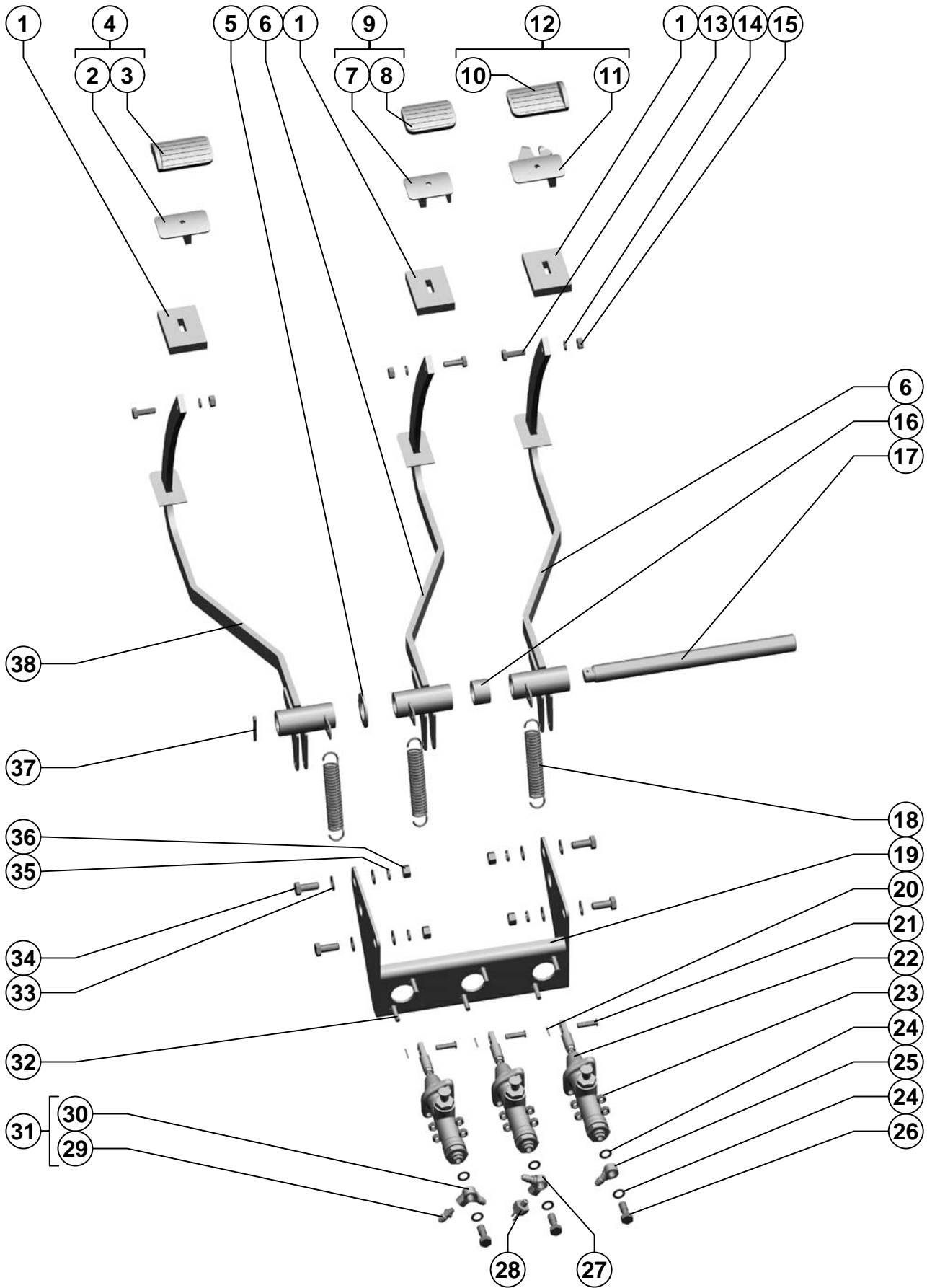

Рабочее место

Workplace

| Поз. Ref. | Обозначение Designation | Наименование   | Description   | Кол. Quant. | Примечание Annotation |
|-----------|-------------------------|--|---|-------------|-----------------------|
| 1.        | PCM-10.04.14.002Б       | Уплотнение   | Sealing   | 3           |                       |
| 2.        | PCM-10.04.14.100        | Опора педали   | Support of a pedal  | 1           |                       |
| 3.        | A 13.33.002             | Чехол  | Boot  | 1           |                       |
| 4.        | PCM-10.04.14.090        | Педаль   | Pedal   | 1           |                       |
| 5.        |                         | Шайба С.30х3,9.01.019<br>ГОСТ 11371-78                               | Washer С.30х3,9.01.019<br>ГОСТ 11371-78                       | 1           |                       |
| 6.        | 101.06.14.010           | Стойка педали  | Rack of a pedal   | 2           |                       |
| 7.        | PCM-10.04.14.040        | Опора педали   | Leg of a pedal  | 1           |                       |
| 8.        | A 13.34.001             | Чехол  | Boot  | 1           |                       |
| 9.        | PCM-10.04.14.020        | Педаль тормоза левая   | Pedal of a brake left   | 1           |                       |
| 10.       | A 13.33.002             | Чехол  | Boot  | 1           |                       |
| 11.       | PCM-10.04.14.050        | Опора  | Leg   | 1           |                       |
| 12.       | PCM-10.04.14.030        | Педаль тормоза правая  | Pedal of a brake right  | 1           |                       |
| 13.       |                         | Болт М10-6gx30.88.35<br>ГОСТ 7798-70                                 | Bolt M10-6gx30.88.35<br>ГОСТ 7798-70                          | 3           |                       |
| 14.       |                         | Шайба 10Т 65Г 019<br>ГОСТ 6402-70                                    | Washer 10Т 65Г 019<br>ГОСТ 6402-70                            | 3           |                       |
| 15.       |                         | Гайка М10-6Н.6.019<br>ГОСТ 5915-70                                   | Nut M10-6Н.6.019<br>ГОСТ 5915-70                              | 3           |                       |
| 16.       | PCM-100.05.00.002       | Втулка   | Bush  | 1           |                       |
| 17.       | PCM-800.01.21.601       | Ось  | Axe   | 1           |                       |
| 18.       | 54-60926                | Пружина  | Spring  | 3           |                       |
| 19.       | 101.06.14.050           | Мостик   | Bridge  | 1           |                       |
| 20.       |                         | Шплинт 2х16.019<br>ГОСТ 397-79                                       | Cotter 2х16.019<br>ГОСТ 397-79                                | 3           |                       |
| 21.       |                         | Ось 6-8 b12х30.35.Ц9хр<br>ГОСТ 9650-80                               | Axe 6-8 b12х30.35.Ц9хр<br>ГОСТ 9650-80                        | 3           |                       |
| 22.       |                         | Главный цилиндр<br>PCM-10.04.14.150<br>ТУ 23.1.435-86                | Main cylinder<br>PCM-10.04.14.150<br>ТУ 23.1.435-86           | 3           |                       |
| 23.       |                         | Гайка М8-6Н.6.019<br>ГОСТ 5915-70                                    | Nut M8-6Н.6.019<br>ГОСТ 5915-70                               | 12          |                       |
| 24.       | 75Ш-00005               | Прокладка  | Gasket  | 6           |                       |
| 25.       | PCM-10.04.14.307        | Угольник   | Set square  | 1           |                       |
| 26.       | 54-60303                | Болт   | Bolt  | 3           |                       |
| 27.       | 54-30166                | Угольник   | Set square  | 1           |                       |
| 28.       |                         | Выключатель света "стоп"<br>гидравлический ВК12Б<br>ТУ 37.003.447-76 | Switch of light "stop"<br>hydraulic ВК12Б<br>ТУ 37.003.447-76 | 1           |                       |
| 29.       | PCM-100.25.14.601       | Штуцер   | Union   | 1           |                       |
| 30.       | 54-30166-01             | Уголок   | Angle   | 1           |                       |
| 31.       | PCM-100.25.14.010       | Штуцер   | Union   | 1           |                       |
| 32.       |                         | Болт М8х35.46.019<br>ГОСТ 7802-81                                    | Bolt M8х35.46.019<br>ГОСТ 7802-81                             | 6           |                       |
| 33.       |                         | Шайба С.12х2.01.019<br>ГОСТ 11371-78                                 | Washer С.12х2.01.019<br>ГОСТ 11371-78                         | 8           |                       |
| 34.       |                         | Болт М12-6gx30.88.35.019<br>ГОСТ 7798-70                             | Bolt M12-6gx30.88.35.019<br>ГОСТ 7798-70                      | 4           |                       |
| 35.       |                         | Шайба 12Т 65Г 019<br>ГОСТ 6402-70                                    | Washer 12Т 65Г 019<br>ГОСТ 6402-70                            | 4           |                       |
| 36.       |                         | Гайка М12-6Н.6.019<br>ГОСТ 5915-70                                   | Nut M12-6Н.6.019<br>ГОСТ 5915-70                              | 4           |                       |
| 37.       |                         | Шплинт 5х36.019<br>ГОСТ 397-79                                       | Cotter 5х36.019<br>ГОСТ 397-79                                | 1           |                       |
| 38.       | 101.06.14.010-01        | Стойка педали  | Rack of a pedal   | 1           |                       |

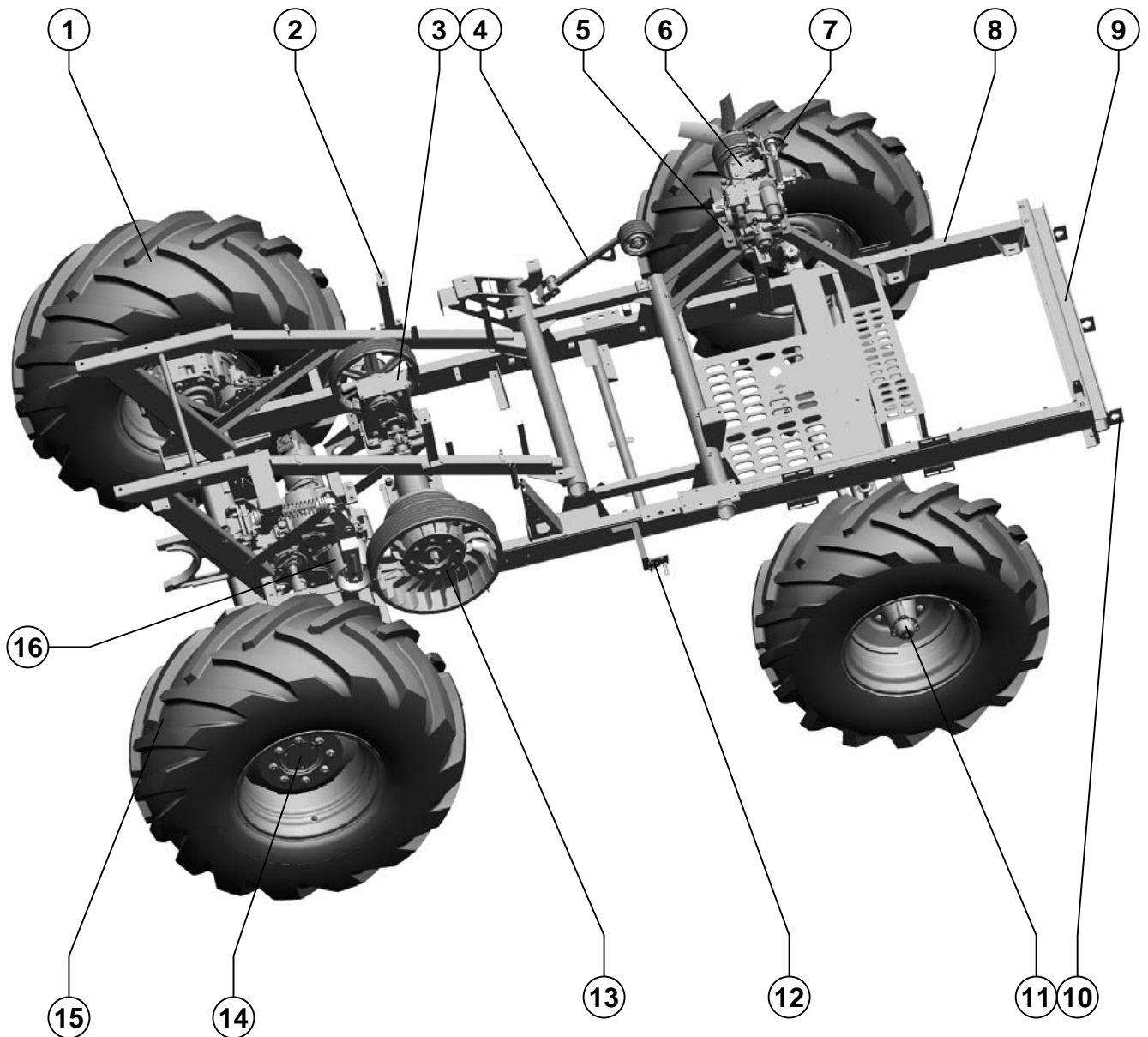

| Поз.<br>Ref. | Обозначение<br>Designation | Наименование           | Description                      | Кол.<br>Quant. | Примечание<br>Annotation |
|--------------|----------------------------|------------------------|----------------------------------|----------------|--------------------------|
| 1.           | PCM-100.07.02.010-01       | Колесо ведущее         | Wheel leading                    | 1              |                          |
| 2.           | PCM-100.07.00.580          | Опора                  | Leg                              | 2              |                          |
| 3.           | PCM-100.01.00.010Б         | Редуктор               | Reducer                          | 1              |                          |
| 4.           | PCM-10Б.05.00.130          | Натяжник               | Stretch                          | 1              |                          |
| 5.           | PCM-100.07.00.130          | Опора                  | Leg                              | 1              |                          |
| 6.           | PCM-10Б.05.04.030А-01      | Установка гидронасоса  | Installation of the<br>hydropump | 1              |                          |
| 7.           | PCM-100.07.00.740          | Натяжное устройство    | Tension device                   | 1              |                          |
| 8.           | PCM-100.07.05.000А         | Рама                   | Frame                            | 1              |                          |
| 9.           | PCM-100.01.00.500Б         | Опора                  | Leg                              | 1              |                          |
| 10.          | PCM-100.01.00.510          | Кронштейн              | Bracket                          | 2              |                          |
| 11.          | PCM-8.02.02.000В           | Мост управляемых колес | Most controlled wheels           | 1              |                          |
| 12.          | PCM-100.17.00.800          | Фиксатор               | Clamper                          | 1              |                          |
| 13.          | PCM-100.13.00.000          | Контрпривод            | Countershaft                     | 1              |                          |
| 14.          | PCM-100.07.02.000А         | Мост ведущих колес     | Most of driving wheels           | 1              |                          |
| 15.          | PCM-100.07.02.010          | Колесо ведущее         | Wheel leading                    | 1              |                          |
| 16.          | PCM-100.13.00.060          | Механизм натяжения     | Mechanism of a tension           | 1              |                          |

|                    |               |                    |     |
|--------------------|---------------|--------------------|-----|
| PCM-100.07.05.000A | Рама<br>Frame | Рисунок<br>Picture | 101 |
|--------------------|---------------|--------------------|-----|

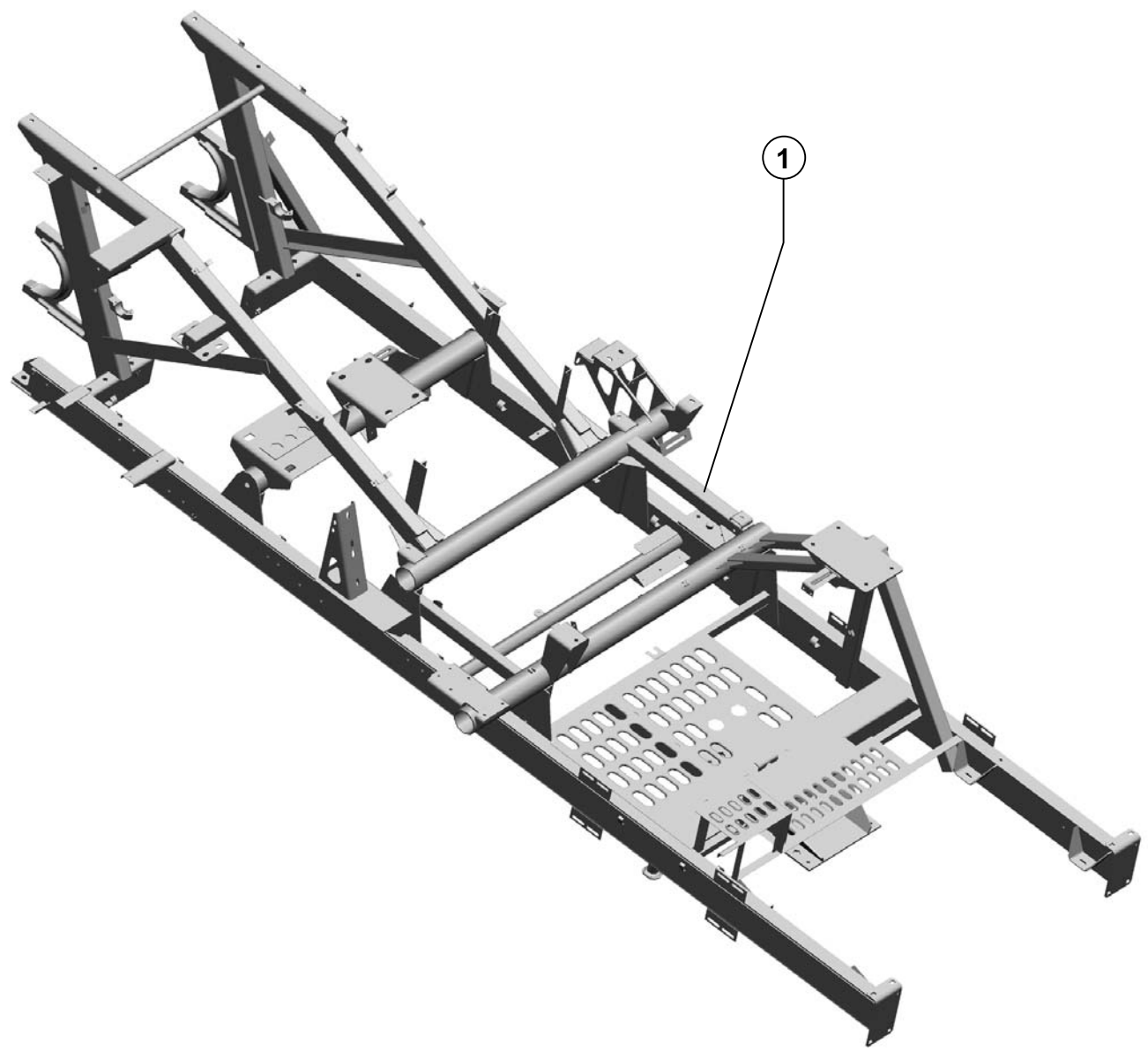

|                    |               |                        |
|--------------------|---------------|------------------------|
| PCM-100.07.05.000A | Рама<br>Frame | Рисунок<br>Picture 101 |
|--------------------|---------------|------------------------|

| Поз.<br>Ref. | Обозначение<br>Designation | Наименование | Description | Кол.<br>Quan. | Примечание<br>Annotation |
|--------------|----------------------------|--------------|-------------|---------------|--------------------------|
| 1.           | PCM-100.07.05.000A         | Рама         | Frame       | 1             |                          |



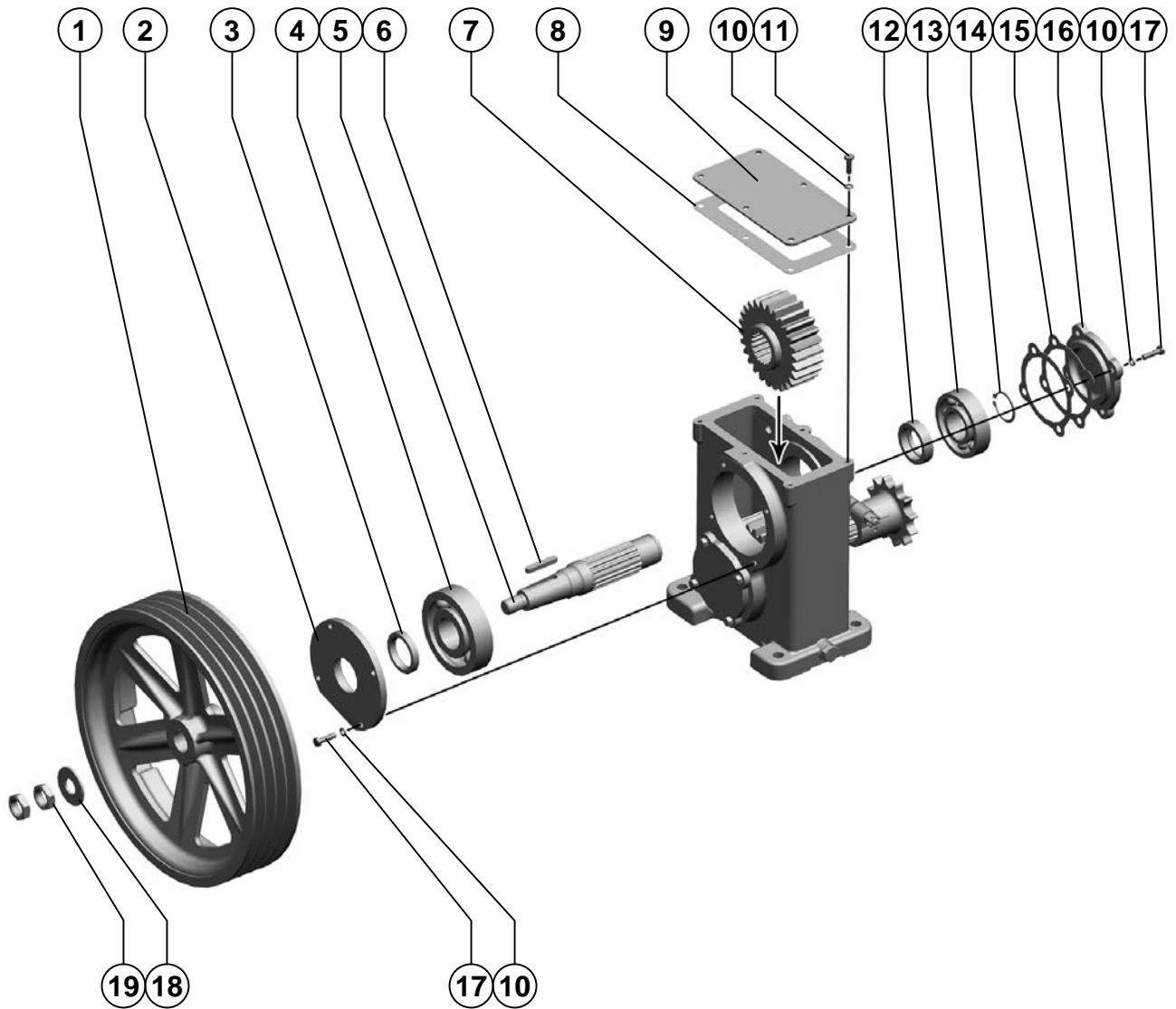

PCM-100.01.00.010Б

Редуктор  
ReducerРисунок 102  
Picture

| Поз. Ref. | Обозначение Designation | Наименование  | Description  | Кол. Quant. | Примечание Annotation |
|-----------|-------------------------|---|--|-------------|-----------------------|
| 1.        | PCM-100.01.00.115       | Шкив ф425   | Pulley ф425  | 1           |                       |
| 2.        | PCM-100.01.00.112       | Крышка  | Cap  | 1           |                       |
| 3.        |                         | Манжета I.2-45x65-1<br>ГОСТ 8752-79/<br>ОСТ 38.05146-78 | Cuff I.2-45x65-1<br>ГОСТ 8752-79/<br>ОСТ 38.05146-78 | 1           |                       |
| 4.        |                         | Подшипник 410<br>ГОСТ 8338-75                           | Bearing 410<br>ГОСТ 8338-75                          | 1           |                       |
| 5.        | PCM-100.01.00.605A      | Вал   | Shaft  | 1           |                       |
| 6.        |                         | Шпонка 10x8x56<br>ГОСТ 23360-78                         | Tab 10x8x56<br>ГОСТ 23360-78                         | 1           |                       |
| 7.        | PCM-100.01.00.603A      | Шестерня  | Sprocket   | 1           |                       |
| 8.        | PCM-100.01.00.002       | Прокладка   | Gasket   | 1           |                       |
| 9.        | PCM-100.01.00.401       | Крышка  | Cap  | 1           |                       |
| 10.       |                         | Шайба 8Т 65Г 019<br>ГОСТ 6402-70                        | Washer 8Т 65Г 019<br>ГОСТ 6402-70                    | 14          |                       |
| 11.       |                         | Болт М8-6gx25.88.35.019<br>ГОСТ 7798-70                 | Bolt M8-6gx25.88.35.019<br>ГОСТ 7798-70              | 6           |                       |
| 12.       | PCM-100.01.00.004       | Втулка  | Bush   | 1           |                       |
| 13.       |                         | Подшипник 309<br>ГОСТ 8338-75                           | Bearing 309<br>ГОСТ 8338-75                          | 1           |                       |
| 14.       |                         | Кольцо С45<br>ГОСТ 13942-86                             | Ring C45<br>ГОСТ 13942-86                            | 1           |                       |
| 15.       | PCM-100.01.00.001A      | Прокладка   | Gasket   | 2           |                       |
| 16.       | PCM-100.01.00.103       | Крышка глухая   | Cover a deaf person                                  | 1           |                       |
| 17.       |                         | Болт М8-6gx30.88.35.019<br>ГОСТ 7798-70                 | Bolt M8-6gx30.88.35.019<br>ГОСТ 7798-70              | 8           |                       |
| 18.       | PCM-100.01.00.402       | Шайба   | Washer   | 1           |                       |
| 19.       |                         | Гайка М24x2-6Н.04.35.019<br>ГОСТ 5916-70                | Nut M24x2-6Н.04.35.019<br>ГОСТ 5916-70               | 2           |                       |

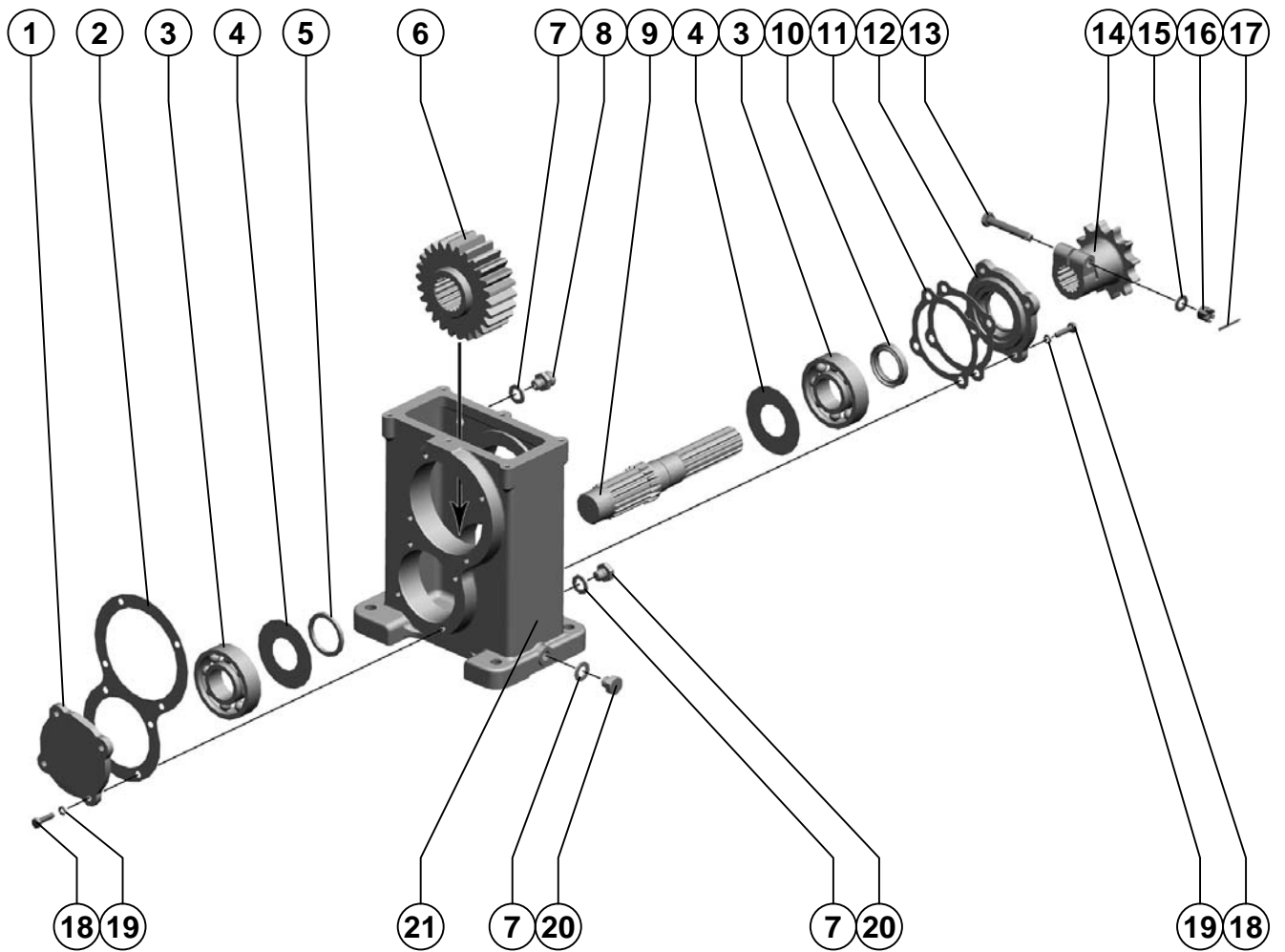

| Поз.<br>Ref. | Обозначение<br>Designation | Наименование  | Description  | Кол.<br>Quant. | Примечание<br>Annotation |
|--------------|----------------------------|---|--|----------------|--------------------------|
| 1.           | PCM-100.01.00.113          | Крышка глухая   | Cover a deaf person                                  | 1              |                          |
| 2.           | PCM-100.01.00.003          | Прокладка   | Gasket   | 1              |                          |
| 3.           |                            | Подшипник 309<br>ГОСТ 8338-75                           | Bearing 309<br>ГОСТ 8338-75                          | 2              |                          |
| 4.           | PCM-100.01.00.452          | Маслоотражатель   | Oil-guard  | 2              |                          |
| 5.           | PCM-100.01.00.005          | Втулка  | Bush   | 1              |                          |
| 6.           | PCM-100.01.00.603А         | Шестерня  | Sprocket   | 1              |                          |
| 7.           | PCM-10.01.47.002           | Прокладка   | Gasket   | 3              |                          |
| 8.           | PCM-10.01.47.110           | Сапун   | Breather   | 1              |                          |
| 9.           | PCM-100.01.00.604Б         | Вал   | Shaft  | 1              |                          |
| 10.          |                            | Манжета I.2-42x62-1<br>ГОСТ 8752-79/<br>ОСТ 38.05146-78 | Cuff I.2-42x62-1<br>ГОСТ 8752-79/<br>OCT 38.05146-78 | 1              |                          |
| 11.          | PCM-100.01.00.001А         | Прокладка   | Gasket   | 2              |                          |
| 12.          | PCM-100.01.00.102          | Крышка  | Cap  | 1              |                          |
| 13.          |                            | Болт 2М12-6gx75.88.35.019<br>ГОСТ 7798-70               | Bolt 2М12-6gx75.88.35.019<br>ГОСТ 7798-70            | 1              |                          |
| 14.          | PCM-100.01.00.612Б         | Полумуфта   | Half-coupling  | 1              |                          |
| 15.          |                            | Шайба С.12x2.01.019<br>ГОСТ 11371-78                    | Washer С.12x2.01.019<br>ГОСТ 11371-78                | 1              |                          |
| 16.          |                            | Гайка М12-6Н.6.019<br>ГОСТ 5918-73                      | Nut М12-6Н.6.019<br>ГОСТ 5918-73                     | 1              |                          |
| 17.          |                            | Шплинт 3,2x32.019<br>ГОСТ 397-79                        | Cotter 3,2x32.019<br>ГОСТ 397-79                     | 1              |                          |
| 18.          |                            | Болт М8-6gx30.88.35.019<br>ГОСТ 7798-70                 | Bolt М8-6gx30.88.35.019<br>ГОСТ 7798-70              | 8              |                          |
| 19.          |                            | Шайба 8Т 65Г 019<br>ГОСТ 6402-70                        | Washer 8Т 65Г 019<br>ГОСТ 6402-70                    | 8              |                          |
| 20.          | PCM-10.01.47.606А          | Пробка  | Cork   | 2              |                          |
| 21.          | PCM-100.01.00.101А         | Корпус  | Body   | 1              |                          |

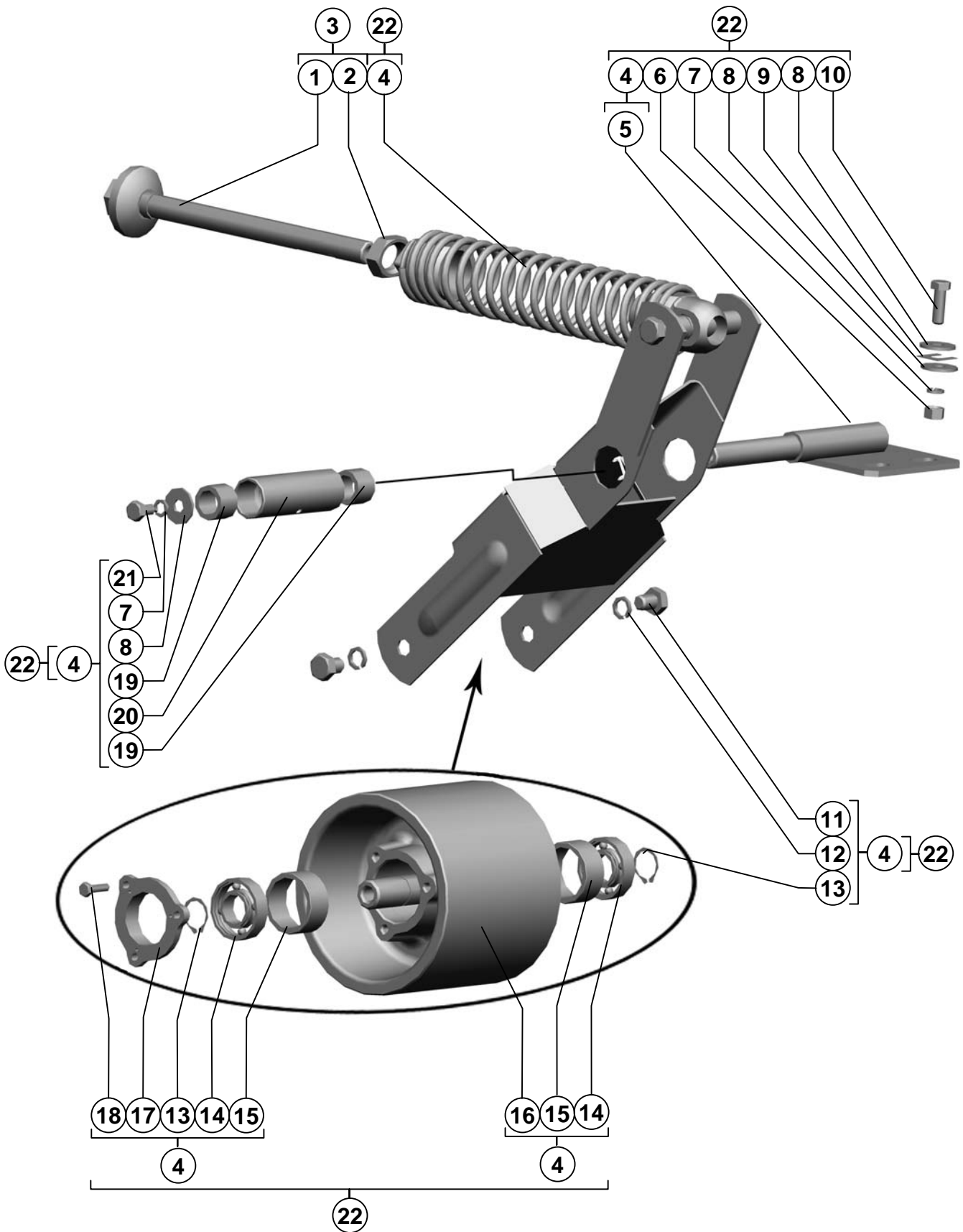

Агрегат молотильный      Crushing aggregate

**Механизм натяжения**  
**Tightening device**

**Рисунок** 104  
**Picture**

| <b>Поз. Ref.</b> | <b>Обозначение Designation</b> | <b>Наименование</b>                      | <b>Description</b>                       | <b>Кол. Quan.</b> | <b>Примечание Annotation</b> |
|------------------|--------------------------------|--|--|-------------------|------------------------------|
| 1.               | PCM-10.05.00.730A              | Втулка натяжная                          | Tension bush                             | 1                 |                              |
| 2.               |                                | Гайка М24-6Н.04.019<br>ГОСТ 5916-70      | Nut M24-6H.04.019<br>ГОСТ 5916-70        | 1                 |                              |
| 3.               | PCM-10.05.00.700A              | Втулка натяжная                          | Tension bush                             | 1                 |                              |
| 4.               | PCM-100.13.00.060              | Механизм натяжения                       | Tightening device                        | 1                 |                              |
| 5.               | PCM-100.13.00.110A             | Ось                                      | Axle                                     | 1                 |                              |
| 6.               |                                | Гайка М12-6Н.6.019<br>ГОСТ 5915-70       | Nut M12-6H.6.019<br>ГОСТ 5915-70         | 4                 |                              |
| 7.               |                                | Шайба 12Т 65Г 019<br>ГОСТ 6402-70        | Washer 12T 65G 019<br>ГОСТ 6402-70       | 5                 |                              |
| 8.               |                                | Шайба С 12.01.019<br>ГОСТ 6958-78        | Washer С 12.01.019<br>ГОСТ 6958-78       | 9                 |                              |
| 9.               | PCM-10.05.09.508               | Прокладка                                | Gasket                                   | 6                 | Наиб. кол.                   |
| 10.              |                                | Болт М12-6gx35.88.35.019<br>ГОСТ 7798-70 | Bolt M12-6gx35.88.35.019<br>ГОСТ 7798-70 | 4                 |                              |
| 11.              |                                | Болт М16-6gx20.88.35.019<br>ГОСТ 7798-70 | Bolt M16-6gx20.88.35.019<br>ГОСТ 7798-70 | 2                 |                              |
| 12.              |                                | Шайба 16Т 65Г 019<br>ГОСТ 6402-70        | Washer 16T 65G 019<br>ГОСТ 6402-70       | 2                 |                              |
| 13.              |                                | Кольцо С30<br>ГОСТ 13942-86              | Ring С30<br>ГОСТ 13942-86                | 2                 |                              |
| 14.              |                                | Подшипник 180206С17<br>ГОСТ 8882-75      | Bearing 180206С17 ГОСТ<br>8882-75        | 2                 |                              |
| 15.              | PCM-10.05.09.607A              | Втулка                                   | Bush                                     | 2                 |                              |
| 16.              | PCM-100.13.00.103              | Шкив                                     | Pulley                                   | 1                 |                              |
| 17.              | PCM-10.05.09.103               | Крышка                                   | Cover                                    | 1                 |                              |
| 18.              |                                | Болт М8-6gx30.88.35.019<br>ГОСТ 7798-70  | Bolt M8-6gx30.88.35.019<br>ГОСТ 7798-70  | 3                 |                              |
| 19.              | PCM-10.01.15.003               | Втулка                                   | Bush                                     | 2                 |                              |
| 20.              | PCM-100.13.00.802              | Втулка                                   | Bush                                     | 1                 |                              |
| 21.              |                                | Болт М12-6gx20.88.35.019<br>ГОСТ 7798-70 | Bolt M12-6gx20.88.35.019<br>ГОСТ 7798-70 | 1                 |                              |
| 22.              | PCM-100.13.00.050              | Механизм натяжения                       | Tightening device                        | 1                 |                              |

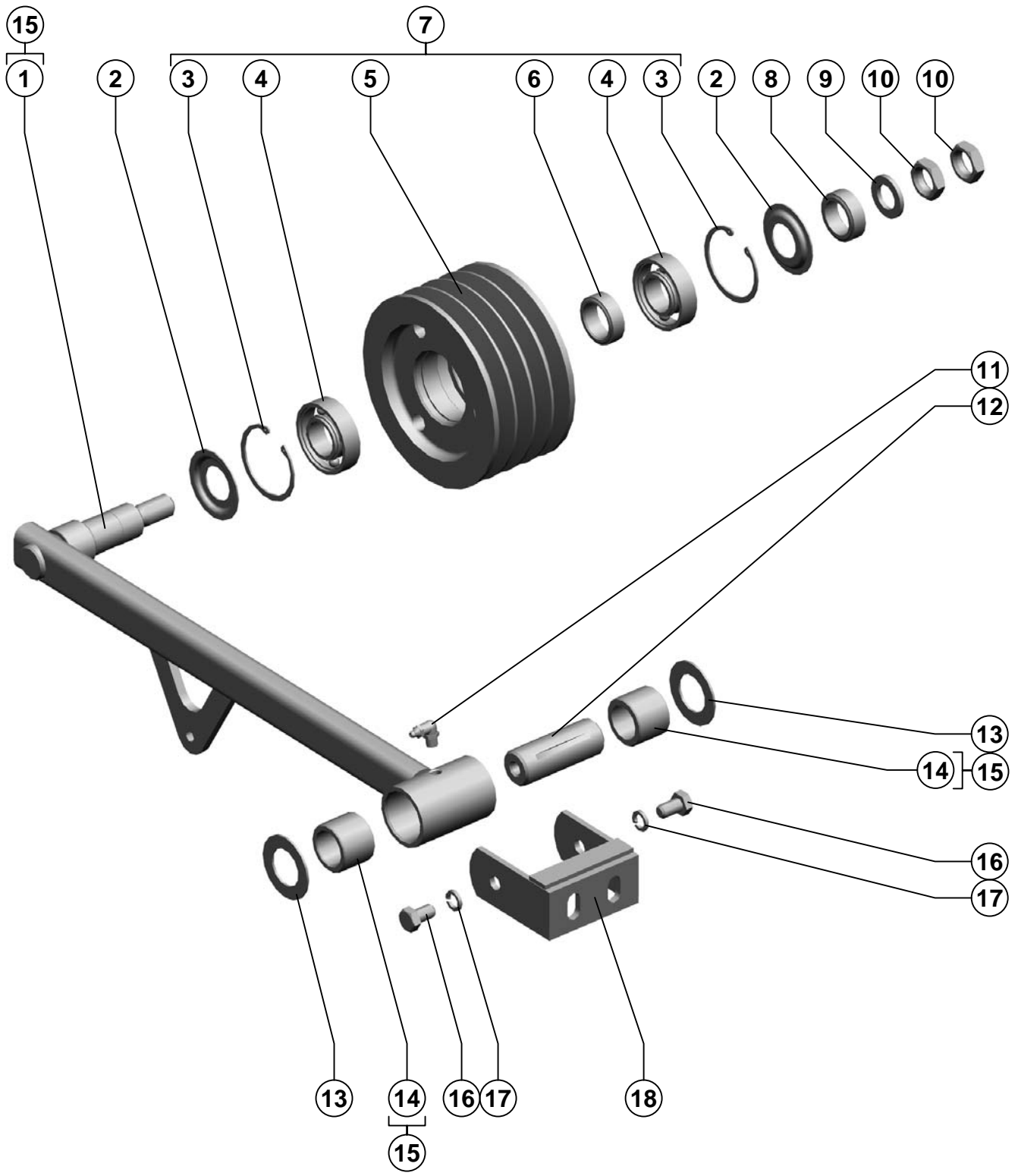

Шасси

Chassis

PCM-10Б.05.00.130

Натяжник  
StretchРисунок  
Picture 105

| Поз.<br>Ref. | Обозначение<br>Designation | Наименование  | Description   | Кол.<br>Quant. | Примечание<br>Annotation                               |
|--------------|----------------------------|---|---|----------------|--|
| 1.           | PCM-10.05.00.240B          | Рычаг   | Lever   | 1              |  |
| 2.           | PCM-10.05.00.499           | Шайба защитная  | Washer protective   | 2              |  |
| 3.           |                            | Кольцо С62<br>ГОСТ 13943-86                               | Ring С62<br>ГОСТ 13943-86                                 | 2              |  |
| 4.           |                            | Подшипник 180206К10С27<br>ГОСТ 8882-75                    | Bearing 180206К10С27<br>ГОСТ 8882-75                      | 2              | Доп. замена на<br>Подшипник 180206АС17<br>ГОСТ 8882-75 |
| 5.           | PCM-10.05.00.112B          | Шкив специальный на<br>единой основе<br>4-х ручьевой 4/НВ | Pulley special on a uniform<br>basis<br>4-х ручьевой 4/НВ | 1              |  |
| 6.           | PCM-10.05.00.023B          | Кольцо  | Ring  | 1              |  |
| 7.           | PCM-10.05.00.300Б          | Шкив  | Pulley  | 1              |  |
| 8.           | PCM-10.05.00.023B          | Кольцо  | Ring  | 1              |  |
| 9.           |                            | Шайба С.20х3,9.01.019<br>ГОСТ 11371-78                    | Washer С.20х3,9.01.019<br>ГОСТ 11371-78                   | 1              |  |
| 10.          |                            | Гайка М20-6Н.04.35.019<br>ГОСТ 5916-70                    | Nut М20-6Н.04.35.019<br>ГОСТ 5916-70                      | 2              |  |
| 11.          |                            | Маслёнка 2.2.90.Ц6.хр<br>ГОСТ 19853-74                    | Butterdish 2.2.90.Ц6.хр<br>ГОСТ 19853-74                  | 1              |  |
| 12.          | PCM-10Б.05.00.602Б         | Ось   | Axe   | 1              |  |
| 13.          |                            | Шайба С.30х2.01.019<br>ГОСТ 11371-78                      | Washer С.30х2.01.019<br>ГОСТ 11371-78                     | 2              |  |
| 14.          | PCM-10.05.00.027B          | Втулка  | Bush  | 2              |  |
| 15.          | PCM-10.05.00.140Г          | Рычаг   | Lever   | 1              |  |
| 16.          |                            | Болт М12-6gx20.88.35.019<br>ГОСТ 7798-70                  | Bolt М12-6gx20.88.35.019<br>ГОСТ 7798-70                  | 2              |  |
| 17.          |                            | Шайба 12Т 65Г 019<br>ГОСТ 6402-70                         | Washer 12Т 65Г 019<br>ГОСТ 6402-70                        | 2              |  |
| 18.          | PCM-10Б.05.00.160          | Рамка   | Framework   | 1              |  |



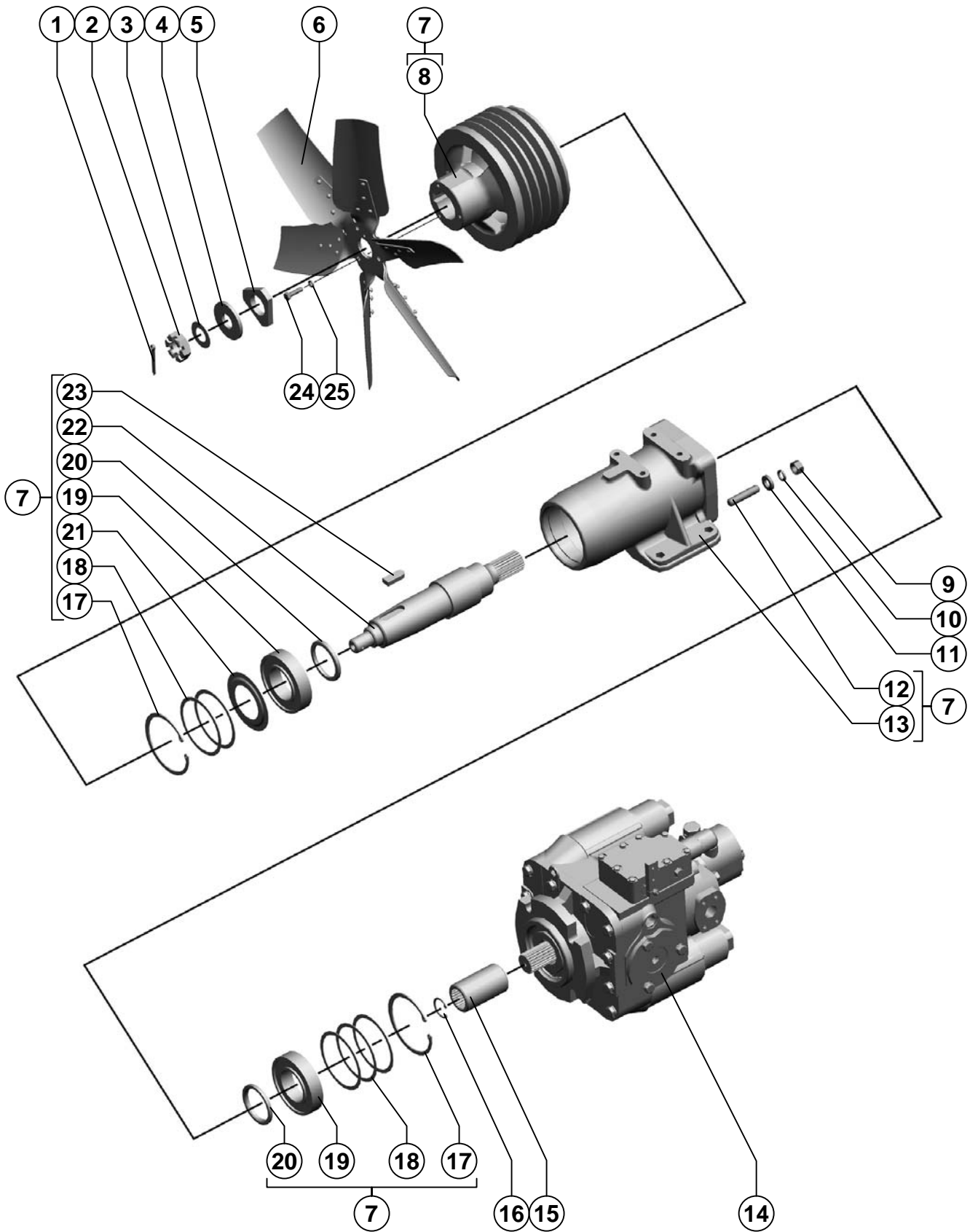

Шасси

Chassis

| Поз.<br>Ref. | Обозначение<br>Designation | Наименование  | Description   | Кол.<br>Quant. | Примечание<br>Annotation   |
|--------------|----------------------------|---|---|----------------|--|
| 1.           |                            | Шплинт 5x50.019<br>ГОСТ 397-79                                    | Cotter 5x50.019<br>ГОСТ 397-79                            | 1              |  |
| 2.           |                            | Гайка М27x2-6Н.04.35.019<br>ГОСТ 5919-73                          | Nut M27x2-6H.04.35.019<br>ГОСТ 5919-73                    | 1              |  |
| 3.           | PCM-10.05.04.414           | Шайба   | Washer  | 4              |  |
| 4.           | PCM-10.05.04.409           | Шайба   | Washer  | 1              |  |
| 5.           | PCM-10.05.04.411           | Шайба   | Washer  | 1              |  |
| 6.           | PCM-10.05.04.270           | Вентилятор  | Blower  | 1              |  |
| 7.           | PCM-10Б.05.04.050А         | Привод гидронасоса  | Drive of the hydropump                                    | 1              |  |
| 8.           | PCM-10.05.04.102Г          | Шкив  | Pulley  | 1              |  |
| 9.           |                            | Гайка М14-6Н.6.019<br>ГОСТ 5915-70                                | Nut M14-6H.6.019<br>ГОСТ 5915-70                          | 4              |  |
| 10.          |                            | Шайба 14Т 65Г 019<br>ГОСТ 6402-70                                 | Washer 14T 65G 019<br>ГОСТ 6402-70                        | 4              |  |
| 11.          |                            | Шайба С.14x5.01.019<br>ГОСТ 11371-78                              | Washer C.14x5.01.019<br>ГОСТ 11371-78                     | 4              |  |
| 12.          | PCM-10.05.04.612Б          | Шпилька   | Pin   | 4              |  |
| 13.          | PCM-10.05.04.101Г          | Корпус  | Body  | 1              |  |
| 14.          |                            | Насос аксиально-поршневой<br>НП 90<br>ТУ 3 Украины 5786106.010-93 | Pump axial-piston НП 90<br>ТУ 3 Украины<br>5786106.010-93 | 1              | Доп. замена на<br>Насос аксиально-<br>поршневой НП 112-1<br>ТУ 3 Украины<br>5786106.010-93 |
| 15.          | PCM-10.05.04.609Б          | Муфта   | Clutch  | 1              |  |
| 16.          | PCM-10.05.04.465Б          | Ограничитель  | Clipper   | 1              |  |
| 17.          |                            | Кольцо С110<br>ГОСТ 13943-86                                      | Ring C110<br>ГОСТ 13943-86                                | 2              |  |
| 18.          | PCM-10.05.04.478           | Шайба   | Washer  | 5              |  |
| 19.          |                            | Подшипник 180712АКС27<br>нестандартный                            | Bearing 180712АКС27<br>non-standard                       | 2              | Доп. замена на<br>Подшипник 180712АС27<br>нестандартный                                    |
| 20.          | PCM-10.05.04.007Д          | Втулка  | Bush  | 2              |  |
| 21.          | PCM-10.05.04.412Б          | Шайба защитная  | Washer protective   | 1              |  |
| 22.          | PCM-10.05.04.602Г          | Вал   | Shaft   | 1              |  |
| 23.          |                            | Шпонка 3-16x10x40<br>ГОСТ 23360-78                                | Key 3-16x10x40<br>ГОСТ 23360-78                           | 1              |  |
| 24.          |                            | Болт М8-6gx30.88.35.019<br>ГОСТ 7798-70                           | Bolt M8-6gx30.88.35.019<br>ГОСТ 7798-70                   | 3              |  |
| 25.          |                            | Шайба 8Т 65Г 019<br>ГОСТ 6402-70                                  | Washer 8T 65G 019<br>ГОСТ 6402-70                         | 3              |  |

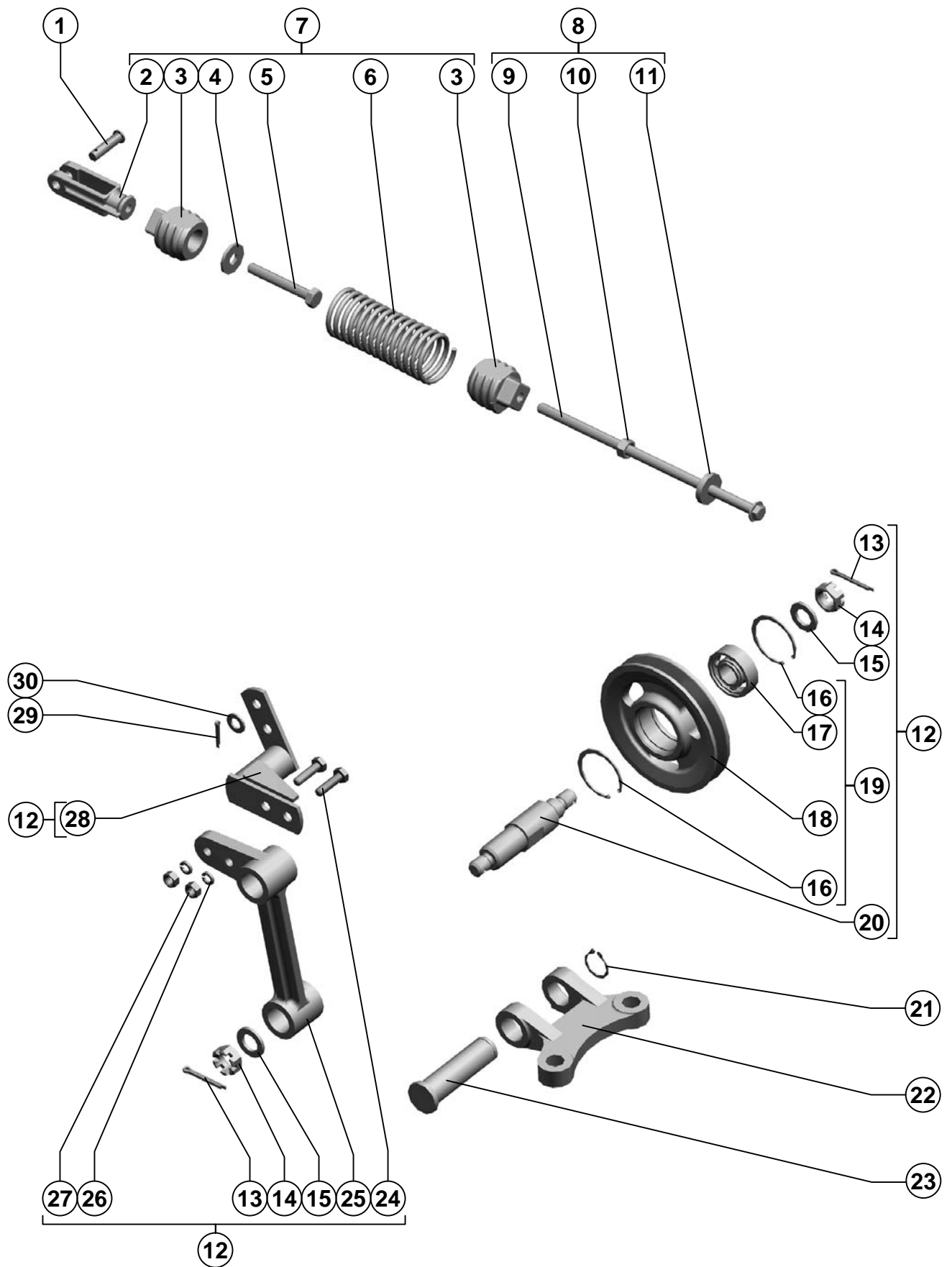

Шасси

Chassis

| Поз. Ref. | Обозначение Designation | Наименование                                | Description                                 | Кол. Quant. | Примечание Annotation                                 |
|-----------|-------------------------|---|---|-------------|---|
| 1.        |                         | Ось 6-10 b12x36.35.Ц9хр<br>ГОСТ 9650-80     | Аxe 6-10 b12x36.35.Ц9хр<br>ГОСТ 9650-80     | 1           |   |
| 2.        | 54-30188                | Вилка                                       | Fork  | 1           |   |
| 3.        | PCM-10.05.04.112Б       | Пробка                                      | Cork  | 2           |   |
| 4.        |                         | Шайба С 10x3.01.019<br>ГОСТ 6958-78         | Washer С 10x3.01.019<br>ГОСТ 6958-78        | 1           |   |
| 5.        |                         | Болт М10-6gx70-65.88.35.019<br>ГОСТ 7798-70 | Bolt М10-6gx70-65.88.35.019<br>ГОСТ 7798-70 | 1           |   |
| 6.        | PCM-10.05.04.611Б       | Пружина                                     | Spring                                      | 1           |   |
| 7.        | PCM-10.05.04.260А       | Пружина                                     | Spring                                      | 1           |   |
| 8.        | PCM-10.05.04.290А       | Болт натяжной                               | Bolt tension                                | 1           |   |
| 9.        | PCM-10.05.04.606Б       | Болт  | Bolt  | 1           |   |
| 10.       |                         | Гайка М10-6Н.6.019<br>ГОСТ 5915-70          | Nut М10-6Н.6.019<br>ГОСТ 5915-70            | 1           |   |
| 11.       | PCM-10.05.04.009        | Шайба                                       | Washer                                      | 1           | Доп. замена на<br>PCM-10.05.04.608                    |
| 12.       | PCM-10.05.04.130Б       | Натяжник                                    | Stretch                                     | 1           |   |
| 13.       |                         | Шплинт 4x36.019<br>ГОСТ 397-79              | Cotter 4x36.019<br>ГОСТ 397-79              | 2           |   |
| 14.       |                         | Гайка М16-6Н.04.35.019<br>ГОСТ 5919-73      | Nut М16-6Н.04.35.019<br>ГОСТ 5919-73        | 2           |   |
| 15.       |                         | Шайба С.16.01.019<br>ГОСТ 11371-78          | Washer С.16.01.019<br>ГОСТ 11371-78         | 2           |   |
| 16.       |                         | Кольцо С47<br>ГОСТ 13943-86                 | Ring С47<br>ГОСТ 13943-86                   | 2           |   |
| 17.       |                         | Подшипник 180204К10С27<br>ГОСТ 8882-75      | Bearing 180204К10С27<br>ГОСТ 8882-75        | 1           | Доп. замена на<br>Подшипник 180204С17<br>ГОСТ 8882-75 |
| 18.       | PCM-10.05.04.104Г       | Шкив  | Pulley                                      | 1           |   |
| 19.       | PCM-10.05.04.190А       | Шкив  | Pulley                                      | 1           |   |
| 20.       | PCM-10.05.04.603Б       | Ось   | Аxe   | 1           |   |
| 21.       |                         | Кольцо С25<br>ГОСТ 13942-86                 | Ring С25<br>ГОСТ 13942-86                   | 1           |   |
| 22.       | PCM-10.05.04.106А       | Кронштейн                                   | Bracket                                     | 1           |   |
| 23.       | PCM-10.05.04.601Д       | Ось   | Аxe   | 1           |   |
| 24.       |                         | Болт М8-6gx30.88.35.019<br>ГОСТ 7798-70     | Bolt М8-6gx30.88.35.019<br>ГОСТ 7798-70     | 2           |   |
| 25.       | PCM-10.05.04.105А       | Рычаг                                       | Lever                                       | 1           |   |
| 26.       |                         | Шайба 8Т 65Г 019<br>ГОСТ 6402-70            | Washer 8Т 65Г 019<br>ГОСТ 6402-70           | 2           |   |
| 27.       |                         | Гайка М8-6Н.6.019<br>ГОСТ 5915-70           | Nut М8-6Н.6.019<br>ГОСТ 5915-70             | 2           |   |
| 28.       | PCM-10.05.04.280А       | Рычаг                                       | Lever                                       | 1           |   |
| 29.       |                         | Шплинт 3,2x20.019<br>ГОСТ 397-79            | Cotter 3,2x20.019<br>ГОСТ 397-79            | 1           |   |
| 30.       |                         | Шайба С.10.01.019<br>ГОСТ 11371-78          | Washer С.10.01.019<br>ГОСТ 11371-78         | 1           |   |

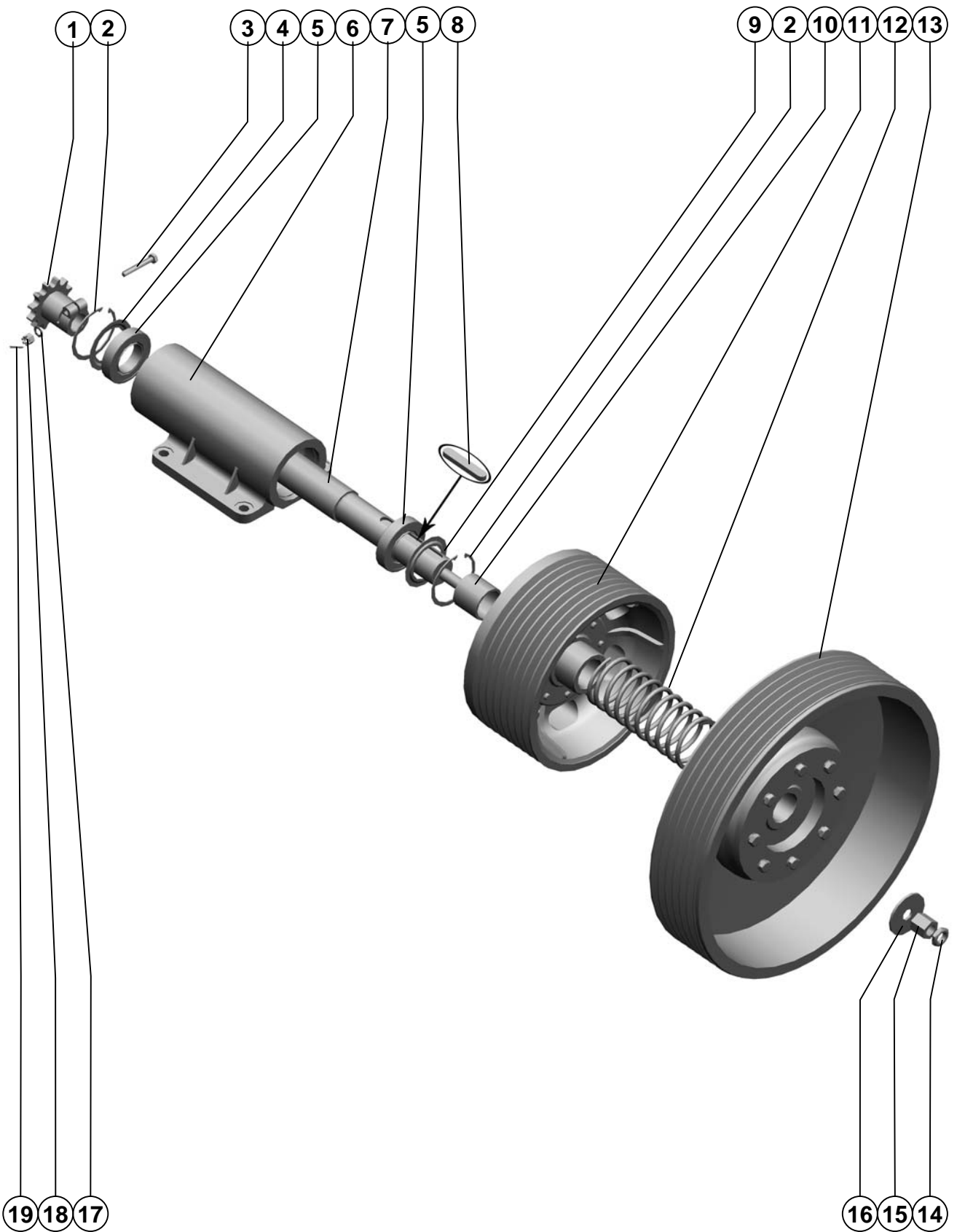

Агрегат измельчающий

Crushing aggregate

| Поз.<br>Ref. | Обозначение<br>Designation | Наименование                              | Description                               | Кол.<br>Quan. | Примечание<br>Annotation            |
|--------------|----------------------------|---|---|---------------|-------------------------------------|
| 1.           | PCM-100.01.00.612Б         | Полумуфта                                 | Half-coupling                             | 1             |                                     |
| 2.           |                            | Кольцо С110<br>ГОСТ 13943-86              | Ring С110<br>ГОСТ 13943-86                | 2             |                                     |
| 3.           |                            | Болт 2М12-6gx75.88.35.019<br>ГОСТ 7798-70 | Bolt 2М12-6gx75.88.35.019<br>ГОСТ 7798-70 | 1             |                                     |
| 4.           | PCM-10.05.04.412Б          | Шайба защитная                            | Washer                                    | 1             |                                     |
| 5.           |                            | Подшипник 180712 АС27<br>нестандартный    | Bearing 180712 АС27 non-<br>standard      | 2             |                                     |
| 6.           | PCM-100.13.00.101          | Корпус                                    | Frame                                     | 1             |                                     |
| 7.           | PCM-100.13.00.602А         | Вал                                       | Shaft                                     | 1             |                                     |
| 8.           |                            | Шпонка 20x12x160<br>ГОСТ 23360-78         | Dowel 20x12x160<br>ГОСТ 23360-78          | 1             |                                     |
| 9.           | PCM-100.13.00.401          | Шайба защитная                            | Washer                                    | 1             |                                     |
| 10.          | PCM-100.13.00.801          | Втулка                                    | Bush                                      | 1             |                                     |
| 11.          | PCM-100.13.00.040          | Шкив                                      | Pulley                                    | 1             |                                     |
| 12.          | PCM-100.13.00.612          | Пружина                                   | Spring                                    | 1             |                                     |
| 13.          | PCM-100.13.00.030А         | Шкив                                      | Pulley                                    | 1             | Доп. замена на<br>PCM-100.13.00.004 |
| 14.          |                            | Гайка М24x2-6Н.6.019<br>ГОСТ 15525-70     | Nut М24x2-6Н.6.019 ГОСТ<br>15525-70       | 1             |                                     |
| 15.          |                            | Гайка М24x2-6Н.04.35.019<br>ГОСТ 5916-70  | Nut М24x2-6Н.04.35.019<br>ГОСТ 5916-70    | 1             |                                     |
| 16.          | PCM-100.13.00.403          | Шайба                                     | Washer                                    | 1             |                                     |
| 17.          |                            | Шайба С.12x2.01.019<br>ГОСТ 11371-78      | Washer С.12x2.01.019<br>ГОСТ 11371-78     | 1             |                                     |
| 18.          |                            | Гайка М12-6Н.6.019<br>ГОСТ 5918-73        | Nut М12-6Н.6.019<br>ГОСТ 5918-73          | 1             |                                     |
| 19.          |                            | Шплинт 3,2x32.019<br>ГОСТ 397-79          | Split pin 3,2x32.019<br>ГОСТ 397-79       | 1             |                                     |

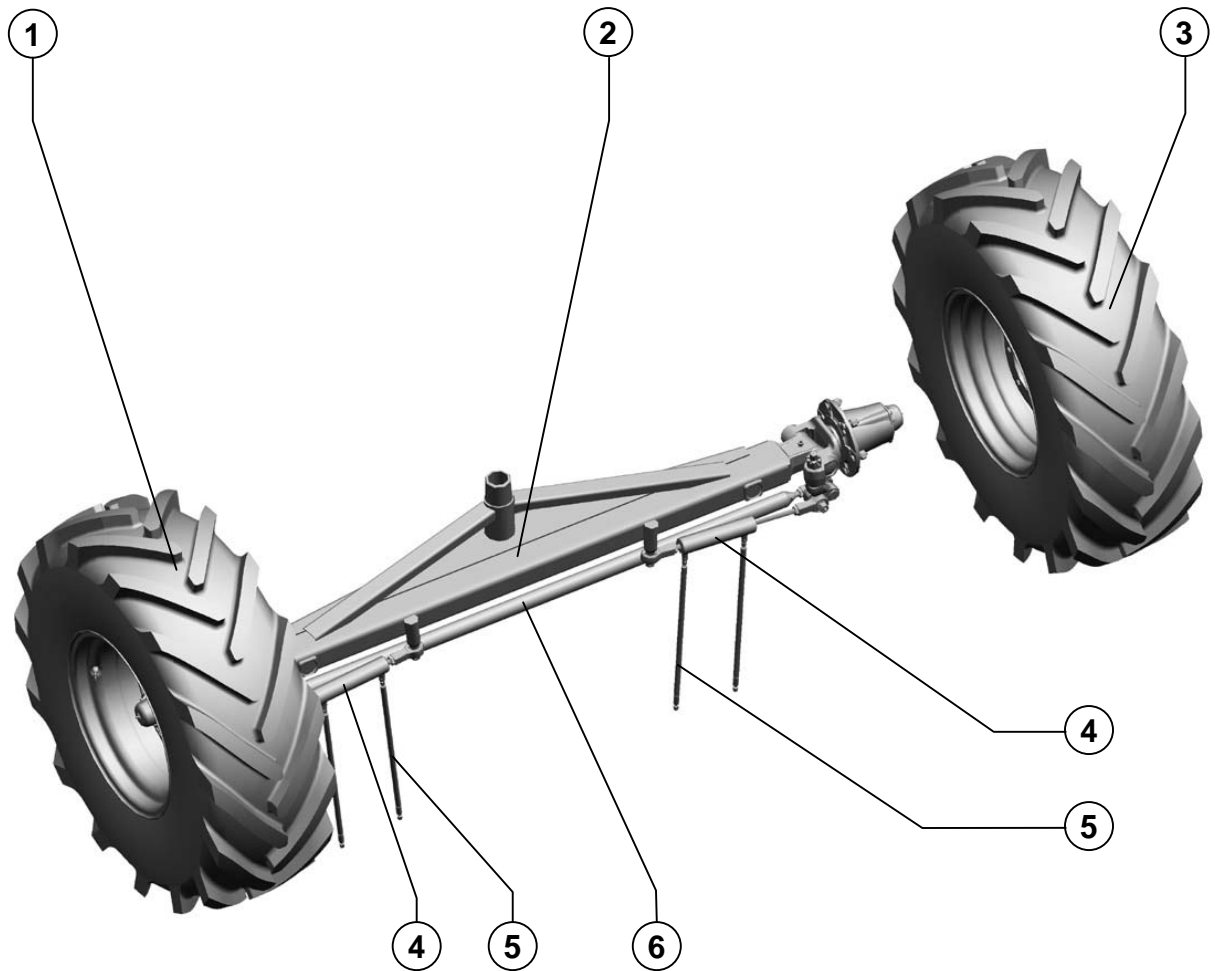

| Поз.<br>Ref. | Обозначение<br>Designation | Наименование   | Description   | Кол.<br>Quan. | Примечание<br>Annotation   |
|--------------|----------------------------|--|---|---------------|--|
| 1.           | PCM-10.02.02.030A-01       | Колесо управляемое   | Steered wheel   | 1             |  |
| 2.           | PCM-8.02.02.020A           | Балка моста  | Axle beam   | 1             |  |
| 3.           | PCM-10.02.02.030A          | Колесо управляемое   | Steered wheel   | 1             |  |
| 4.           | PCM-10Б.02.02.280          | Гидроцилиндр   | Hydraulic cylinder  | 2             |  |
| 5.           |                            | Рукав высокого давления<br>армированный<br>8.01.02.25,0/75.610-У1<br>ТУ 4791-001-24263187-2002 | Reinforced high pressure<br>hose<br>8.01.02.25,0/75.610-У1<br>ТУ 4791-001-24263187-<br>2002 | 4             | Доп. замена на<br>Рукав высокого давления<br>8.350.610(2.А3А.04-<br>1.М14х1,5/М14х1,5)<br>ТУ 4833-001-33523900-00;<br>РВД. 8.А1.Б1.610.35/140 ТУ<br>4791-001-00166887-2002 |
| 6.           | PCM-8.02.02.210A           | Труба  | Pipe  | 1             |  |



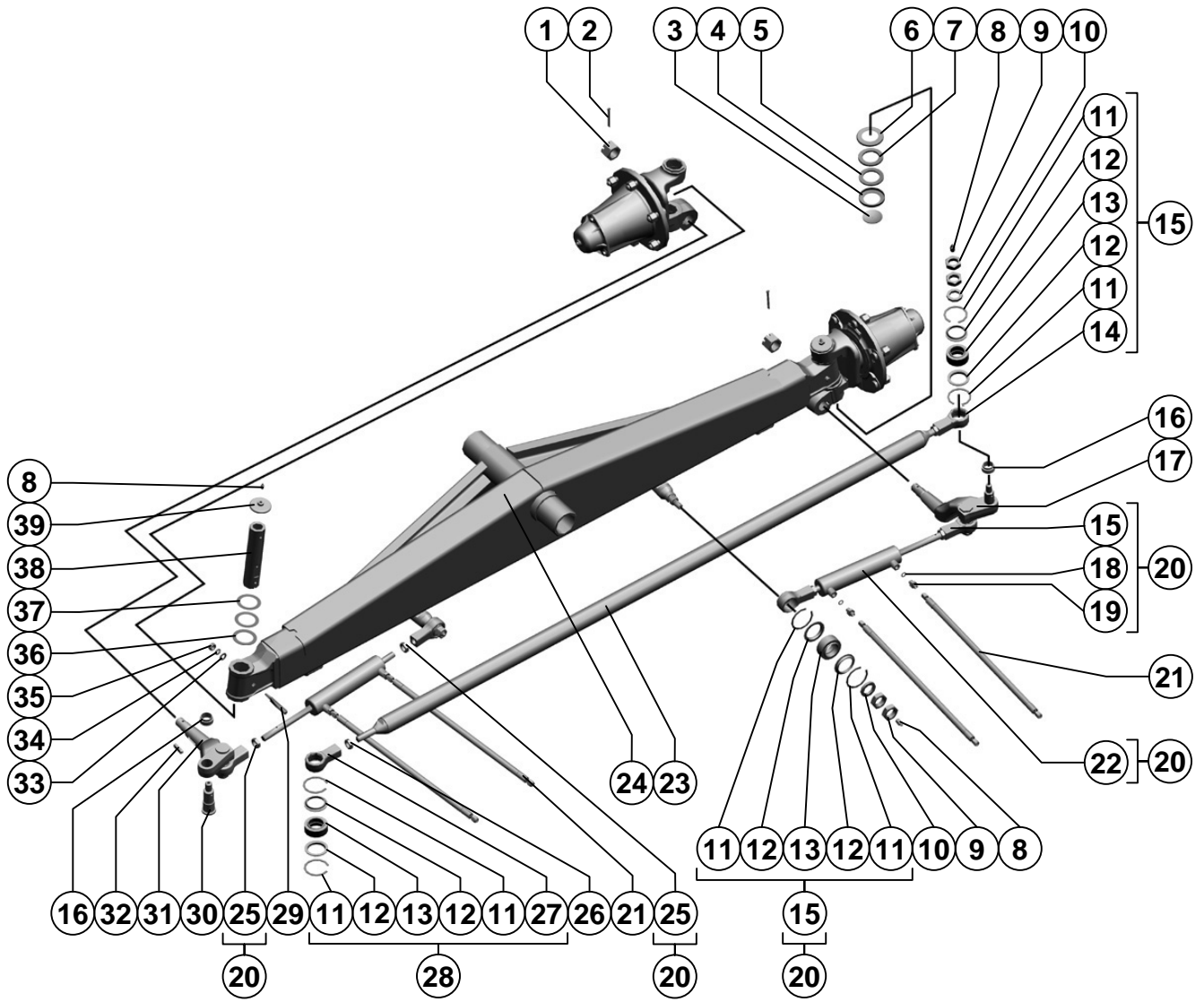

| Поз. Ref. | Обозначение Designation | Наименование  | Description  | Кол. Quan | Примечание Annotation  |
|-----------|-------------------------|---|--|-----------|--|
| 1.        |                         | Гайка М30х2-6Н.6.019<br>ГОСТ 5918-73  | Nut M30x2-6H.6.019<br>ГОСТ 5918-73   | 2         |  |
| 2.        |                         | Шплинт 6,3х63.019<br>ГОСТ 397-79  | Cotter 6,3x63.019<br>ГОСТ 397-79   | 2         |  |
| 3.        | PCM-10.02.02.411        | Заглушка  | Stopper  | 2         |  |
| 4.        | PCM-10.02.02.408        | Обойма подшипника   | Bearing holder   | 2         |  |
| 5.        | PCM-10.02.02.415        | Шайба опорная   | Supporting washer  | 2         |  |
| 6.        | PCM-10.02.02.409A       | Колпак подшипника   | Bearing cap  | 2         |  |
| 7.        | PCM-10.02.02.013        | Шайба подшипника  | Bearing washer   | 2         |  |
| 8.        |                         | Маслёнка 1.2.Ц6.хр<br>ГОСТ 19853-74   | Lubricator 1.2.Ц6.хр<br>ГОСТ 19853-74  | 10        |  |
| 9.        |                         | Гайка М20х1,5-6Н.04.35.019<br>ГОСТ 5916-70  | Nut M20x1,5-6H.04.35.019<br>ГОСТ 5916-70   | 12        |  |
| 10.       |                         | Шайба С 20х5.01.019<br>ГОСТ 10450-78  | Washer С 20x5.01.019<br>ГОСТ 10450-78  | 6         |  |
| 11.       |                         | Кольцо С47 ГОСТ 13941-86  | Ring С47 ГОСТ 13941-86   | 12        |  |
| 12.       | PCM-10.02.02.007A       | Кольцо  | Ring   | 12        |  |
| 13.       |                         | Подшипник ШСП30<br>ТУ 37.553.130-90   | Bearing ШСП30<br>ТУ 37.553.130-90  | 6         |  |
| 14.       | PCM-10.02.02.638A       | Корпус шарнира  | Joint housing  | 5         |  |
| 15.       | PCM-10.02.02.170A       | Шарнир  | Join   | 5         |  |
| 16.       | PCM-10.02.02.806A       | Втулка  | Bush   | 4         |  |
| 17.       | PCM-10.02.02.631A       | Рычаг   | Lever  | 1         |  |
| 18.       |                         | Кольцо 011-015-25-2-6<br>ГОСТ 9833-73/ГОСТ 18829-73   | Ring 011-015-25-2-6<br>ГОСТ 9833-73/ГОСТ 18829-73                                    | 2         |  |
| 19.       | PCM-10Б.09.69.622B      | Штуцер ввертной   | Fitting nipple   | 2         |  |
| 20.       | PCM-10Б.02.02.280       | Гидроцилиндр  | Hydraulic cylinder   | 2         |  |
| 21.       |                         | Рукав высокого давления армированный<br>8.01.02.25,0/75.610-У1<br>ТУ 4791-001-24263187-2002 | Reinforced high pressure hose<br>8.01.02.25,0/75.610-У1<br>ТУ 4791-001-24263187-2002 | 4         | Доп. замена на<br>Рукав высокого давления<br>8.350.610(2.АЗА.04-1.М14х1,5/М14х1,5)<br>ТУ 4833-001-33523900-00;<br>РВД. 8.А1.Б1.610.35/140 ТУ<br>4791-001-00166887-2002 |
| 22.       |                         | Гидроцилиндр ГЦ<br>50.200.16.000А-01<br>ТУ 23.1.406-86                                      | Hydraulic cylinder ГЦ<br>50.200.16.000А-01<br>ТУ 23.1.406-86                         | 2         | Доп. замена на<br>Гидроцилиндр<br>ГЦ50.200.16.000А-01<br>ТУ 4785-001-07512714-2002;<br>Гидроцилиндр<br>57ГЦ.50/25.200.16 У1<br>ТУ 4775-024-00165573-2002               |
| 23.       | PCM-8.02.02.210A        | Труба   | Tube   | 1         |  |
| 24.       | PCM-8.02.02.020A        | Балка моста   | Axel beam  | 1         |  |
| 25.       |                         | Гайка М22х1,5-6Н.04.35.019<br>ГОСТ 15522-70   | Nut M22x1,5-6H.04.35.019<br>ГОСТ 15522-70  | 5         |  |
| 26.       |                         | Гайка М22х1,5ЛН-6Н.04.35.019<br>ГОСТ 15522-70   | Nut M22x1,5ЛН-6H.04.35.019<br>ГОСТ 15522-70  | 1         |  |
| 27.       | PCM-10.02.02.638А-01    | Корпус шарнира  | Joint housing  | 1         |  |
| 28.       | PCM-10.02.02.170А-01    | Шарнир  | Join   | 1         |  |
| 29.       | PCM-10.02.02.635А       | Клин шкворня  | Pivot key  | 2         |  |
| 30.       | PCM-10.02.02.633А       | Ось   | Axle   | 4         |  |
| 31.       | PCM-10.02.02.631А-01    | Рычаг   | Lever  | 1         |  |
| 32.       |                         | Шпонка 12х8х40<br>ГОСТ 23360-78   | Key 12x8x40<br>ГОСТ 23360-78   | 2         |  |
| 33.       |                         | Шайба С.10.01.019<br>ГОСТ 11371-78  | Washer С.10.01.019<br>ГОСТ 11371-78  | 2         |  |
| 34.       |                         | Шайба 10Т 65Г 019<br>ГОСТ 6402-70   | Washer 10Т 65Г 019<br>ГОСТ 6402-70   | 2         |  |

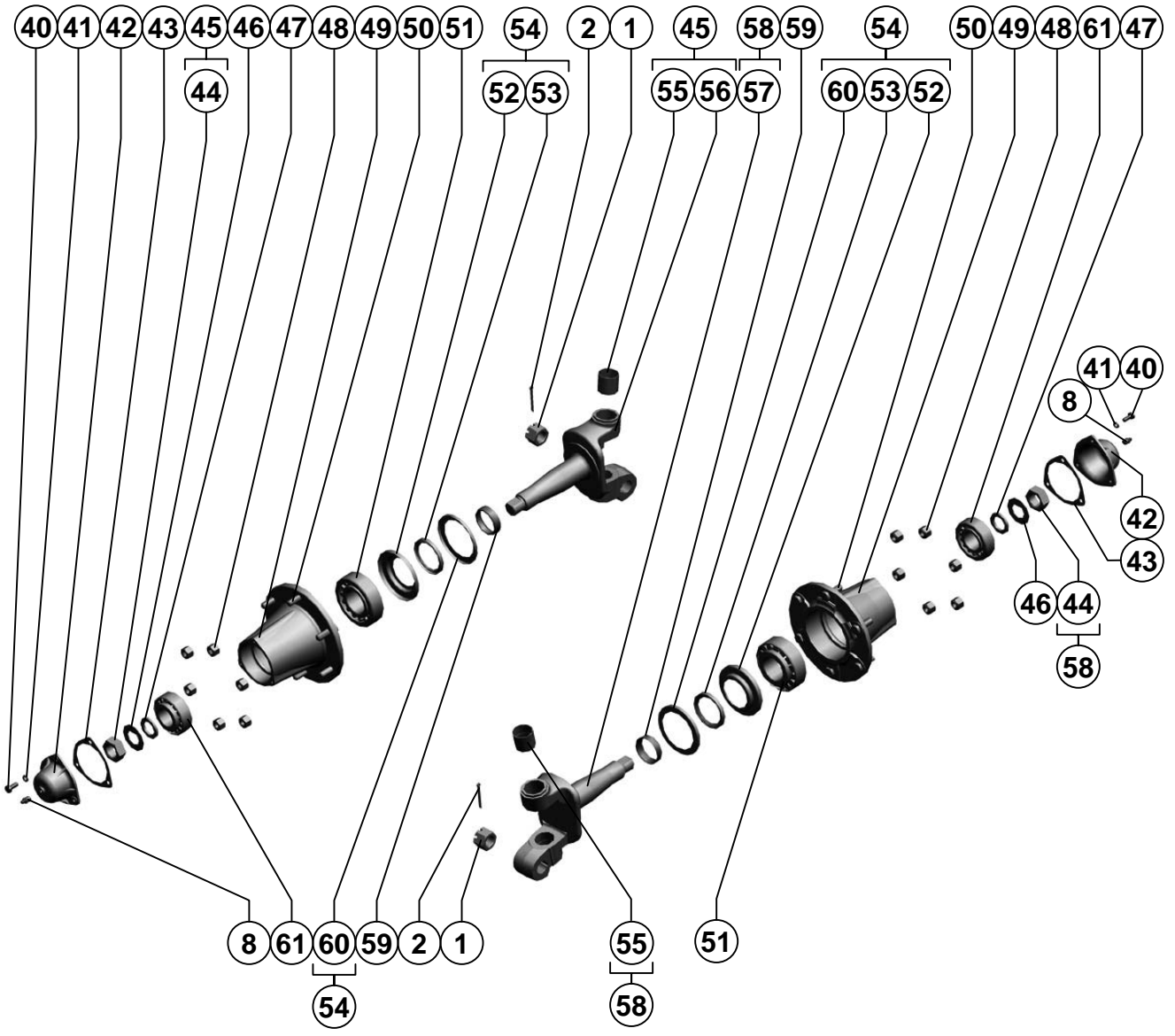

| Поз. Ref. | Обозначение Designation | Наименование   | Description   | Кол. Quan. | Примечание Annotation                                |
|-----------|-------------------------|--|---|------------|--|
| 35.       |                         | Гайка М10-6Н.6.019<br>ГОСТ 5915-70                       | Nut M10-6H.6.019<br>ГОСТ 5915-70                      | 2          |  |
| 36.       | PCM-10.02.02.413A       | Шайба  | Washer  | 2          |  |
| 37.       | PCM-10.02.02.414A       | Шайба  | Washer  | 4          |  |
| 38.       | PCM-10.02.02.805A       | Шкворень   | Pintle  | 2          |  |
| 39.       | PCM-10.02.02.140A       | Крышка   | Cover   | 2          |  |
| 40.       |                         | Болт М8-6gx20.88.35.019<br>ГОСТ 7798-70                  | Bolt M8-6gx20.88.35.019<br>ГОСТ 7798-70               | 6          |  |
| 41.       |                         | Шайба 8Т 65Г 019<br>ГОСТ 6402-70                         | Washer 8T 65G 019<br>ГОСТ 6402-70                     | 6          |  |
| 42.       | PCM-10.02.02.009A       | Колпак ступицы   | Hub cap   | 2          |  |
| 43.       | PCM-10.02.02.001        | Прокладка  | Packing   | 2          |  |
| 44.       | PCM-10.02.02.634 A      | Гайка  | Nut   | 2          |  |
| 45.       | PCM-10.02.02.190A-01    | Кулак поворотный   | Rotary cam  | 1          |  |
| 46.       | PCM-10.02.02.417        | Шайба  | Washer  | 2          |  |
| 47.       | PCM-10.02.02.632Б       | Втулка   | Bush  | 2          |  |
| 48.       | 54-62440                | Гайка  | Nut   | 12         |  |
| 49.       | PCM-10.02.02.204B       | Ступица  | Nave  | 2          |  |
| 50.       | PCM-10.02.02.616        | Болт колеса  | Wheel bolt  | 12         |  |
| 51.       |                         | Подшипник 7613A<br>ГОСТ 27365-87                         | Bearing 7613A<br>ГОСТ 27365-87                        | 2          | Доп. замена на<br>Подшипник 7613<br>ТУ 37.006.162-89 |
| 52.       | PCM-10.02.02.426        | Обойма   | Iron ring   | 2          |  |
| 53.       |                         | Манжета I.2-75x100-1<br>ГОСТ 8752-79/<br>ОСТ 38.05146-78 | Cuff I.2-75x100-1 ГОСТ<br>8752-79/<br>OCT 38.05146-78 | 2          |  |
| 54.       | PCM-10.02.02.130        | Сальник с обоймой  | Stuffing-box with iron ring                           | 2          |  |
| 55.       | PCM-10.02.02.012A       | Втулка   | Bush  | 4          |  |
| 56.       | PCM-10.02.02.645-01     | Кулак поворотный   | Rotary cam  | 1          |  |
| 57.       | PCM-10.02.02.645        | Кулак поворотный   | Rotary cam  | 1          |  |
| 58.       | PCM-10.02.02.190A       | Кулак поворотный   | Rotary cam  | 1          |  |
| 59.       | PCM-10.02.02.605A       | Кольцо сальника  | Gland ring  | 2          |  |
| 60.       | PCM-10.02.02.425        | Кольцо упорное   | Stop collar   | 2          |  |
| 61.       |                         | Подшипник 7610A<br>ГОСТ 27365-87                         | Bearing 7610A<br>ГОСТ 27365-87                        | 2          | Доп. замена на<br>Подшипник 7610<br>ТУ 37.006.162-89 |

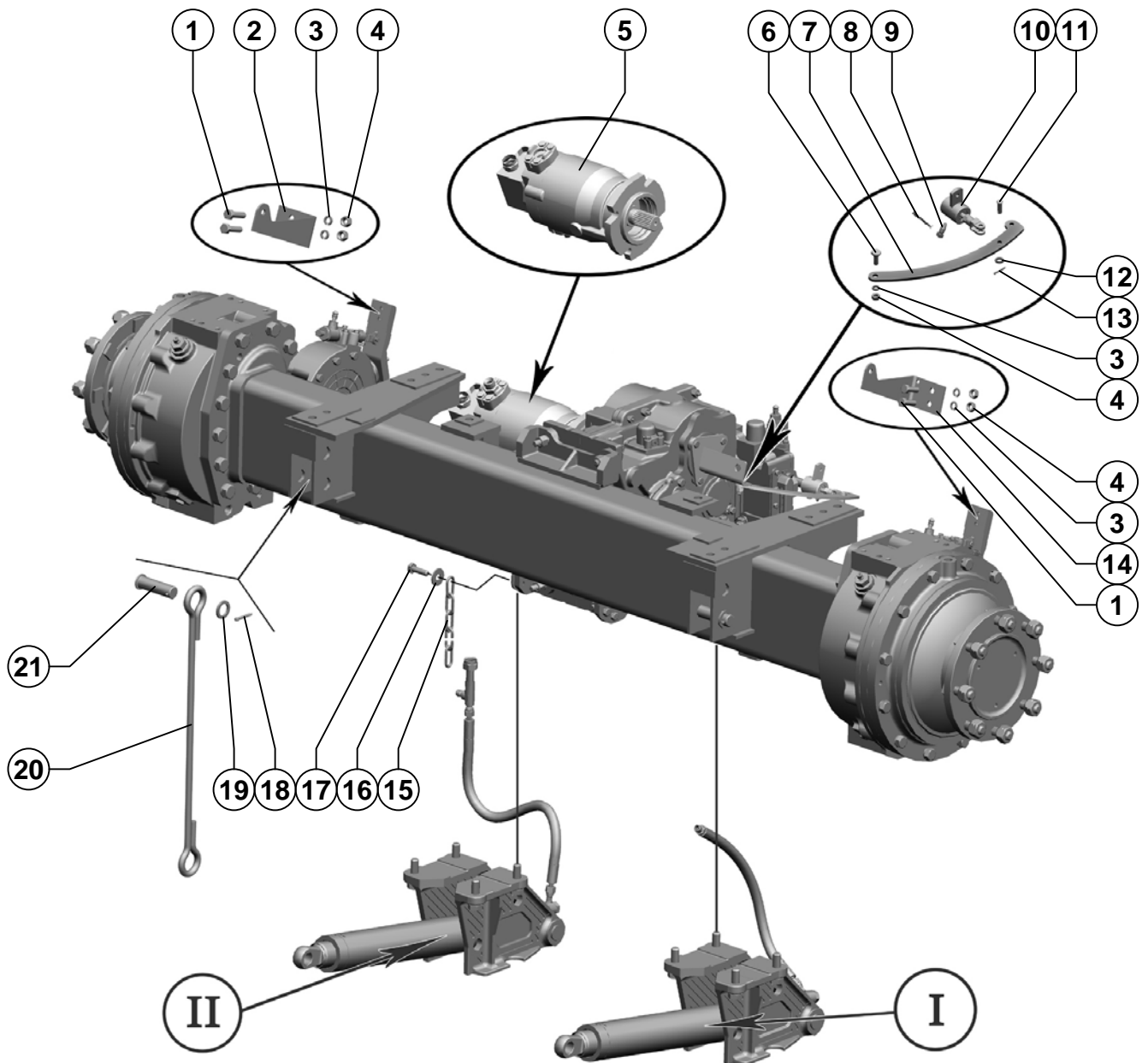

Шасси

Chassis

| Поз.<br>Ref. | Обозначение<br>Designation | Наименование   | Description   | Кол.<br>Quant. | Примечание<br>Annotation |
|--------------|----------------------------|--|---|----------------|--------------------------|
| 1.           |                            | Болт М10-6gx35.88.35.019<br>ГОСТ 7798-70                               | Bolt M10-6gx35.88.35.019<br>ГОСТ 7798-70                          | 4              |                          |
| 2.           | PCM-100.25.15.050-01       | Рычаг  | Lever   | 1              |                          |
| 3.           |                            | Шайба 10Т 65Г 019<br>ГОСТ 6402-70                                      | Washer 10Т 65Г 019<br>ГОСТ 6402-70                                | 5              |                          |
| 4.           |                            | Гайка М10-6Н.6.019<br>ГОСТ 5915-70                                     | Nut M10-6Н.6.019<br>ГОСТ 5915-70                                  | 5              |                          |
| 5.           |                            | Гидромотор аксиально-<br>поршневой МП90<br>ТУ 3 Украины 5786106.010-93 | Hydromotor axial-piston<br>МП90<br>ТУ 3 Украины<br>5786106.010-93 | 1              |                          |
| 6.           | 101.02.01.603              | Болт   | Bolt  | 1              |                          |
| 7.           | 101.02.01.436              | Рычаг  | Lever   | 1              |                          |
| 8.           | PCM-10.04.12.623           | Проволока  | Wire  | 1              |                          |
| 9.           | 3518020-46366              | Болт штока   | Bolt of a rod   | 1              |                          |
| 10.          | 101.02.01.110              | Шарнир   | Joint   | 1              |                          |
| 11.          |                            | Ось 6-10 b12x30.35.Ц9хр<br>ГОСТ 9650-80                                | Axe 6-10 b12x30.35.Ц9хр<br>ГОСТ 9650-80                           | 1              |                          |
| 12.          |                            | Шайба С.10.01.019<br>ГОСТ 11371-78                                     | Washer С.10.01.019<br>ГОСТ 11371-78                               | 1              |                          |
| 13.          |                            | Шплинт 3,2x25.019<br>ГОСТ 397-79                                       | Cotter 3,2x25.019<br>ГОСТ 397-79                                  | 1              |                          |
| 14.          | PCM-100.25.15.050          | Рычаг  | Lever   | 1              |                          |
| 15.          | PCM-10.02.01.603           | Цепь   | Chain   | 1              |                          |
| 16.          |                            | Шайба С 12.01.019<br>ГОСТ 6958-78                                      | Washer С 12.01.019<br>ГОСТ 6958-78                                | 1              |                          |
| 17.          |                            | Болт М12-6gx40.88.35.019<br>ГОСТ 7798-70                               | Bolt M12-6gx40.88.35.019<br>ГОСТ 7798-70                          | 1              |                          |
| 18.          |                            | Шплинт 6,3x40.019<br>ГОСТ 397-79                                       | Cotter 6,3x40.019<br>ГОСТ 397-79                                  | 1              |                          |
| 19.          |                            | Шайба 30.01.019<br>ГОСТ 9649-78  | Washer 30.01.019<br>ГОСТ 9649-78                                  | 1              |                          |
| 20.          | PCM-100.16.00.601          | Растяжка   | Extension   | 1              |                          |
| 21.          | 3518020-46506-01           | Палец  | Finger  | 1              |                          |



| Поз. Ref. | Обозначение Designation | Наименование  | Description  | Кол. Quant. | Примечание Annotation   |
|-----------|-------------------------|---|--|-------------|---|
| 1.        |                         | Шплинт 6,3x45.019<br>ГОСТ 397-79  | Cotter 6,3x45.019<br>ГОСТ 397-79   | 2           |   |
| 2.        |                         | Шайба С 30x3,9.01.019<br>ГОСТ 10450-78  | Washer С 30x3,9.01.019<br>ГОСТ 10450-78  | 2           |   |
| 3.        | PCM-10.02.01.201-01     | Кронштейн   | Bracket  | 2           |   |
| 4.        |                         | Рукав высокого давления армированный<br>12.01.02.21,0/63.510<br>ТУ 4791-001-24263187-2002       | Sleeve of a high pressure reinforced<br>12.01.02.21,0/63.510<br>ТУ 4791-001-24263187-2002    | 1           | Доп. замена на РВД 12.275.510.(2.АЗА.04-1.М18x1,5/М18x1,5)<br>ТУ 4833-001-33523900-00 или на РВД 12.А1.Б1.510.21/63<br>ТУ 4791-001-00166887-2002  |
| 5.        | PCM-10Б.09.72.602Б      | Угольник поворотный   | Square rotary  | 2           |   |
| 6.        | PCM-10.09.01.007А       | Шайба   | Washer   | 4           |   |
| 7.        | PCM-10.09.01.639Б       | Болт специальный  | Bolt special   | 2           |   |
| 8.        | PCM-10.02.01.201        | Кронштейн   | Bracket  | 2           |   |
| 9.        | PCM-10.02.01.604        | Ось   | Axe  | 2           |   |
| 10.       |                         | Шайба 20Т 65Г 019<br>ГОСТ 6402-70   | Washer 20Т 65Г 019<br>ГОСТ 6402-70   | 8           |   |
| 11.       |                         | Болт М20-6gx60.66.019<br>ГОСТ 7798-70   | Bolt М20-6gx60.66.019<br>ГОСТ 7798-70  | 8           |   |
| 12.       |                         | Кольцо ВК-20<br>ТУ 4193-001-27181840-98   | Ring ВК-20<br>ТУ 4193-001-27181840-98  | 1           | Доп. замена на Кольцо TD88-20S DIN 3861   |
| 13.       | PCM-10Б.09.61.624А-02   | Гайка накидная  | Thrown nut   | 1           |   |
| 14.       | PCM-100.21.33.801       | Трубка Труба 20 пх1,5<br>ГОСТ 9567-75/ В20<br>ГОСТ 8733-74<br>L=60+/-0,8мм<br>Покрытие Хим. Окс | Tube Pipe 20 пх1,5<br>ГОСТ 9567-75/ В20<br>ГОСТ 8733-74<br>L=60+/-0,8мм<br>Покрытие Хим. Окс | 1           |   |
| 15.       | PCM-100.21.33.606А      | Тройник   | T-tube   | 1           |   |
| 16.       | PCM-100.21.33.010       | Тройник   | T-tube   | 1           |   |
| 17.       |                         | Рукав высокого давления армированный<br>12.01.01.21,0/63.610<br>ТУ 4791-001-24263187-2002       | Sleeve of a high pressure reinforced<br>12.01.01.21,0/63.610<br>ТУ 4791-001-24263187-2002    | 1           | Доп. замена на РВД 12.275.610.(2.АЗА.04-04.М18x1,5/М18x1,5)<br>ТУ 4833-001-33523900-00 или на РВД 12.А1.А1.610.21/63<br>ТУ 4791-001-00166887-2002 |
| 18.       |                         | Гидроцилиндр<br>PCM-10.09.02.100В<br>ТУ 23.1.153-86   | Hydraulic cylinder<br>PCM-10.09.02.100В<br>ТУ 23.1.153-86                                    | 2           | Доп. замена на Гидроцилиндр PCM-10.09.02.100Б<br>ТУ 4785-001-07512714-2002 или на Гидроцилиндр 57ГЦ.63.500.16 У1<br>ТУ 4775-025-00165573-2002     |



|                   |                                    |                        |
|-------------------|------------------------------------|------------------------|
| PCM-100.07.02.010 | Колесо ведущее<br>Wheel conducting | Рисунок 114<br>Picture |
|-------------------|------------------------------------|------------------------|

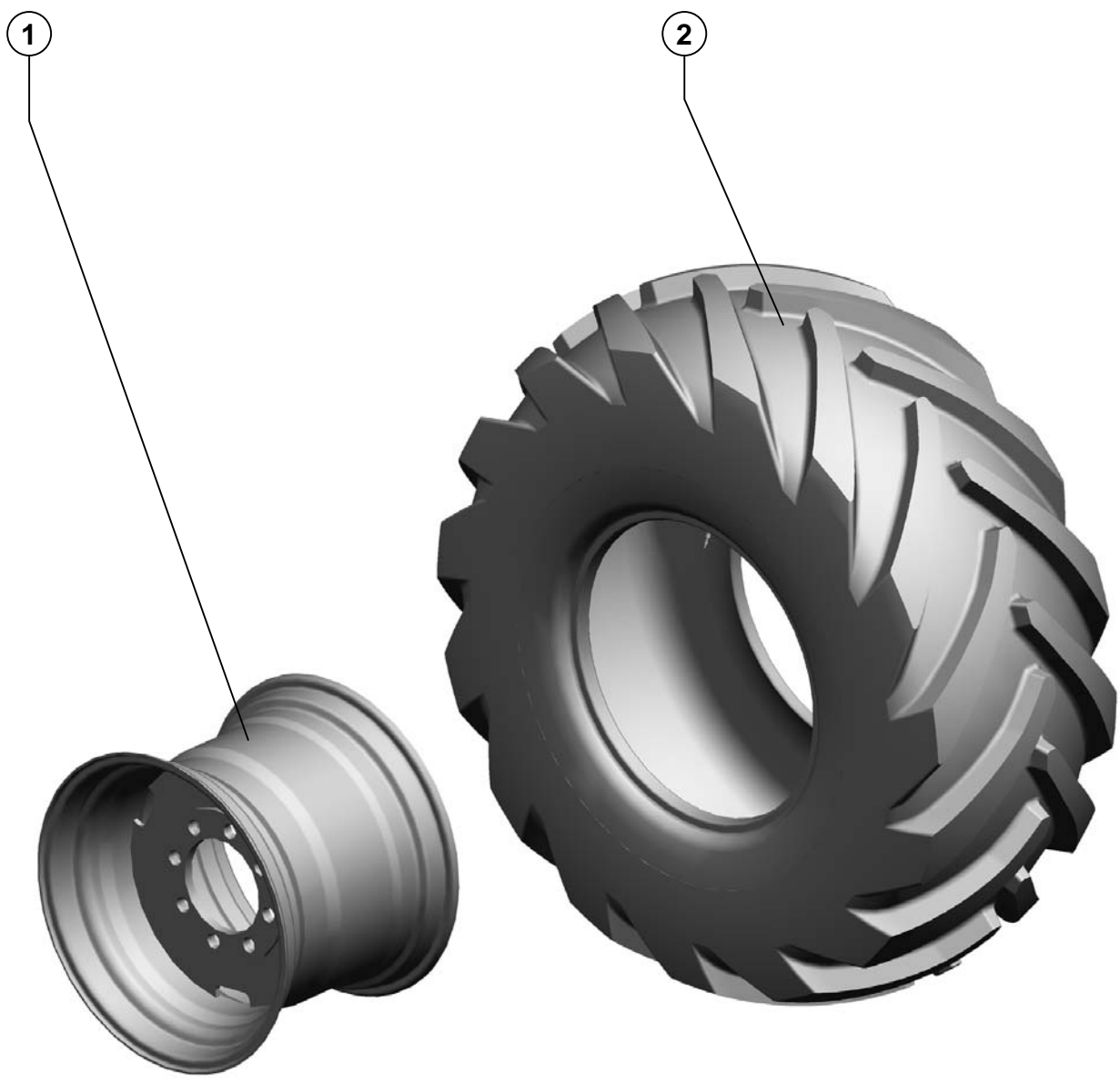

|                   |                                    |                        |
|-------------------|------------------------------------|------------------------|
| PCM-100.07.02.010 | Колесо ведущее<br>Wheel conducting | Рисунок<br>Picture 114 |
|-------------------|------------------------------------|------------------------|

| Поз.<br>Ref. | Обозначение<br>Designation | Наименование   | Description  | Кол.<br>Quant. | Примечание<br>Annotation |
|--------------|----------------------------|--|--|----------------|--------------------------|
| 1.           | PCM-100.07.02.090          | Колесо дисковое  | Wheel disk   | 2              |                          |
| 2.           |                            | Шина пневматическая<br>23,1-26 Я-242А6 НС 12<br>ТУ 38.604-06-47-89 | Trunk pneumatic<br>23,1-26 Я-242А6 НС 12<br>ТУ 38.604-06-47-89 | 2              |                          |

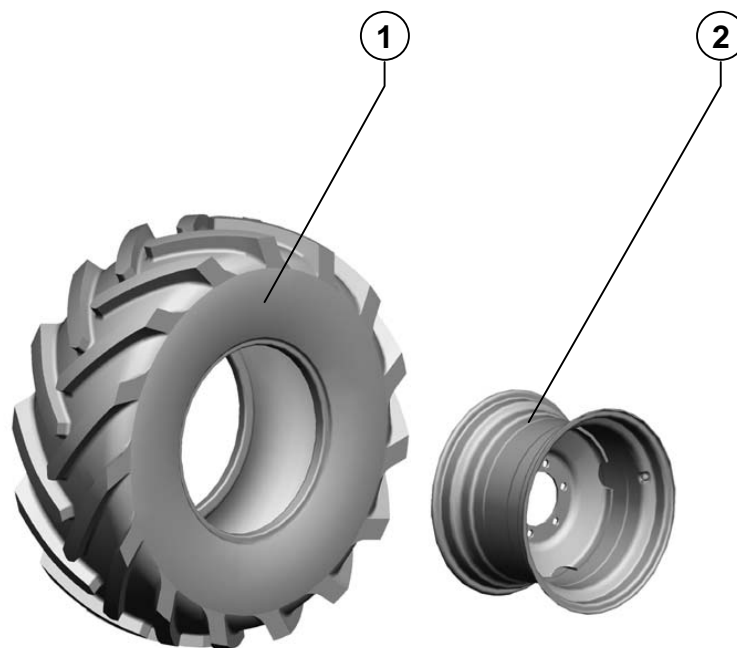

|                   |                                       |                        |
|-------------------|---------------------------------------|------------------------|
| PCM-10.02.02.030A | Колесо управляемое<br>Steerable wheel | Рисунок<br>Picture 115 |
|-------------------|---------------------------------------|------------------------|

| Поз.<br>Ref. | Обозначение<br>Designation | Наименование  | Description  | Кол.<br>Quant. | Примечание<br>Annotation                             |
|--------------|----------------------------|---|--|----------------|--|
| 1.           |                            | Шина 18,4-24 HC8<br>ГОСТ 7463-2003                  | Tire 18,4-24 HC8<br>ГОСТ 7463-2003                 | 1              | Доп. Замена на<br>Шину 18.4R24DT-30<br>139 A8 (136B) |
| 2.           |                            | Колесо DW 16x24<br>883.3107012<br>ТУ 37.001.1118-83 | Wheel DW 16x24<br>883.3107012<br>ТУ 37.001.1118-83 | 1              |  |

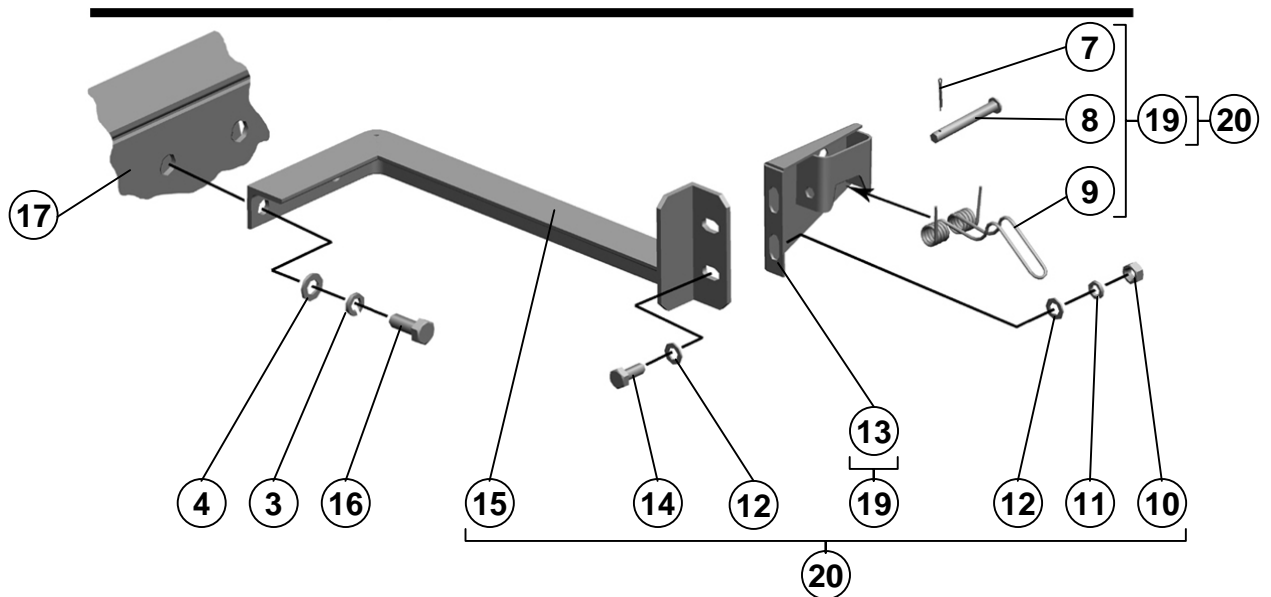
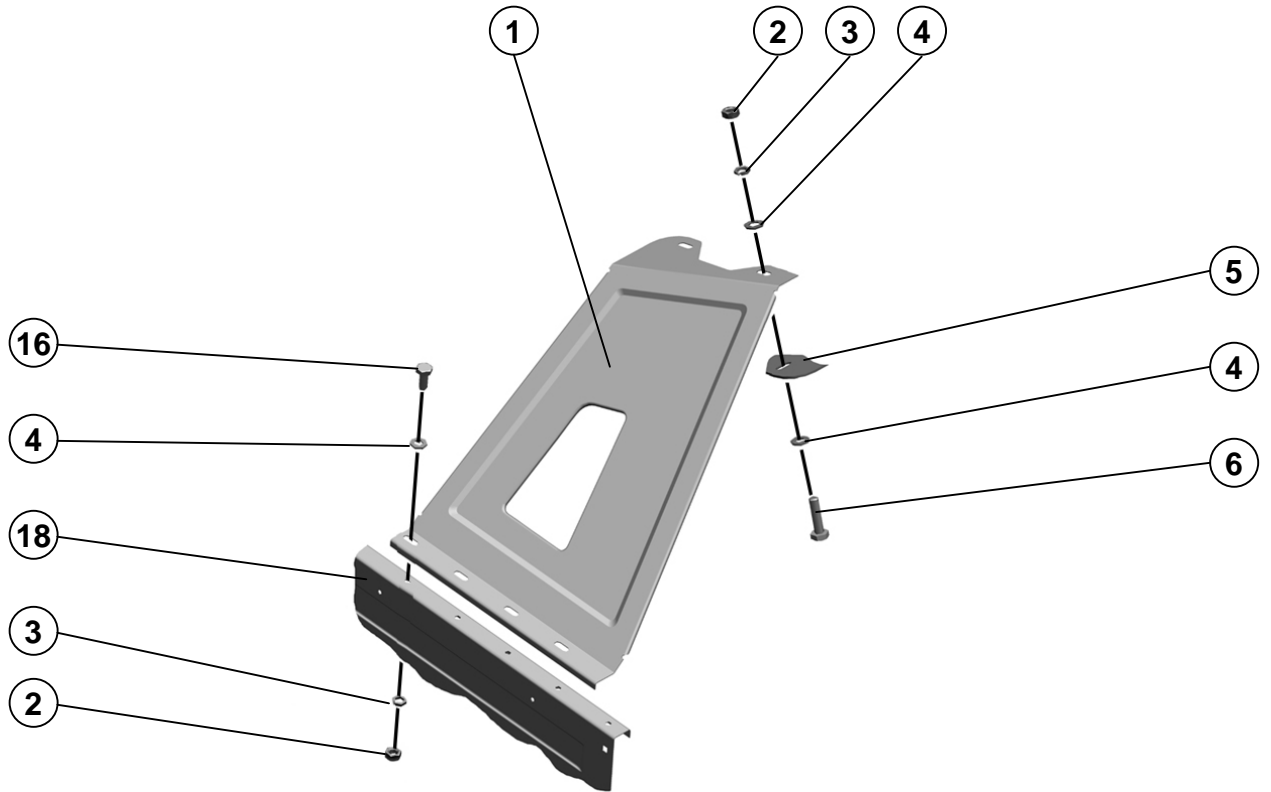

Агрегат измельчающий

Crushing aggregate

|                       |                                |
|-----------------------|--------------------------------|
| <b>Капот<br/>Cowl</b> | <b>Рисунок<br/>Picture 116</b> |
|-----------------------|--------------------------------|

| <b>Поз.<br/>Ref.</b> | <b>Обозначение<br/>Designation</b> | <b>Наименование</b>                      | <b>Description</b>                       | <b>Кол.<br/>Quant.</b> | <b>Примечание<br/>Annotation</b> |
|----------------------|------------------------------------|--|--|------------------------|----------------------------------|
| 1.                   | PCM-100.17.00.564Б-01              | Щиток                                    | Shield                                   | 1                      |                                  |
| 2.                   |                                    | Гайка М10-6Н.6.019<br>ГОСТ 5915-70       | Nut M10-6H.6.019<br>ГОСТ 5915-70         | 6                      |                                  |
| 3.                   |                                    | Шайба 10Т 65Г 019<br>ГОСТ 6402-70        | Washer 10T 65Г 019<br>ГОСТ 6402-70       | 8                      |                                  |
| 4.                   |                                    | Шайба С.10.01.019<br>ГОСТ 11371-78       | Washer C.10.01.019<br>ГОСТ 11371-78      | 10                     |                                  |
| 5.                   | PCM-100.18.00.000В                 | Устройство поворотное                    | Device rotary                            | 1                      |                                  |
| 6.                   |                                    | Болт М10-6gx40.88.35.019<br>ГОСТ 7798-70 | Bolt M10-6gx40.88.35.019<br>ГОСТ 7798-70 | 2                      |                                  |
| 7.                   |                                    | Шплинт 2x16.019<br>ГОСТ 397-79           | Cotter 2x16.019<br>ГОСТ 397-79           | 1                      |                                  |
| 8.                   |                                    | Ось 6-8 b12x60.35.Ц9хр<br>ГОСТ 9650-80   | Axis 6-8 b12x60.35.Ц9хр<br>ГОСТ 9650-80  | 1                      |                                  |
| 9.                   | PCM-10.01.00.629                   | Пружина                                  | Spring                                   | 1                      |                                  |
| 10.                  |                                    | Гайка М8-6Н.6.019<br>ГОСТ 5915-70        | Nut M8-6H.6.019<br>ГОСТ 5915-70          | 2                      |                                  |
| 11.                  |                                    | Шайба 8Т 65Г 019<br>ГОСТ 6402-70         | Washer 8T 65Г 019<br>ГОСТ 6402-70        | 2                      |                                  |
| 12.                  |                                    | Шайба С.8x1,4.01.019<br>ГОСТ 11371-78    | Washer C.8x1,4.01.019<br>ГОСТ 11371-78   | 4                      |                                  |
| 13.                  | PCM-10.01.00.440                   | Опора                                    | Support                                  | 1                      |                                  |
| 14.                  |                                    | Болт М8-6gx20.88.35.019<br>ГОСТ 7798-70  | Bolt M8-6gx20.88.35.019<br>ГОСТ 7798-70  | 2                      |                                  |
| 15.                  | PCM-100.17.00.360                  | Кронштейн                                | Arm                                      | 1                      |                                  |
| 16.                  |                                    | Болт М10-6gx25.88.35.019<br>ГОСТ 7798-70 | Bolt M10-6gx25.88.35.019<br>ГОСТ 7798-70 | 6                      |                                  |
| 17.                  | PCM-100.07.05.000А                 | Рама                                     | Frame                                    | 1                      |                                  |
| 18.                  | PCM-100.01.00.120-01               | Щиток                                    | Shield                                   | 1                      |                                  |
| 19.                  | PCM-10.01.00.360                   | Замок                                    | Lock                                     | 1                      |                                  |
| 20.                  | PCM-100.17.00.800                  | Фиксатор                                 | Striker                                  | 1                      |                                  |

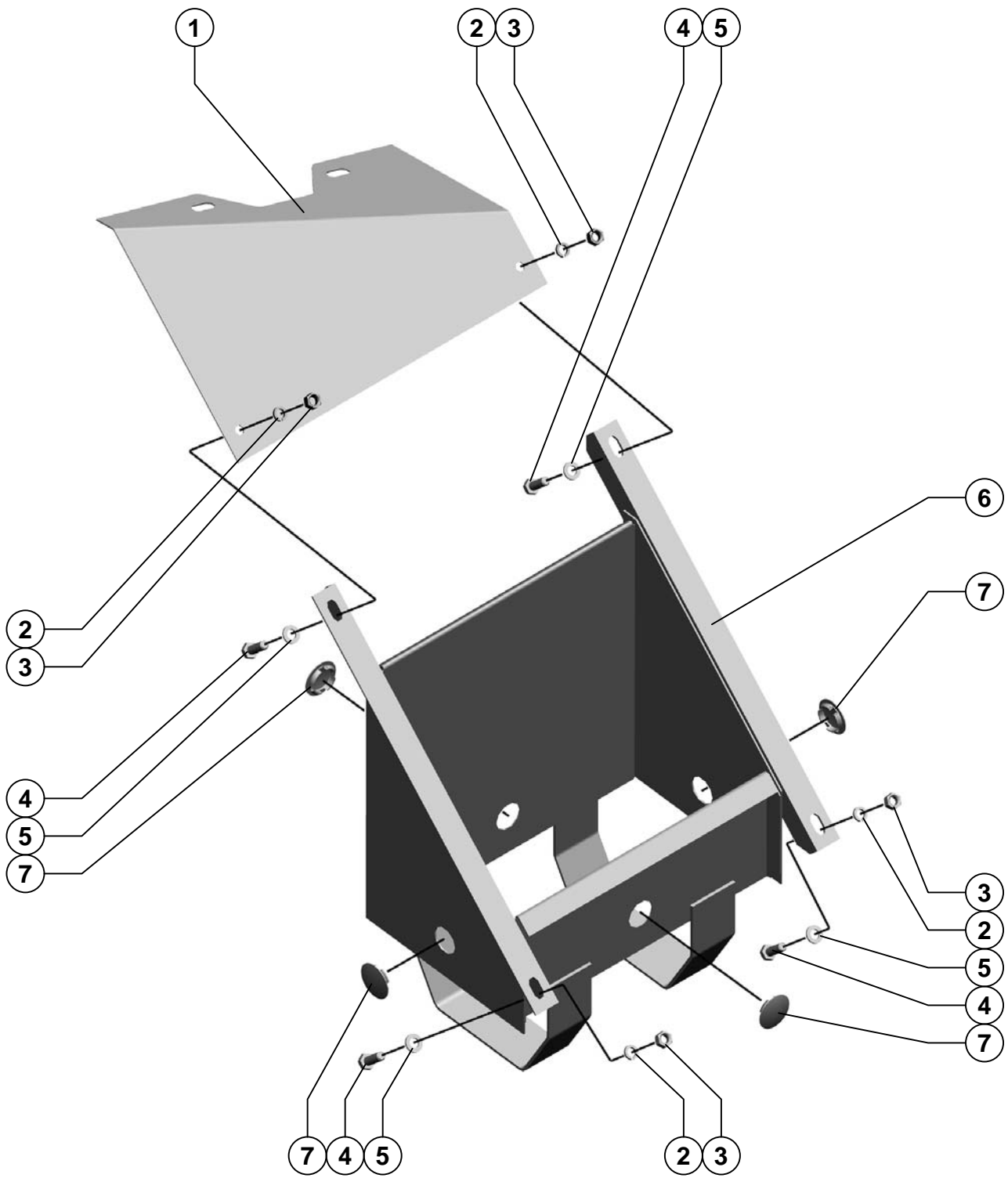

|                         |                                |
|-------------------------|--------------------------------|
| <b>Капот<br/>Jacket</b> | <b>Рисунок<br/>Picture 117</b> |
|-------------------------|--------------------------------|

| <b>Поз.<br/>Ref.</b> | <b>Обозначение<br/>Designation</b> | <b>Наименование</b>                      | <b>Description</b>                       | <b>Кол.<br/>Quant.</b> | <b>Примечание<br/>Annotation</b> |
|----------------------|------------------------------------|--|--|------------------------|----------------------------------|
| 1.                   | PCM-100.17.01.404                  | Щиток                                    | Shield                                   | 1                      |                                  |
| 2.                   |                                    | Шайба 10Т 65Г 019<br>ГОСТ 6402-70        | Washer 10Т 65Г 019<br>ГОСТ 6402-70       | 4                      |                                  |
| 3.                   |                                    | Гайка М10-6Н.6.019<br>ГОСТ 5915-70       | Nut М10-6Н.6.019<br>ГОСТ 5915-70         | 4                      |                                  |
| 4.                   |                                    | Болт М10-6gx30.88.35.019<br>ГОСТ 7798-70 | Bolt М10-6gx30.88.35.019<br>ГОСТ 7798-70 | 4                      |                                  |
| 5.                   |                                    | Шайба С.10.01.019<br>ГОСТ 11371-78       | Washer С.10.01.019<br>ГОСТ 11371-78      | 4                      |                                  |
| 6.                   | PCM-100.17.01.040                  | Ящик                                     | Box                                      | 1                      |                                  |
| 7.                   | 3518050--10083                     | Крышка                                   | Cap                                      | 4                      |                                  |



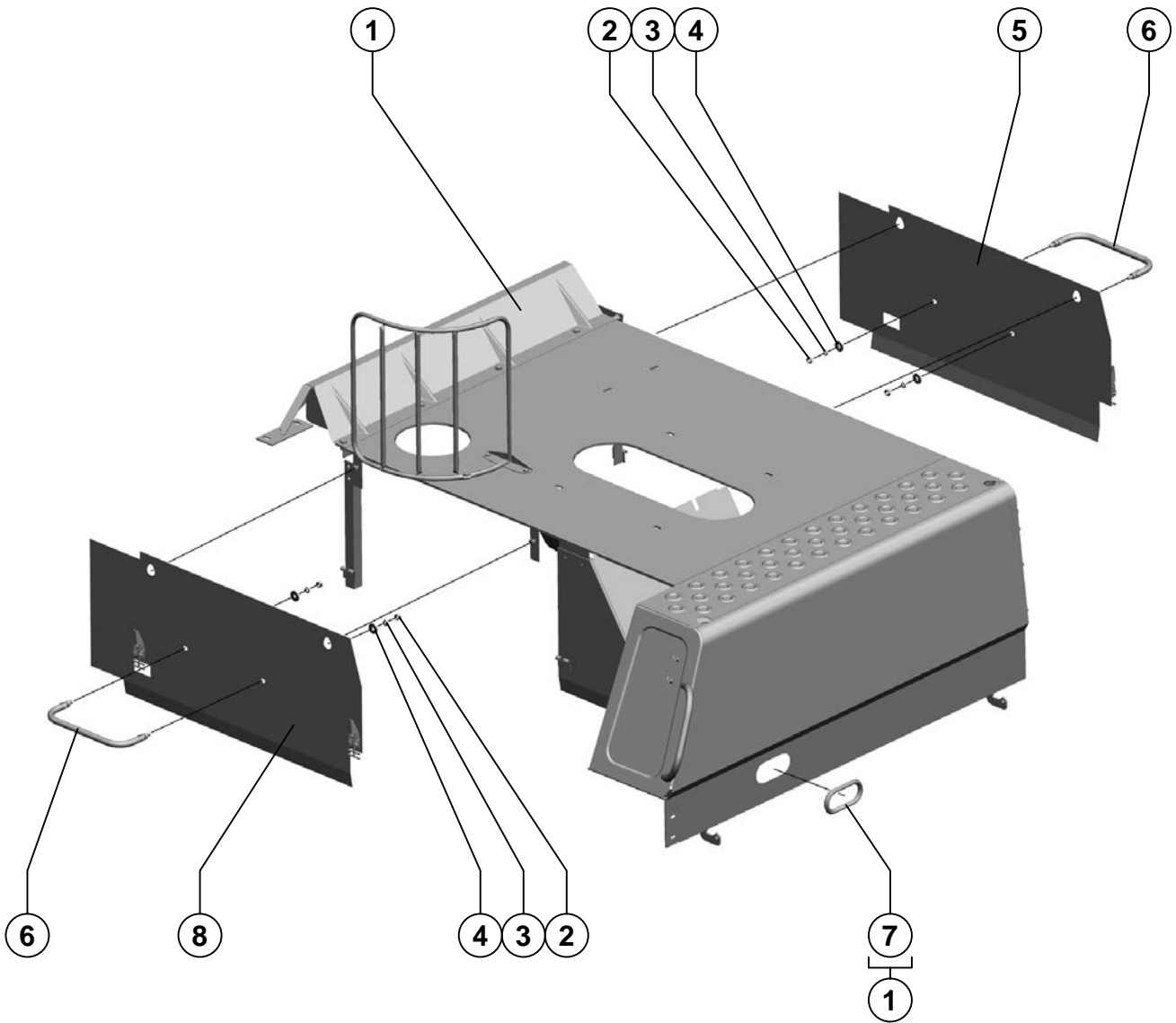

Агрегат измельчающий

Crushing aggregate

|                         |                                |
|-------------------------|--------------------------------|
| <b>Капот<br/>Jacket</b> | <b>Рисунок<br/>Picture 118</b> |
|-------------------------|--------------------------------|

| <b>Поз.<br/>Ref.</b> | <b>Обозначение<br/>Designation</b> | <b>Наименование</b>                 | <b>Description</b>                   | <b>Кол.<br/>Quant.</b> | <b>Примечание<br/>Annotation</b> |
|----------------------|------------------------------------|-------------------------------------|--------------------------------------|------------------------|----------------------------------|
| 1.                   | PCM-100.17.00.010Б                 | Капот                               | Jacket                               | 1                      |                                  |
| 2.                   |                                    | Гайка М10-6Н.6.019<br>ГОСТ 5915-70  | Nut M10-6H.6.019<br>ГОСТ 5915-70     | 4                      |                                  |
| 3.                   |                                    | Шайба 10Т 65Г 019<br>ГОСТ 6402-70   | Washer 10T 65Г 019<br>ГОСТ 6402-70   | 4                      |                                  |
| 4.                   |                                    | Шайба С 10х3.01.019<br>ГОСТ 6958-78 | Washer С 10х3.01.019<br>ГОСТ 6958-78 | 4                      |                                  |
| 5.                   | PCM-100.17.05.110-01               | Щит                                 | Shield                               | 1                      |                                  |
| 6.                   | PCM-10.05.07.110А                  | Ручка                               | Handle                               | 2                      |                                  |
| 7.                   | 65-00106                           | Уплотнение                          | Sealing                              | 1                      |                                  |
| 8.                   | PCM-100.17.05.110                  | Щит                                 | Shield                               | 1                      |                                  |

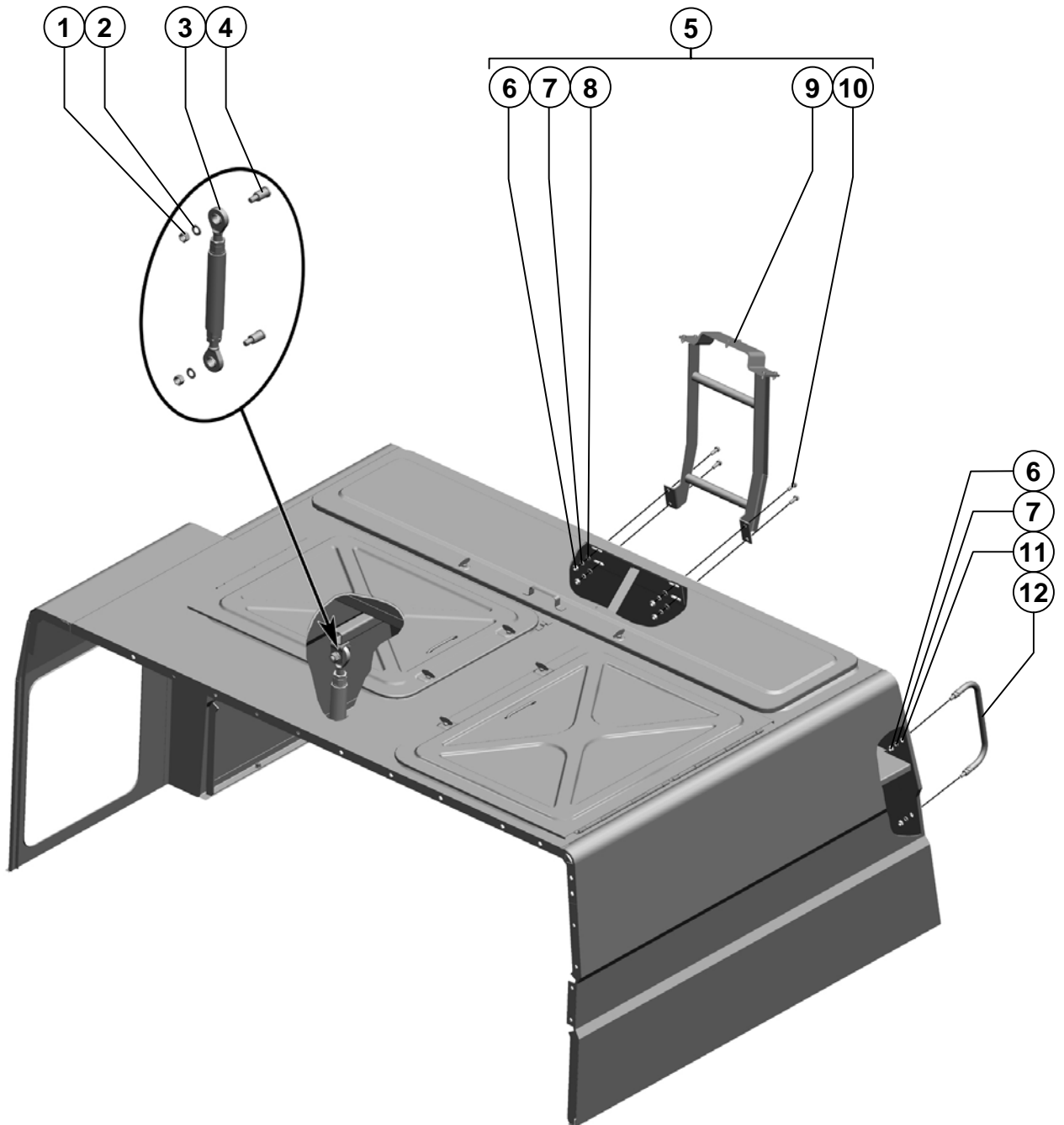

| Поз.<br>Ref. | Обозначение<br>Designation | Наименование                             | Description                              | Кол.<br>Quant. | Примечание<br>Annotation |
|--------------|----------------------------|--|--|----------------|--------------------------|
| 1.           |                            | Гайка М16-6Н.6.019<br>ГОСТ 5915-70       | Nut M16-6H.6.019<br>ГОСТ 5915-70         | 4              |                          |
| 2.           |                            | Шайба С.16.01.019<br>ГОСТ 11371-78       | Washer C.16.01.019<br>ГОСТ 11371-78      | 4              |                          |
| 3.           | PCM-100.07.00.630          | Подкос                                   | Angle brace                              | 2              |                          |
| 4.           | PCM-10.01.41.611           | Палец                                    | Pin                                      | 4              |                          |
| 5.           | PCM-100.17.00.010Б         | Капот                                    | Jacket                                   | 1              |                          |
| 6.           |                            | Гайка М10-6Н.6.019<br>ГОСТ 5915-70       | Nut M10-6H.6.019<br>ГОСТ 5915-70         | 6              |                          |
| 7.           |                            | Шайба 10Т 65Г 019<br>ГОСТ 6402-70        | Washer 10T 65Г 019<br>ГОСТ 6402-70       | 6              |                          |
| 8.           |                            | Шайба С.10.01.019<br>ГОСТ 11371-78       | Washer C.10.01.019<br>ГОСТ 11371-78      | 4              |                          |
| 9.           | PCM-100.17.00.540Б         | Опора                                    | Support                                  | 1              |                          |
| 10.          |                            | Болт М10-6gx25.88.35.019<br>ГОСТ 7798-70 | Bolt M10-6gx25.88.35.019<br>ГОСТ 7798-70 | 4              |                          |
| 11.          |                            | Шайба С 10x3.01.019<br>ГОСТ 6958-78      | Washer C 10x3.01.019<br>ГОСТ 6958-78     | 2              |                          |
| 12.          | PCM-10.05.07.110А          | Ручка                                    | Handle                                   | 1              |                          |

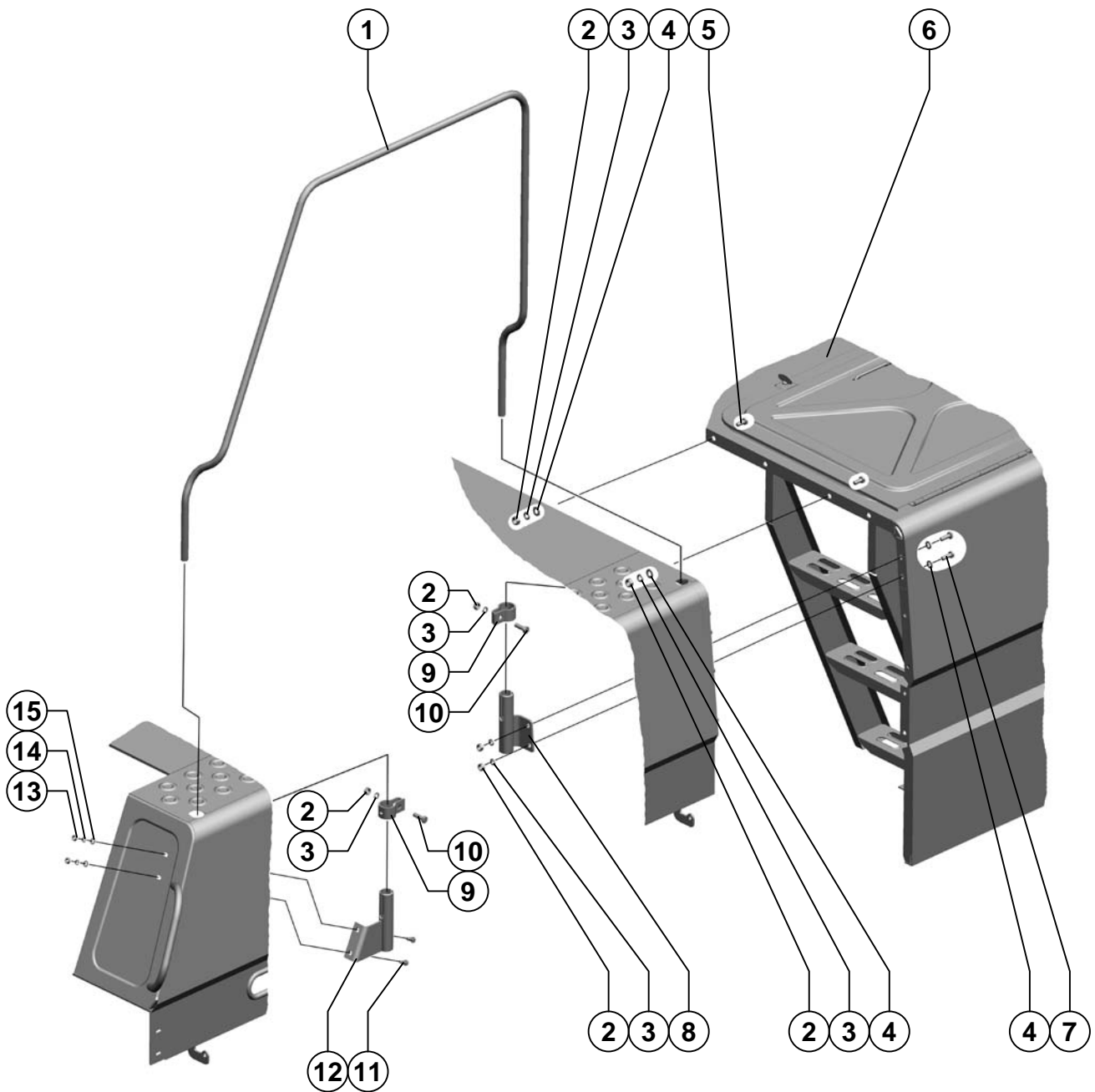

|                               |                                      |
|-------------------------------|--------------------------------------|
| <b>Капот</b><br><b>Jacket</b> | <b>Рисунок</b><br><b>Picture</b> 120 |
|-------------------------------|--------------------------------------|

| <b>Поз.<br/>Ref.</b> | <b>Обозначение<br/>Designation</b> | <b>Наименование</b>                      | <b>Description</b>                       | <b>Кол.<br/>Quant.</b> | <b>Примечание<br/>Annotation</b> |
|----------------------|------------------------------------|--|--|------------------------|----------------------------------|
| 1.                   | PCM-100.17.00.470                  | Поручень                                 | Pand-rail                                | 1                      |                                  |
| 2.                   |                                    | Гайка М10-6Н.6.019<br>ГОСТ 5915-70       | Nut M10-6H.6.019<br>ГОСТ 5915-70         | 14                     |                                  |
| 3.                   |                                    | Шайба 10Т 65Г 019<br>ГОСТ 6402-70        | Washer 10T 65Г 019<br>ГОСТ 6402-70       | 14                     |                                  |
| 4.                   |                                    | Шайба С.10.01.019<br>ГОСТ 11371-78       | Washer C.10.01.019<br>ГОСТ 11371-78      | 12                     |                                  |
| 5.                   |                                    | Болт М10-6gx25.88.35.019<br>ГОСТ 7798-70 | Bolt M10-6gx25.88.35.019<br>ГОСТ 7798-70 | 10                     |                                  |
| 6.                   | PCM-100.17.00.020В                 | Капот                                    | Jacket                                   | 1                      |                                  |
| 7.                   |                                    | Болт М10-6gx30.88.35.019<br>ГОСТ 7798-70 | Bolt M10-6gx30.88.35.019<br>ГОСТ 7798-70 | 2                      |                                  |
| 8.                   | PCM-100.17.00.160                  | Цанга                                    | Collet                                   | 1                      |                                  |
| 9.                   | PCM-10.05.08.505Б                  | Хомут                                    | Yoke                                     | 2                      |                                  |
| 10.                  |                                    | Болт М10-6gx35.88.35.019<br>ГОСТ 7798-70 | Bolt M10-6gx35.88.35.019<br>ГОСТ 7798-70 | 2                      |                                  |
| 11.                  |                                    | Болт М8-6gx20.88.35.019<br>ГОСТ 7798-70  | Bolt M8-6gx20.88.35.019<br>ГОСТ 7798-70  | 2                      |                                  |
| 12.                  | PCM-100.17.00.170                  | Цанга                                    | Collet                                   | 1                      |                                  |
| 13.                  |                                    | Гайка М8-6Н.6.019<br>ГОСТ 5915-70        | Nut M8-6H.6.019<br>ГОСТ 5915-70          | 2                      |                                  |
| 14.                  |                                    | Шайба 8Т 65Г 019<br>ГОСТ 6402-70         | Washer 8T 65Г 019<br>ГОСТ 6402-70        | 2                      |                                  |
| 15.                  |                                    | Шайба С.8x1,4.01.019<br>ГОСТ 11371-78    | Washer C.8x1,4.01.019<br>ГОСТ 11371-78   | 2                      |                                  |

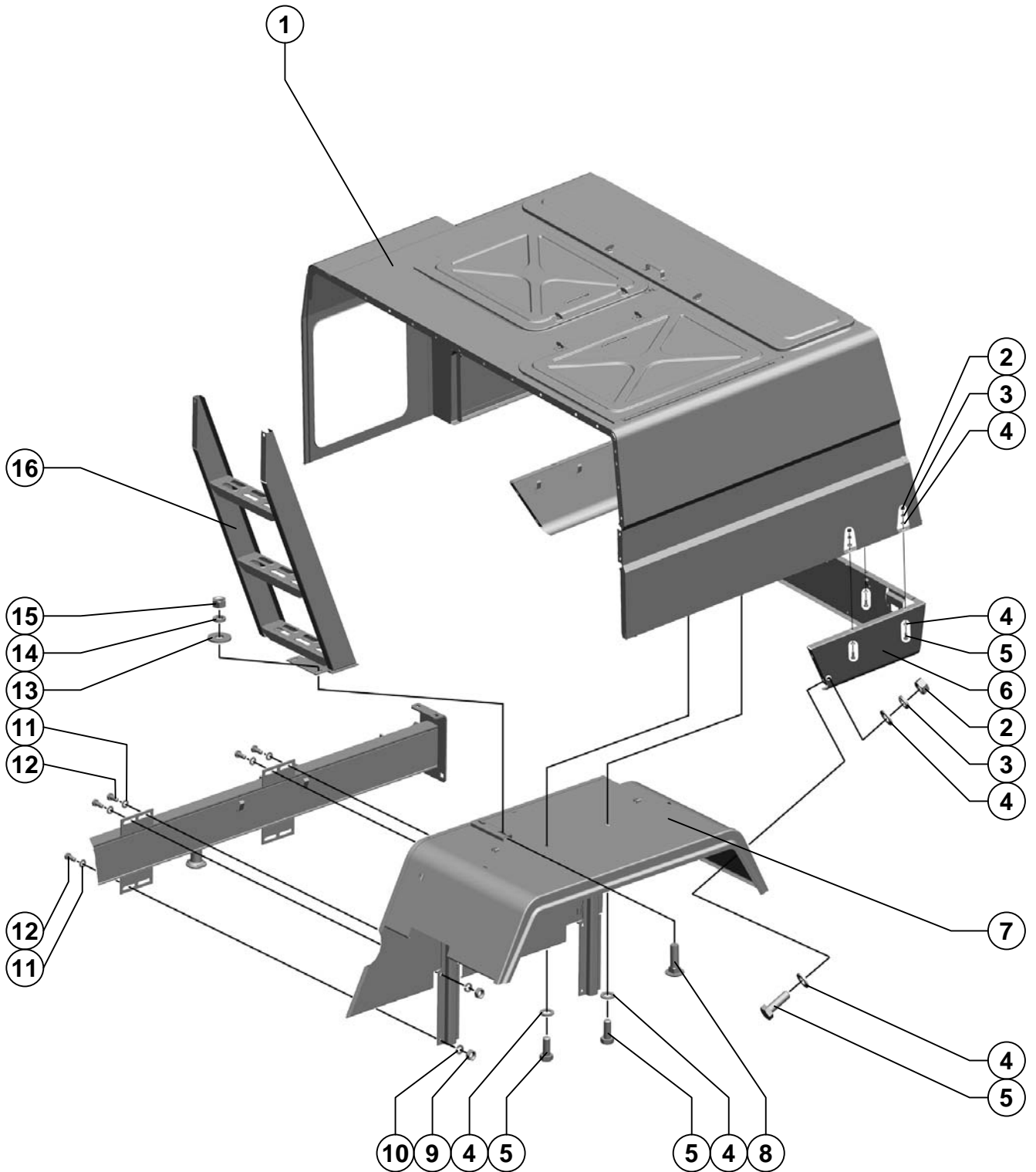

Агрегат измельчающий      Crushing aggregate

|                               |                                      |
|-------------------------------|--------------------------------------|
| <b>Капот</b><br><b>Jacket</b> | <b>Рисунок</b><br><b>Picture</b> 121 |
|-------------------------------|--------------------------------------|

| Поз.<br>Ref. | Обозначение<br>Designation | Наименование                             | Description                              | Кол.<br>Quant. | Примечание<br>Annotation |
|--------------|----------------------------|--|--|----------------|--------------------------|
| 1.           | PCM-100.17.00.020B         | Капот                                    | Jacket                                   | 1              |                          |
| 2.           |                            | Гайка М8-6Н.6.019<br>ГОСТ 5915-70        | Nut M8-6H.6.019<br>ГОСТ 5915-70          | 36             |                          |
| 3.           |                            | Шайба 8Т 65Г 019<br>ГОСТ 6402-70         | Washer 8T 65G 019<br>ГОСТ 6402-70        | 36             |                          |
| 4.           |                            | Шайба С.8x1,4.01.019<br>ГОСТ 11371-78    | Washer C.8x1,4.01.019<br>ГОСТ 11371-78   | 72             |                          |
| 5.           |                            | Болт М8-6gx25.88.35.019<br>ГОСТ 7798-70  | Bolt M8-6gx25.88.35.019<br>ГОСТ 7798-70  | 36             |                          |
| 6.           | PCM-100.17.00.070А         | Щиток                                    | Visor                                    | 1              |                          |
| 7.           | PCM-100.17.00.060B         | Крыло                                    | Mud-guard                                | 1              |                          |
| 8.           |                            | Болт М8x25.46.019<br>ГОСТ 7802-81        | Bolt M8x25.46.019<br>ГОСТ 7802-81        | 2              |                          |
| 9.           |                            | Гайка М10-6Н.6.019<br>ГОСТ 5915-70       | Nut M10-6H.6.019<br>ГОСТ 5915-70         | 8              |                          |
| 10.          |                            | Шайба 10Т 65Г 019<br>ГОСТ 6402-70        | Washer                                   | 8              |                          |
| 11.          |                            | Шайба С.10.01.019<br>ГОСТ 11371-78       | Washer C.10.01.019<br>ГОСТ 11371-78      | 8              |                          |
| 12.          |                            | Болт М10-6gx25.88.35.019<br>ГОСТ 7798-70 | Bolt M10-6gx25.88.35.019<br>ГОСТ 7798-70 | 8              |                          |
| 13.          |                            | Шайба С 8.01.019<br>ГОСТ 6958-78         | Washer C 8.01.019<br>ГОСТ 6958-78        | 2              |                          |
| 14.          |                            | Шайба 8Т 65Г 019<br>ГОСТ 6402-70         | Washer 8T 65G 019<br>ГОСТ 6402-70        | 2              |                          |
| 15.          |                            | Гайка М8-6Н.6.019<br>ГОСТ 5915-70        | Nut M8-6H.6.019<br>ГОСТ 5915-70          | 2              |                          |
| 16.          | PCM-100.17.00.300А         | Лестница                                 | Stairs                                   | 1              |                          |



|                 |                        |
|-----------------|------------------------|
| Капот<br>Jacket | Рисунок<br>Picture 122 |
|-----------------|------------------------|

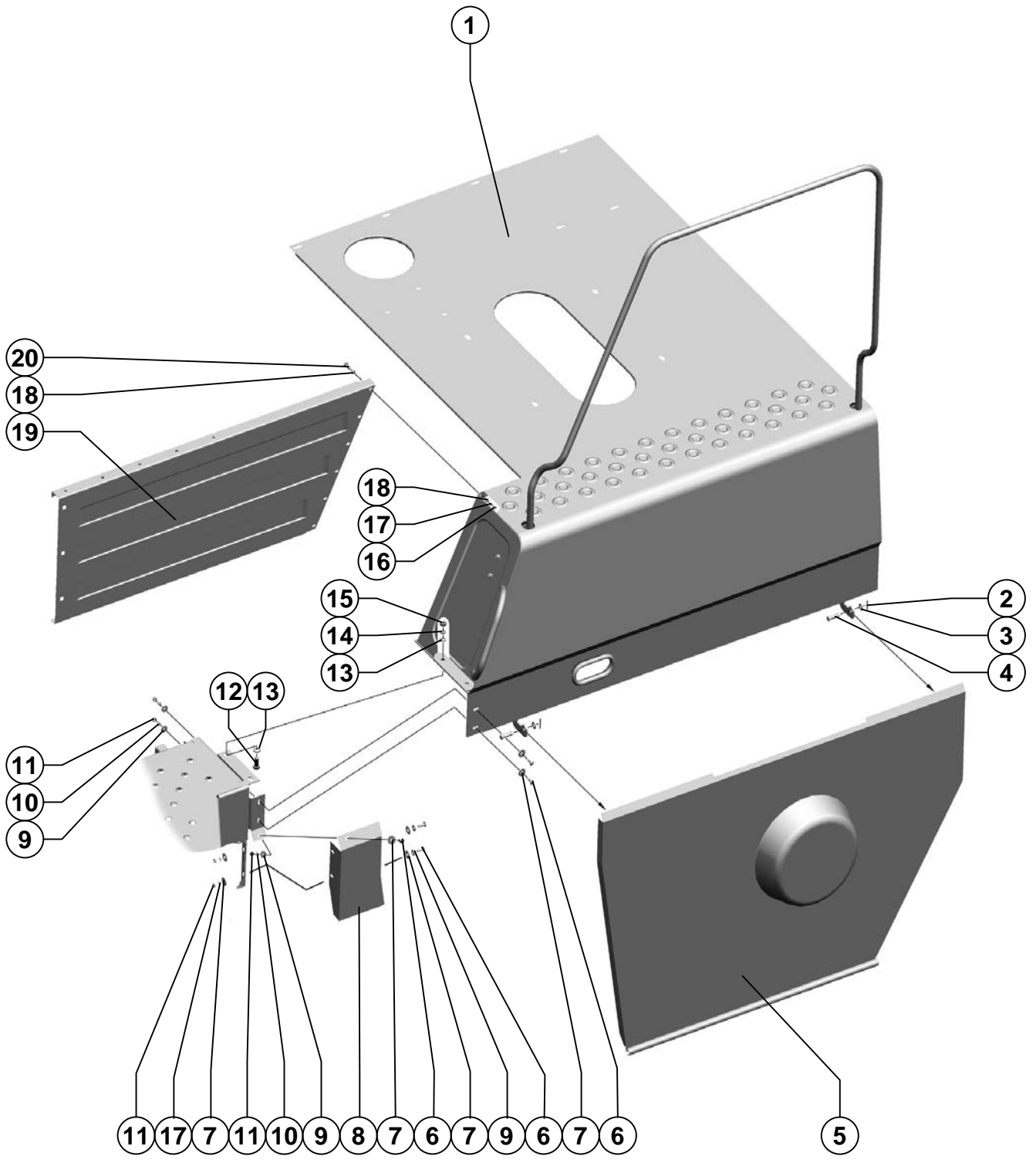

Агрегат измельчающий      Crushing aggregate

| Поз. Ref. | Обозначение Designation | Наименование                             | Description                              | Кол. Quant. | Примечание Annotation |
|-----------|-------------------------|--|--|-------------|-----------------------|
| 1.        | PCM-100.17.00.010Б      | Капот                                    | Jacket                                   | 1           |                       |
| 2.        |                         | Шплинт 3,2x25.019<br>ГОСТ 397-79         | Cotter-pin 3,2x25.019<br>ГОСТ 397-79     | 2           |                       |
| 3.        |                         | Шайба С.10.01.019<br>ГОСТ 11371-78       | Washer С.10.01.019<br>ГОСТ 11371-78      | 2           |                       |
| 4.        |                         | Ось 6-10 b12x36.35.Ц9хр<br>ГОСТ 9650-80  | Axis 6-10 b12x36.35.Ц9хр<br>ГОСТ 9650-80 | 2           |                       |
| 5.        | PCM-100.17.00.380       | Щит                                      | Shield                                   | 1           |                       |
| 6.        |                         | Болт М6x20.46.019<br>ГОСТ 7802-81        | Bolt М6x20.46.019<br>ГОСТ 7802-81        | 5           |                       |
| 7.        |                         | Шайба С 8x1,4.01.019<br>ГОСТ 6958-78     | Washer С 8x1,4.01.019<br>ГОСТ 6958-78    | 7           |                       |
| 8.        | PCM-100.17.00.569       | Щиток                                    | Shield                                   | 1           |                       |
| 9.        |                         | Шайба С 6x1,4.01.019<br>ГОСТ 6958-78     | Washer С 6x1,4.01.019<br>ГОСТ 6958-78    | 5           |                       |
| 10.       |                         | Шайба 6Т 65Г 019<br>ГОСТ 6402-70         | Washer 6Т 65Г 019<br>ГОСТ 6402-70        | 3           |                       |
| 11.       |                         | Гайка М6-6Н.6.019<br>ГОСТ 5915-70        | Nut М6-6Н.6.019<br>ГОСТ 5915-70          | 5           |                       |
| 12.       |                         | Болт М10-6gx25.88.35.019<br>ГОСТ 7798-70 | Bolt М10-6gx25.88.35.019<br>ГОСТ 7798-70 | 2           |                       |
| 13.       |                         | Шайба С.10.01.019<br>ГОСТ 11371-78       | Washer С.10.01.019<br>ГОСТ 11371-78      | 4           |                       |
| 14.       |                         | Шайба 10Т 65Г 019<br>ГОСТ 6402-70        | Washer 10Т 65Г 019<br>ГОСТ 6402-70       | 2           |                       |
| 15.       |                         | Гайка М10-6Н.6.019<br>ГОСТ 5915-70       | Nut М10-6Н.6.019<br>ГОСТ 5915-70         | 2           |                       |
| 16.       |                         | Гайка М6-6Н.6.019<br>ГОСТ 5915-70        | Nut М6-6Н.6.019<br>ГОСТ 5915-70          | 6           |                       |
| 17.       |                         | Шайба 6Т 65Г 019<br>ГОСТ 6402-70         | Washer 6Т 65Г 019<br>ГОСТ 6402-70        | 8           |                       |
| 18.       |                         | Шайба С.6x1,4.01.019<br>ГОСТ 11371-78    | Washer С.6x1,4.01.019<br>ГОСТ 11371-78   | 12          |                       |
| 19.       | PCM-100.01.00.120       | Щиток                                    | Shield                                   | 1           |                       |
| 20.       |                         | Болт М6-6gx16.48.019<br>ГОСТ 7798-70     | Bolt М6-6gx16.48.019 ГОСТ<br>7798-70     | 6           |                       |

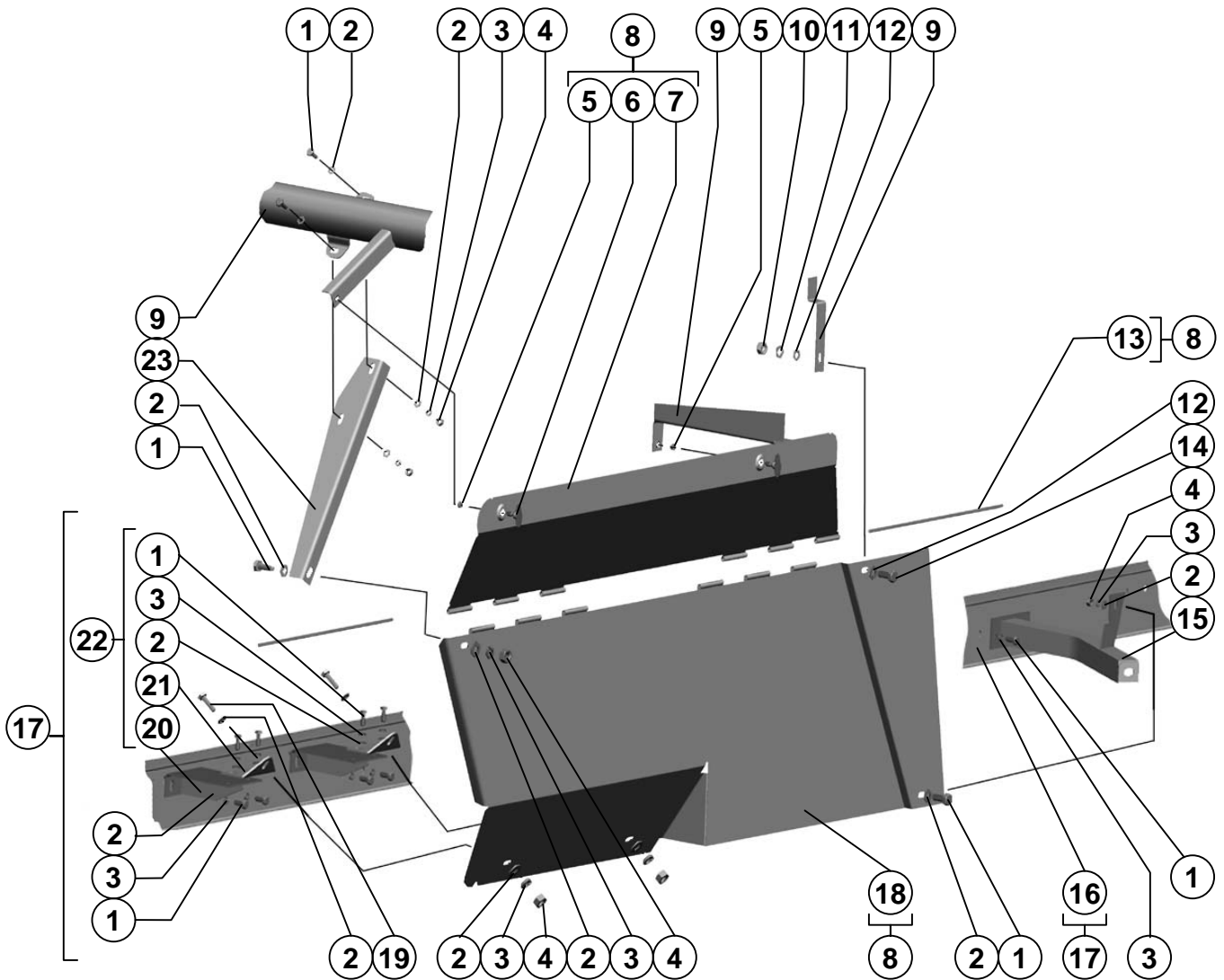

| Поз.<br>Ref. | Обозначение<br>Designation | Наименование                             | Description                              | Кол.<br>Quant. | Примечание<br>Annotation |
|--------------|----------------------------|--|--|----------------|--------------------------|
| 1.           |                            | Болт М10-6gx25.88.35.019<br>ГОСТ 7798-70 | Bolt M10-6gx25.88.35.019<br>ГОСТ 7798-70 | 6              |                          |
| 2.           |                            | Шайба С.10.01.019<br>ГОСТ 11371-78       | Washer C.10.01.019<br>ГОСТ 11371-78      | 12             |                          |
| 3.           |                            | Шайба 10Т 65Г 019<br>ГОСТ 6402-70        | Washer 10Т 65Г 019<br>ГОСТ 6402-70       | 8              |                          |
| 4.           |                            | Гайка М10-6Н.6.019<br>ГОСТ 5915-70       | Nut M10-6Н.6.019<br>ГОСТ 5915-70         | 6              |                          |
| 5.           | 44-00241                   | Втулка                                   | Bush                                     | 2              |                          |
| 6.           | 44-1-2-16-2                | Винт                                     | Screw                                    | 2              |                          |
| 7.           | PCM-100.17.00.572          | Створка                                  | Leaf                                     | 1              |                          |
| 8.           | PCM-100.17.00.720          | Боковина                                 | Side-frame                               | 1              |                          |
| 9.           | PCM-100.07.04.320          | Площадка                                 | Place,                                   | 1              |                          |
| 10.          |                            | Гайка М8-6Н.6.019<br>ГОСТ 5915-70        | Nut M8-6Н.6.019<br>ГОСТ 5915-70          | 1              |                          |
| 11.          |                            | Шайба 8Т 65Г 019<br>ГОСТ 6402-70         | Washer 8Т 65Г 019<br>ГОСТ 6402-70        | 1              |                          |
| 12.          |                            | Шайба С.8x1,4.01.019<br>ГОСТ 11371-78    | Washer C.8x1,4.01.019<br>ГОСТ 11371-78   | 2              |                          |
| 13.          | PCM-100.17.00.605A         | Пруток                                   | Bar                                      | 2              |                          |
| 14.          |                            | Болт М8-6gx20.88.35.019<br>ГОСТ 7798-70  | Bolt M8-6gx20.88.35.019<br>ГОСТ 7798-70  | 1              |                          |
| 15.          | PCM-100.07.00.230          | Раскос                                   | Strut                                    | 1              |                          |
| 16.          | PCM-100.07.01.300Г         | Балка                                    | Beam                                     | 1              |                          |
| 17.          | PCM-100.07.05.000А         | Рама                                     | Chassis                                  | 1              |                          |
| 18.          | PCM-100.17.00.480          | Щиток                                    | Shield                                   | 1              |                          |
| 19.          |                            | Болт М10-6gx30.88.35.019<br>ГОСТ 7798-70 | Bolt M10-6gx30.88.35.019<br>ГОСТ 7798-70 | 2              |                          |
| 20.          | PCM-100.17.00.340-01       | Опора                                    | Prop                                     | 2              |                          |
| 21.          | PCM-100.17.00.446          | Носок                                    | Toe                                      | 2              |                          |
| 22.          | PCM-100.17.00.330-01       | Кронштейн                                | Corbel                                   | 2              |                          |
| 23.          | PCM-100.17.00.442-01       | Кронштейн                                | Corbel                                   | 1              |                          |

|                 |                        |
|-----------------|------------------------|
| Крыло<br>Fender | Рисунок 124<br>Picture |
|-----------------|------------------------|

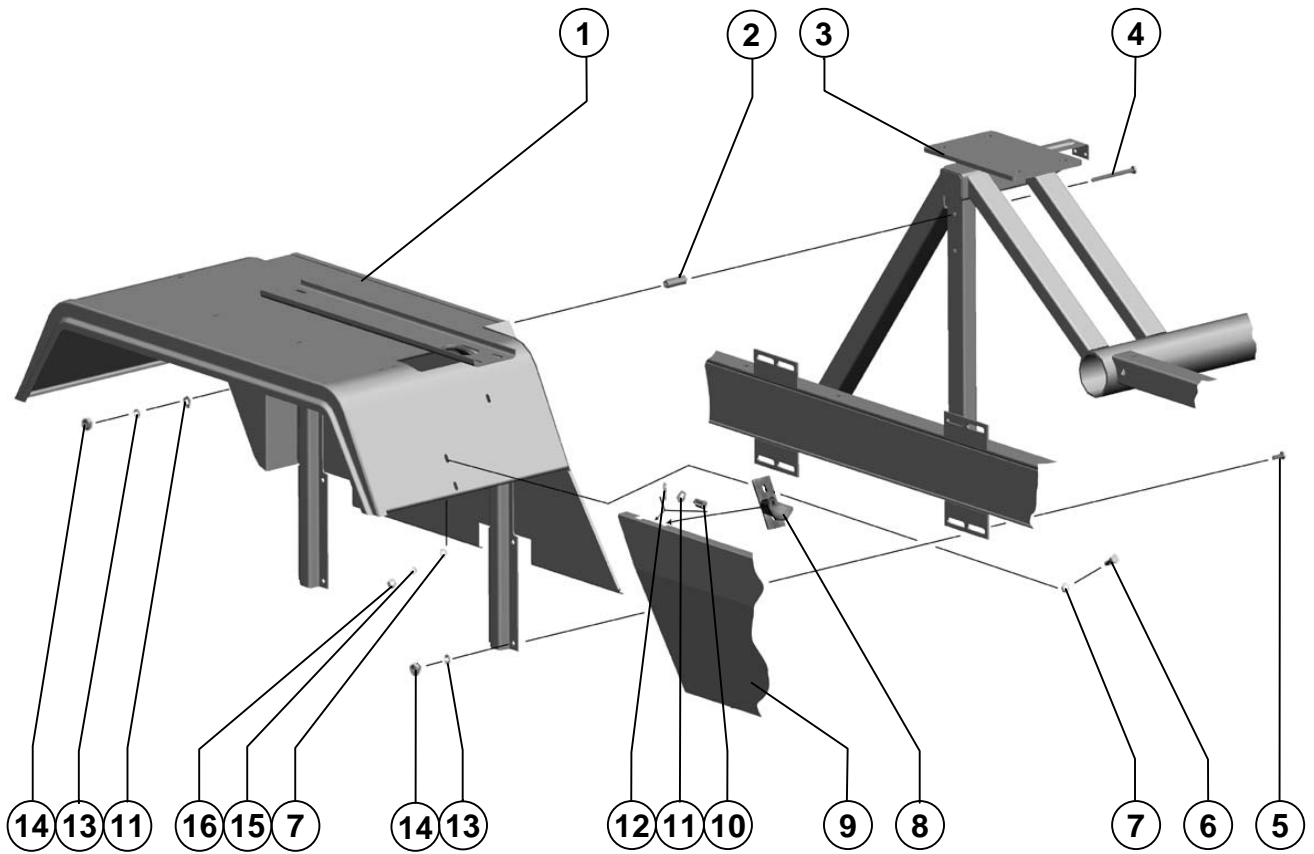

Агрегат измельчающий

Crushing aggregate

| Поз.<br>Ref. | Обозначение<br>Designation | Наименование                              | Description                               | Кол.<br>Quant. | Примечание<br>Annotation |
|--------------|----------------------------|---|---|----------------|--------------------------|
| 1.           | PCM-100.17.00.090Б         | Крыло                                     | Fender                                    | 1              |                          |
| 2.           | PCM-100.17.00.807          | Втулка                                    | Bush                                      | 2              |                          |
| 3.           | PCM-100.07.05.000А         | Рама                                      | Chassis                                   | 1              |                          |
| 4.           |                            | Болт М10-6gx120.88.35.019<br>ГОСТ 7798-70 | Bolt M10-6gx120.88.35.019<br>ГОСТ 7798-70 | 2              |                          |
| 5.           |                            | Болт М10-6gx25.88.35.019<br>ГОСТ 7798-70  | Bolt M10-6gx25.88.35.019<br>ГОСТ 7798-70  | 8              |                          |
| 6.           |                            | Болт М8-6gx20.88.35.019<br>ГОСТ 7798-70   | Bolt M8-6gx20.88.35.019<br>ГОСТ 7798-70   | 1              |                          |
| 7.           |                            | Шайба С.8x1,4.01.019<br>ГОСТ 11371-78     | Washer C.8x1,4.01.019<br>ГОСТ 11371-78    | 2              |                          |
| 8.           | PCM-100.17.00.670          | Кронштейн                                 | Corbel                                    | 1              |                          |
| 9.           | PCM-100.17.00.130          | Щиток                                     | Shield                                    | 1              |                          |
| 10.          |                            | Ось 6-10 b12x25.35.Ц9хр<br>ГОСТ 9650-80   | Ось 6-10 b12x25.35.Ц9хр<br>ГОСТ 9650-80   | 1              |                          |
| 11.          |                            | Шайба С.10.01.019<br>ГОСТ 11371-78        | Washer C.10.01.019<br>ГОСТ 11371-78       | 3              |                          |
| 12.          |                            | Шплинт 3,2x25.019<br>ГОСТ 397-79          | Шплинт 3,2x25.019<br>ГОСТ 397-79          | 1              |                          |
| 13.          |                            | Шайба 10Т 65Г 019<br>ГОСТ 6402-70         | Washer 10Т 65Г 019<br>ГОСТ 6402-70        | 10             |                          |
| 14.          |                            | Гайка М10-6Н.6.019<br>ГОСТ 5915-70        | Nut M10-6Н.6.019<br>ГОСТ 5915-70          | 10             |                          |
| 15.          |                            | Шайба 8Т 65Г 019<br>ГОСТ 6402-70          | Washer 8Т 65Г 019<br>ГОСТ 6402-70         | 1              |                          |
| 16.          |                            | Гайка М8-6Н.6.019<br>ГОСТ 5915-70         | Nut M8-6Н.6.019<br>ГОСТ 5915-70           | 1              |                          |

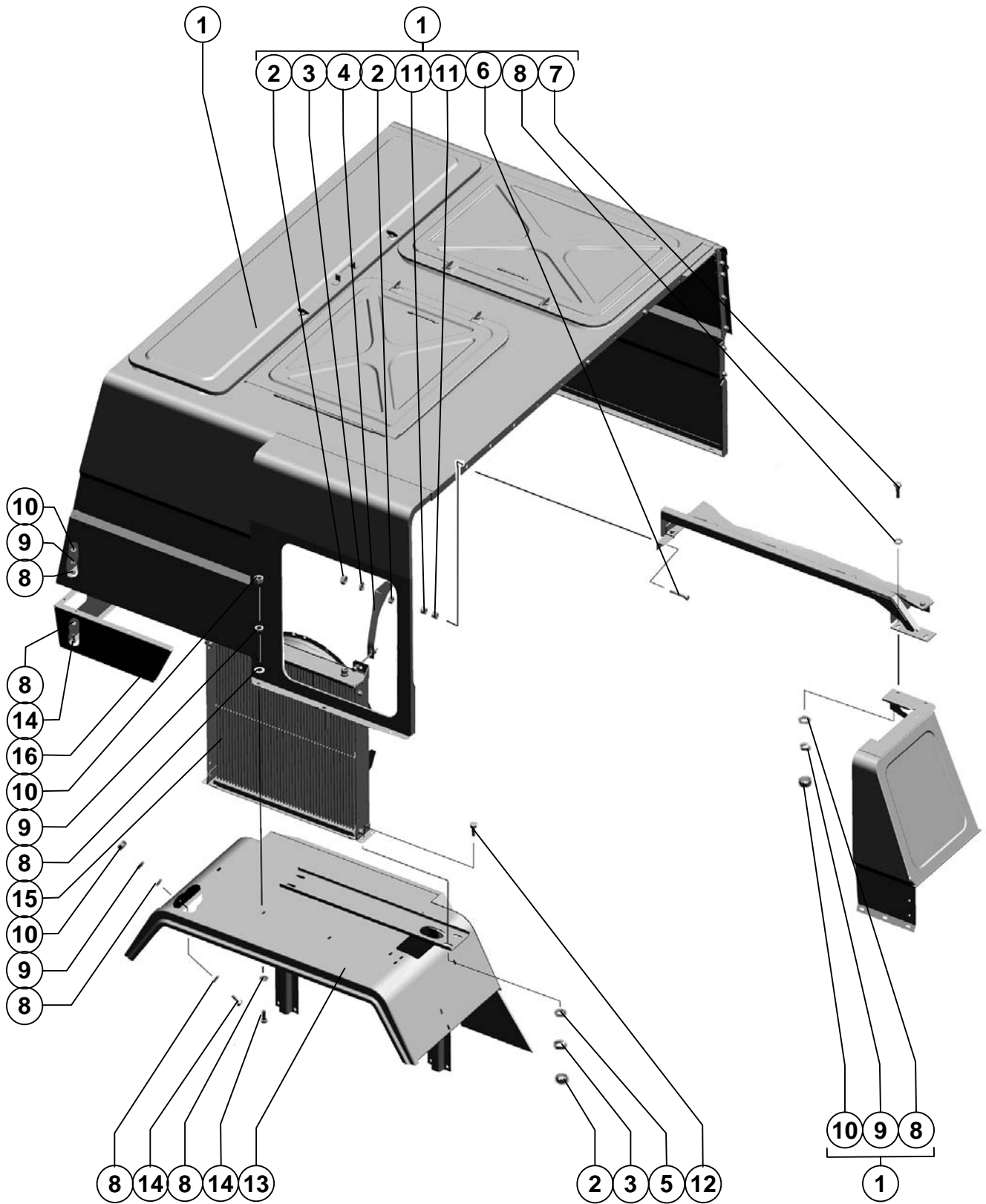

Агрегат измельчающий

Crushing aggregate

| Поз.<br>Ref. | Обозначение<br>Designation | Наименование                             | Description                              | Кол.<br>Quant. | Примечание<br>Annotation |
|--------------|----------------------------|--|--|----------------|--------------------------|
| 1.           | PCM-100.17.00.010Б         | Капот                                    | Jacket                                   | 1              |                          |
| 2.           |                            | Гайка М10-6Н.6.019<br>ГОСТ 5915-70       | Nut M10-6H.6.019<br>ГОСТ 5915-70         | 6              |                          |
| 3.           |                            | Шайба 10Т 65Г 019<br>ГОСТ 6402-70        | Washer 10T 65G 019<br>ГОСТ 6402-70       | 6              |                          |
| 4.           | PCM-100.17.00.472          | Кронштейн                                | Corbel                                   | 1              |                          |
| 5.           |                            | Шайба С.10.01.019<br>ГОСТ 11371-78       | Washer C.10.01.019<br>ГОСТ 11371-78      | 4              |                          |
| 6.           |                            | Болт М10-6gx60.88.35.019<br>ГОСТ 7798-70 | Bolt M10-6gx60.88.35.019<br>ГОСТ 7798-70 | 2              |                          |
| 7.           |                            | Болт М8-6gx25.88.35.019<br>ГОСТ 7798-70  | Bolt M8-6gx25.88.35.019<br>ГОСТ 7798-70  | 2              |                          |
| 8.           |                            | Шайба С.8x1,4.01.019<br>ГОСТ 11371-78    | Washer C.8x1,4.01.019<br>ГОСТ 11371-78   | 80             |                          |
| 9.           |                            | Шайба 8Т 65Г 019<br>ГОСТ 6402-70         | Washer 8T 65G 019<br>ГОСТ 6402-70        | 40             |                          |
| 10.          |                            | Гайка М8-6Н.6.019<br>ГОСТ 5915-70        | Nut M8-6H.6.019<br>ГОСТ 5915-70          | 40             |                          |
| 11.          | PCM-100.19.00.802          | Втулка                                   | Bush                                     | 4              |                          |
| 12.          |                            | Болт М10-6gx25.88.35.019<br>ГОСТ 7798-70 | Bolt M10-6gx25.88.35.019<br>ГОСТ 7798-70 | 4              |                          |
| 13.          | PCM-100.17.00.090Б         | Крыло                                    | Fender                                   | 1              |                          |
| 14.          |                            | Болт М8-6gx20.88.35.019<br>ГОСТ 7798-70  | Bolt M8-6gx20.88.35.019<br>ГОСТ 7798-70  | 38             |                          |
| 15.          | PCM-10.05.04.080Б          | Радиатор масляный                        | Radiator of engine oil                   | 1              |                          |
| 16.          | PCM-100.17.00.070А         | Щиток                                    | Shield                                   | 1              |                          |



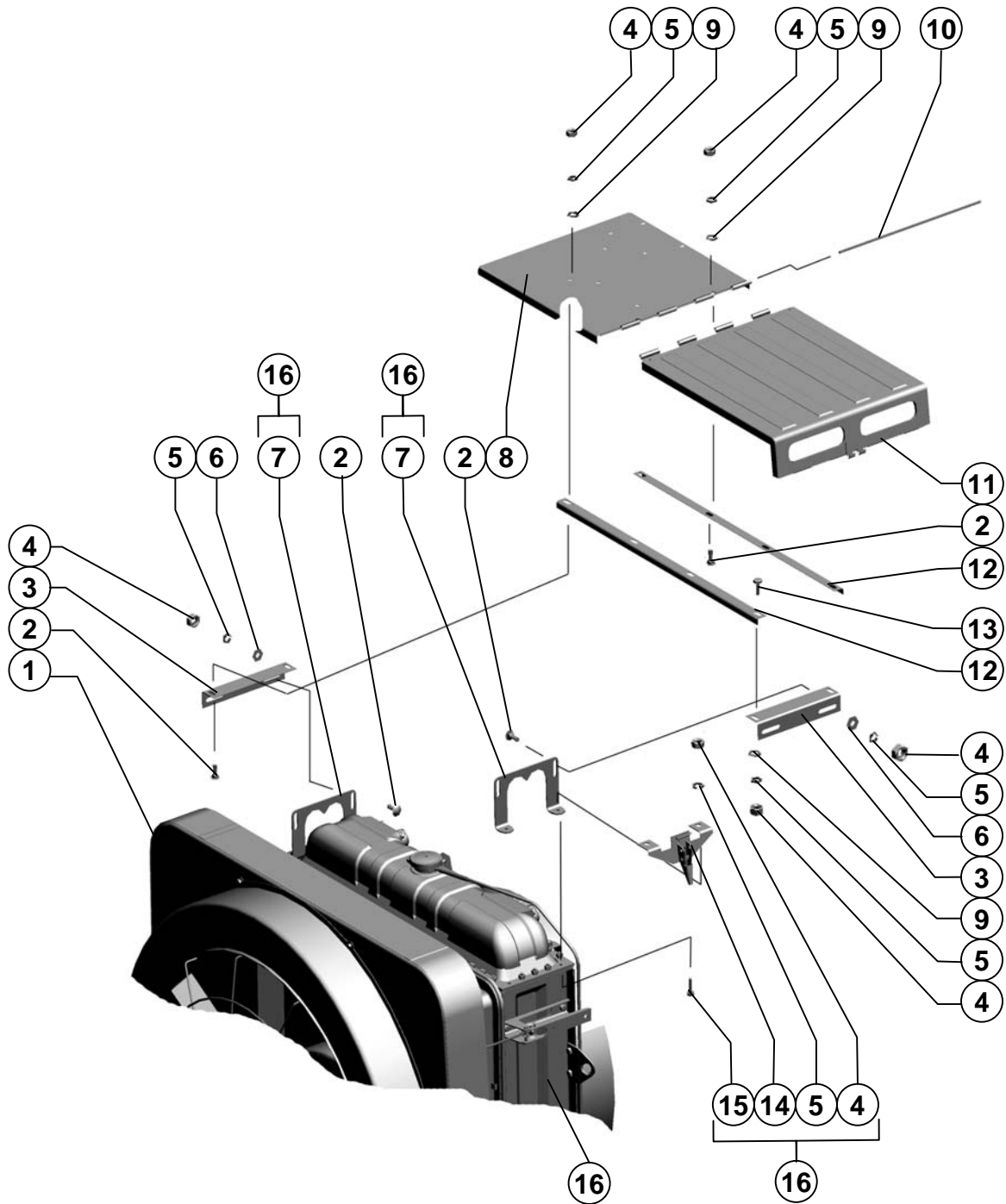

| Поз.<br>Ref. | Обозначение<br>Designation | Наименование                            | Description                             | Кол.<br>Quant. | Примечание<br>Annotation |
|--------------|----------------------------|---|---|----------------|--------------------------|
| 1.           | PCM-10.05.18.000Б          | Воздухозаборник                         | Air intake                              | 1              |                          |
| 2.           |                            | Болт М8х20.46.019<br>ГОСТ 7802-81       | Bolt M8x20.46.019<br>ГОСТ 7802-81       | 8              |                          |
| 3.           | PCM-10.05.13.418А          | Кронштейн                               | Corbel                                  | 2              |                          |
| 4.           |                            | Гайка М8-6Н.6.019<br>ГОСТ 5915-70       | Nut M8-6H.6.019<br>ГОСТ 5915-70         | 12             |                          |
| 5.           |                            | Шайба 8Т 65Г 019<br>ГОСТ 6402-70        | Washer 8T 65G 019<br>ГОСТ 6402-70       | 12             |                          |
| 6.           |                            | Шайба С 8.01.019<br>ГОСТ 6958-78        | Washer С 8.01.019<br>ГОСТ 6958-78       | 4              |                          |
| 7.           | PCM-10.05.02.419А          | Кронштейн                               | Corbel                                  | 2              |                          |
| 8.           | PCM-10.05.13.040В          | Щиток                                   | Shield                                  | 1              |                          |
| 9.           |                            | Шайба С.8х1,4.01.019<br>ГОСТ 11371-78   | Washer С.8x1,4.01.019<br>ГОСТ 11371-78  | 6              |                          |
| 10.          | PCM-10.05.13.602           | Ось                                     | Axle                                    | 1              |                          |
| 11.          | PCM-100.17.00.840          | Щиток                                   | Shield                                  | 1              |                          |
| 12.          | PCM-10.05.13.429В          | Уголок                                  | Angle piece                             | 2              |                          |
| 13.          |                            | Болт М8-6gx20.88.35.019<br>ГОСТ 7798-70 | Bolt M8-6gx20.88.35.019<br>ГОСТ 7798-70 | 2              |                          |
| 14.          | PCM-100.17.00.830          | Замок                                   | Lock                                    | 1              |                          |
| 15.          |                            | Болт М8-6gx25.88.35.019<br>ГОСТ 7798-70 | Bolt M8-6gx25.88.35.019<br>ГОСТ 7798-70 | 2              |                          |
| 16.          | PCM-100.08.06.040А         | Блок радиаторов                         | Block radiators                         | 1              |                          |

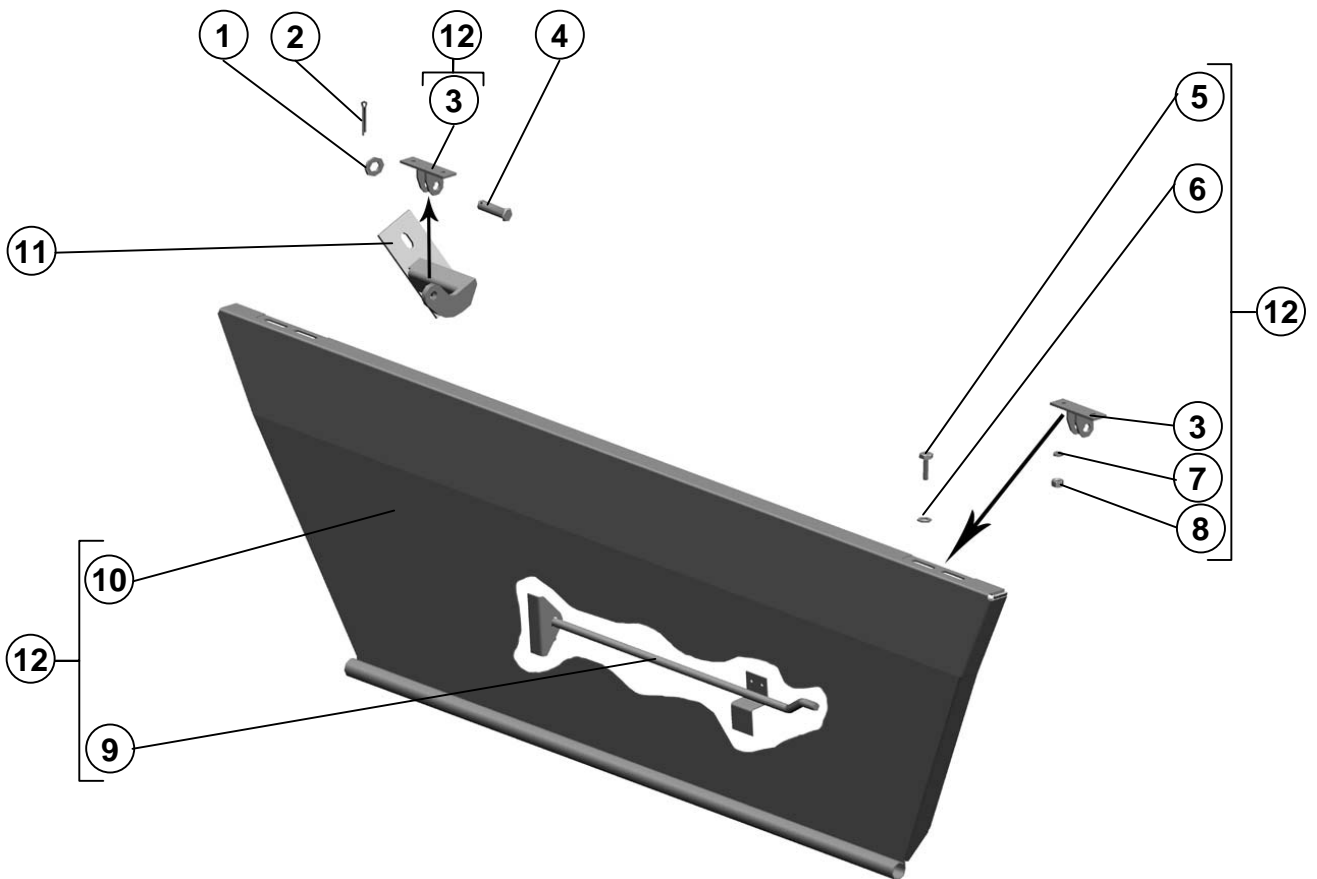

| Поз.<br>Ref. | Обозначение<br>Designation | Наименование                            | Description                              | Кол.<br>Quant. | Примечание<br>Annotation |
|--------------|----------------------------|---|--|----------------|--------------------------|
| 1.           |                            | Шайба С.10.01.019<br>ГОСТ 11371-78      | Washer С.10.01.019<br>ГОСТ 11371-78      | 1              |                          |
| 2.           |                            | Шплинт 3,2х25.019<br>ГОСТ 397-79        | Cotter                                   | 1              |                          |
| 3.           | PCM-100.17.00.650          | Кронштейн                               | Arm                                      | 2              |                          |
| 4.           |                            | Ось 6-10 b12x25.35.Ц9хр<br>ГОСТ 9650-80 | Axis 6-10 b12x25.35.Ц9хр<br>ГОСТ 9650-80 | 1              |                          |
| 5.           |                            | Болт М6-6gx20.48.019<br>ГОСТ 7798-70    | Bolt М6-6gx20.48.019<br>ГОСТ 7798-70     | 4              |                          |
| 6.           |                            | Шайба С.6х1,4.01.019<br>ГОСТ 11371-78   | Washer С.6х1,4.01.019<br>ГОСТ 11371-78   | 4              |                          |
| 7.           |                            | Шайба 6Т 65Г 019<br>ГОСТ 6402-70        | Washer 6Т 65Г 019<br>ГОСТ 6402-70        | 4              |                          |
| 8.           |                            | Гайка М6-6Н.6.019<br>ГОСТ 5915-70       | Nut М6-6Н.6.019<br>ГОСТ 5915-70          | 4              |                          |
| 9.           | PCM-100.17.00.680          | Упор                                    | Emphasis                                 | 1              |                          |
| 10.          | PCM-100.17.00.500          | Щиток                                   | Shield                                   | 1              |                          |
| 11.          | PCM-100.17.00.670          | Кронштейн                               | Arm                                      | 1              |                          |
| 12.          | PCM-100.17.00.130          | Щиток                                   | Shield                                   | 1              |                          |

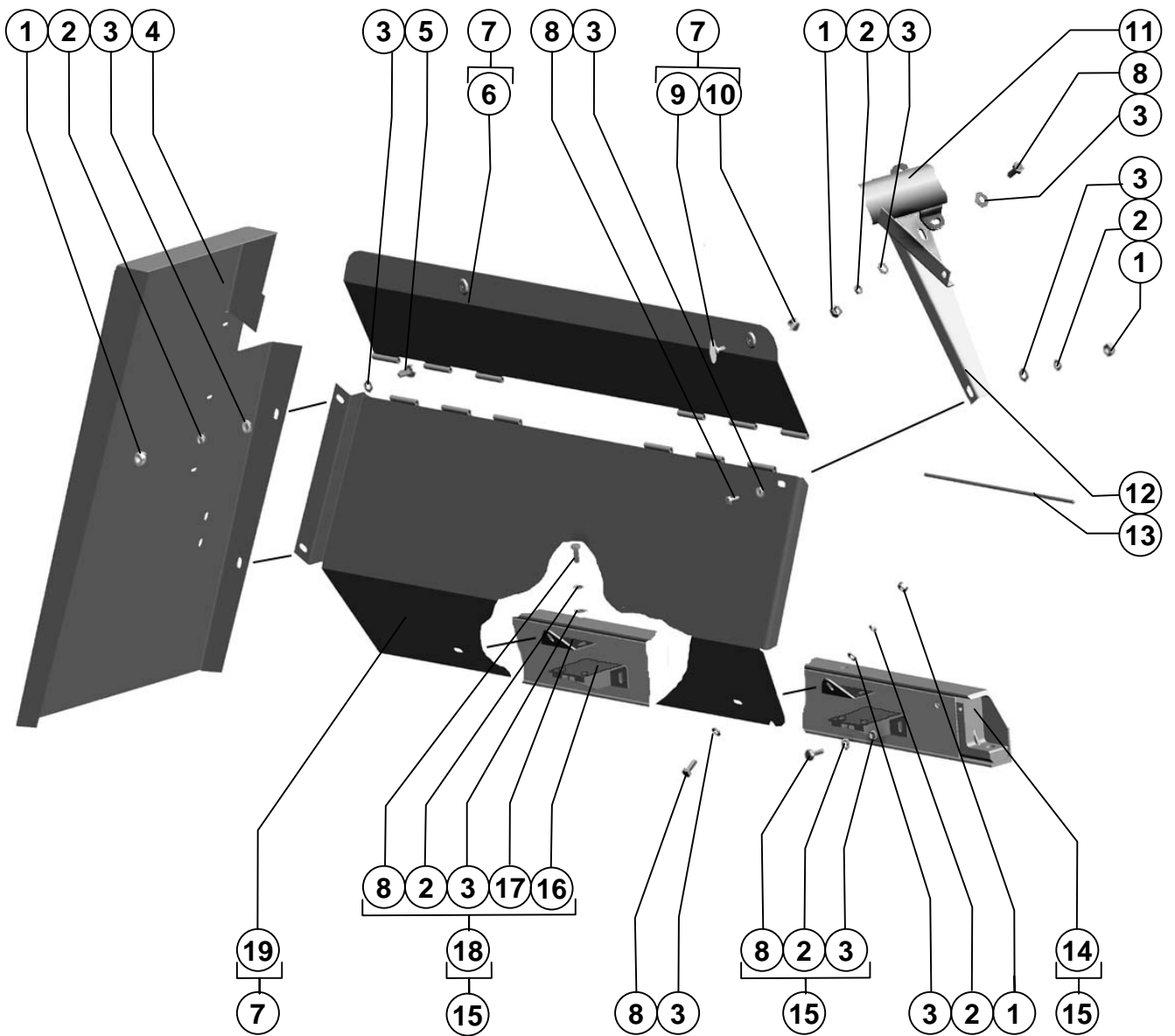

Агрегат измельчающий    Crushing aggregate

| Поз.<br>Ref. | Обозначение<br>Designation | Наименование                             | Description                              | Кол.<br>Quant. | Примечание<br>Annotation |
|--------------|----------------------------|--|--|----------------|--------------------------|
| 1.           |                            | Гайка М10-6Н.6.019<br>ГОСТ 5915-70       | Nut M10-6H.6.019<br>ГОСТ 5915-70         | 7              |                          |
| 2.           |                            | Шайба 10Т 65Г 019<br>ГОСТ 6402-70        | Washer 10T 65Г 019<br>ГОСТ 6402-70       | 15             |                          |
| 3.           |                            | Шайба С.10.01.019<br>ГОСТ 11371-78       | Washer С.10.01.019<br>ГОСТ 11371-78      | 18             |                          |
| 4.           | PCM-100.17.00.390          | Желоб                                    | Chute                                    | 1              |                          |
| 5.           |                            | Болт М10-6gx20.88.35.019<br>ГОСТ 7798-70 | Bolt M10-6gx20.88.35.019<br>ГОСТ 7798-70 | 2              |                          |
| 6.           | PCM-100.17.00.464          | Створка                                  | Leaf                                     | 1              |                          |
| 7.           | PCM-100.17.00.270          | Боковина                                 | Side-frame                               | 1              |                          |
| 8.           |                            | Болт М10-6gx25.88.35.019<br>ГОСТ 7798-70 | Bolt M10-6gx25.88.35.019<br>ГОСТ 7798-70 | 9              |                          |
| 9.           | 44-1-2-16-2                | Винт                                     | Screw                                    | 2              |                          |
| 10.          | 44-00241                   | Втулка                                   | Bush                                     | 2              |                          |
| 11.          | PCM-100.07.04.330          | Площадка                                 | Place                                    | 1              |                          |
| 12.          | PCM-100.17.00.442          | Кронштейн                                | Corbel                                   | 1              |                          |
| 13.          | PCM-100.17.00.605А         | Пруток                                   | Bar                                      | 2              |                          |
| 14.          | PCM-100.07.01.300Г         | Балка                                    | Beam                                     | 1              |                          |
| 15.          | PCM-100.07.00.000В         | Шасси                                    | Chassis                                  | 1              |                          |
| 16.          | PCM-100.17.00.340          | Опора                                    | Prop                                     | 2              |                          |
| 17.          | PCM-100.17.00.446          | Носок                                    | Toe                                      | 2              |                          |
| 18.          | PCM-100.17.00.330          | Кронштейн                                | Corbel                                   | 2              |                          |
| 19.          | PCM-100.17.00.320          | Щиток                                    | Shield                                   | 1              |                          |

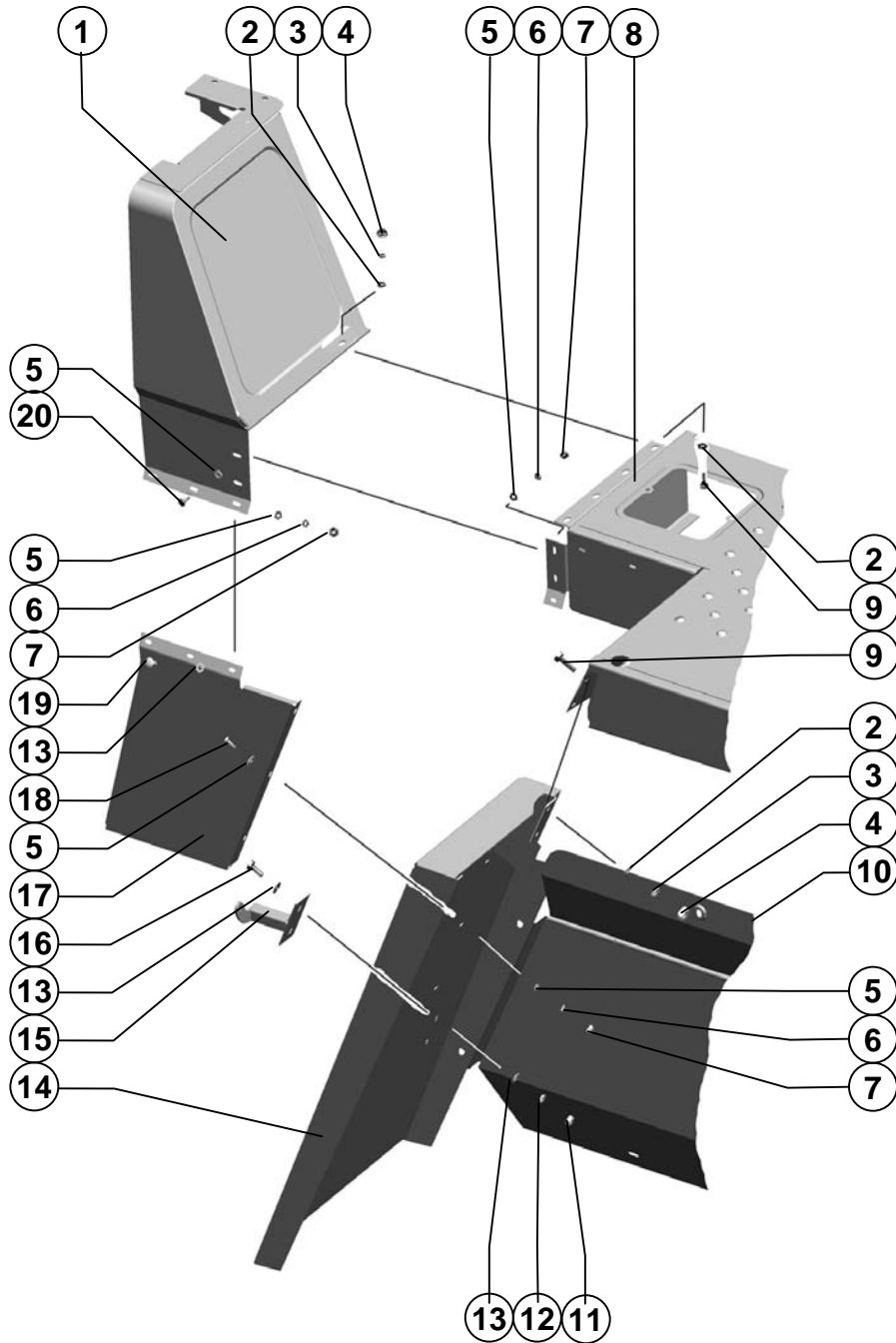

| Поз.<br>Ref. | Обозначение<br>Designation | Наименование                             | Description                              | Кол.<br>Quant. | Примечание<br>Annotation |
|--------------|----------------------------|--|--|----------------|--------------------------|
| 1.           | PCM-100.17.00.890A         | Панель                                   | Panel                                    | 1              |                          |
| 2.           |                            | Шайба С.10.01.019<br>ГОСТ 11371-78       | Washer С.10.01.019<br>ГОСТ 11371-78      | 12             |                          |
| 3.           |                            | Шайба 10Т 65Г 019<br>ГОСТ 6402-70        | Washer 10Т 65Г 019<br>ГОСТ 6402-70       | 8              |                          |
| 4.           |                            | Гайка М10-6Н.6.019<br>ГОСТ 5915-70       | Nut М10-6Н.6.019<br>ГОСТ 5915-70         | 8              |                          |
| 5.           |                            | Шайба С.6х1,4.01.019<br>ГОСТ 11371-78    | Washer С.6х1,4.01.019<br>ГОСТ 11371-78   | 13             |                          |
| 6.           |                            | Шайба 6Т 65Г 019<br>ГОСТ 6402-70         | Washer 6Т 65Г 019<br>ГОСТ 6402-70        | 8              |                          |
| 7.           |                            | Гайка М6-6Н.6.019 ГОСТ<br>5915-70        | Nut М6-6Н.6.019<br>ГОСТ 5915-70          | 8              |                          |
| 8.           | PCM-100.07.04.330          | Площадка                                 | Place                                    | 1              |                          |
| 9.           |                            | Болт М10-6gx25.88.35.019<br>ГОСТ 7798-70 | Bolt М10-6gx25.88.35.019<br>ГОСТ 7798-70 | 8              |                          |
| 10.          | PCM-100.17.00.270          | Боковина                                 | Side-frame                               | 1              |                          |
| 11.          |                            | Гайка М8-6Н.6.019<br>ГОСТ 5915-70        | Nut М8-6Н.6.019<br>ГОСТ 5915-70          | 2              |                          |
| 12.          |                            | Шайба 8Т 65Г 019<br>ГОСТ 6402-70         | Шайба 8Т 65Г 019<br>ГОСТ 6402-70         | 2              |                          |
| 13.          |                            | Шайба С.8х1,4.01.019<br>ГОСТ 11371-78    | Washer С.8х1,4.01.019<br>ГОСТ 11371-78   | 7              |                          |
| 14.          | PCM-100.17.00.390          | Желоб                                    | Chute                                    | 1              |                          |
| 15.          | PCM-100.17.00.660          | Кронштейн                                | Corbel                                   | 1              |                          |
| 16.          |                            | Болт М8-6gx20.88.35.019<br>ГОСТ 7798-70  | Bolt М8-6gx20.88.35.019<br>ГОСТ 7798-70  | 2              |                          |
| 17.          | PCM-100.17.00.484          | Боковина                                 | Side-frame                               | 1              |                          |
| 18.          |                            | Болт М6-6gx16.48.019<br>ГОСТ 7798-70     | Bolt М6-6gx16.48.019<br>ГОСТ 7798-70     | 3              |                          |
| 19.          |                            | Болт М6х16.46.019<br>ГОСТ 7802-81        | Bolt М6х16.46.019<br>ГОСТ 7802-81        | 3              |                          |
| 20.          |                            | Болт М6х20.46.019<br>ГОСТ 7802-81        | Bolt М6х20.46.019<br>ГОСТ 7802-81        | 2              |                          |



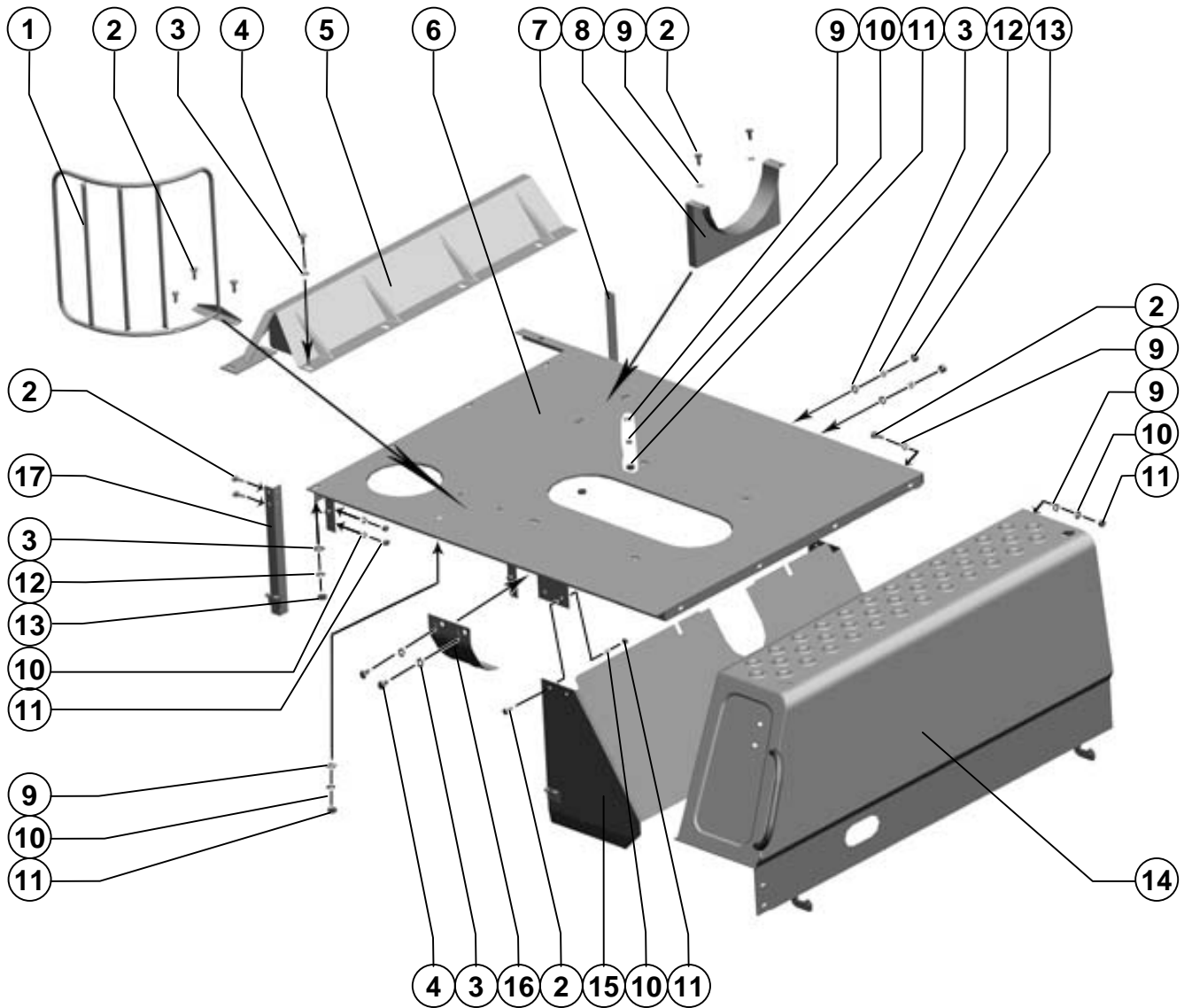

**Рама капота**  
**Frame of a cowl**

**Рисунок** 130  
**Picture**

| <b>Поз. Ref.</b> | <b>Обозначение Designation</b> | <b>Наименование</b>                      | <b>Description</b>                       | <b>Кол. Quant.</b> | <b>Примечание Annotation</b> |
|------------------|--------------------------------|--|--|--------------------|------------------------------|
| 1.               | PCM-10.05.00.650               | Ограждение                               | Protection                               | 1                  |                              |
| 2.               |                                | Болт М8-6gx20.88.35.019<br>ГОСТ 7798-70  | Bolt M8-6gx20.88.35.019<br>ГОСТ 7798-70  | 17                 |                              |
| 3.               |                                | Шайба С.10.01.019<br>ГОСТ 11371-78       | Washer C.10.01.019<br>ГОСТ 11371-78      | 16                 |                              |
| 4.               |                                | Болт М10-6gx20.88.35.019<br>ГОСТ 7798-70 | Bolt M10-6gx20.88.35.019<br>ГОСТ 7798-70 | 7                  |                              |
| 5.               | PCM-100.17.05.030А             | Кожух                                    | Casing                                   | 1                  |                              |
| 6.               | PCM-100.17.05.050А             | Рама капота                              | Frame of a cowl                          | 1                  |                              |
| 7.               | PCM-100.17.05.100-01           | Стойка                                   | Rack                                     | 1                  |                              |
| 8.               | PCM-10Б.03.00.460              | Кронштейн                                | Arm                                      | 1                  |                              |
| 9.               |                                | Шайба С.8x1,4.01.019<br>ГОСТ 11371-78    | Washer C.8x1,4.01.019<br>ГОСТ 11371-78   | 15                 |                              |
| 10.              |                                | Шайба 8Т 65Г 019<br>ГОСТ 6402-70         | Washer 8Т 65Г 019<br>ГОСТ 6402-70        | 17                 |                              |
| 11.              |                                | Гайка М8-6Н.6.019<br>ГОСТ 5915-70        | Nut M8-6Н.6.019<br>ГОСТ 5915-70          | 17                 |                              |
| 12.              |                                | Шайба 10Т 65Г 019<br>ГОСТ 6402-70        | Washer 10Т 65Г 019<br>ГОСТ 6402-70       | 7                  |                              |
| 13.              |                                | Гайка М10-6Н.6.019<br>ГОСТ 5915-70       | Nut M10-6Н.6.019<br>ГОСТ 5915-70         | 7                  |                              |
| 14.              | PCM-100.17.00.140А             | Панель                                   | Panel                                    | 1                  |                              |
| 15.              | PCM-100.17.05.090              | Каркас                                   | Framework                                | 1                  |                              |
| 16.              | PCM-100.17.05.408              | Щиток                                    | Blind                                    | 1                  |                              |
| 17.              | PCM-100.17.05.100              | Стойка                                   | Rack                                     | 1                  |                              |



**Опора и радиатор масляный**  
**Support and radiator oil**

**Рисунок 131**  
**Picture**

| Поз. Ref. | Обозначение Designation | Наименование   | Description                                     | Кол. Quant. | Примечание Annotation  |
|-----------|-------------------------|--|---|-------------|--|
| 1.        |                         | Гайка М6-6Н.6.019<br>ГОСТ 5915-70                    | Nut M6-6H.6.019<br>ГОСТ 5915-70                 | 10          |  |
| 2.        |                         | Шайба 6Т 65Г 019<br>ГОСТ 6402-70                     | Washer 6T 65G 019<br>ГОСТ 6402-70               | 10          |  |
| 3.        |                         | Шайба С 6х1,4.01.019<br>ГОСТ 6958-78                 | Washer C 6x1,4.01.019<br>ГОСТ 6958-78           | 14          |  |
| 4.        |                         | Болт М6-6gx20.48.019<br>ГОСТ 7798-70                 | Bolt M6-6gx20.48.019<br>ГОСТ 7798-70            | 6           |  |
| 5.        | PCM-100.17.00.005Б      | Ремень   | Belt  | 1           | Доп.замена на<br>Ремень 80-3-БКНЛ-65<br>ГОСТ 23831-79                |
| 6.        |                         | Гайка М10-6Н.6.019<br>ГОСТ 5915-70                   | Nut M10-6H.6.019<br>ГОСТ 5915-70                | 12          |  |
| 7.        |                         | Шайба С.10.01.019<br>ГОСТ 11371-78                   | Washer C.10.01.019<br>ГОСТ 11371-78             | 18          |  |
| 8.        |                         | Радиатор масляный 100У.08.003<br>ТУ23.461771.0.60-91 | Radiator oil 100У.08.003<br>ТУ23.461771.0.60-91 | 1           | Доп.замена на<br>Радиатор АМ 100.08.003<br>ТУ 4791-001-70670558-2006 |
| 9.        | 61094                   | Пружина  | Spring  | 2           |  |
| 10.       |                         | Болт М10-6gx150-135.88.35.019<br>ГОСТ 7798-70        | Bolt M10-6gx150-135.88.35.019<br>ГОСТ 7798-70   | 2           |  |
| 11.       |                         | Болт М10-6gx25.88.35.019<br>ГОСТ 7798-70             | Bolt M10-6gx25.88.35.019<br>ГОСТ 7798-70        | 4           |  |
| 12.       |                         | Болт М6-6gx16.48.019<br>ГОСТ 7798-70                 | Bolt M6-6gx16.48.019<br>ГОСТ 7798-70            | 4           |  |
| 13.       |                         | Шайба 10Т 65Г 019<br>ГОСТ 6402-70                    | Washer 10T 65G 019<br>ГОСТ 6402-70              | 4           |  |
| 14.       | PCM-10.05.04.100Б       | Седло  | Saddle  | 1           |  |
| 15.       | PCM-10.05.04.220А       | Диффузор   | Diffuser  | 2           |  |
| 16.       | PCM-100.17.00.550Б      | Опора  | Support   | 1           |  |
| 17.       | PCM-100.17.00.540Б      | Опора  | Support   | 1           |  |
| 18.       | PCM-10.05.04.080Б       | Радиатор масляной                                    | Radiator oil                                    | 1           |  |

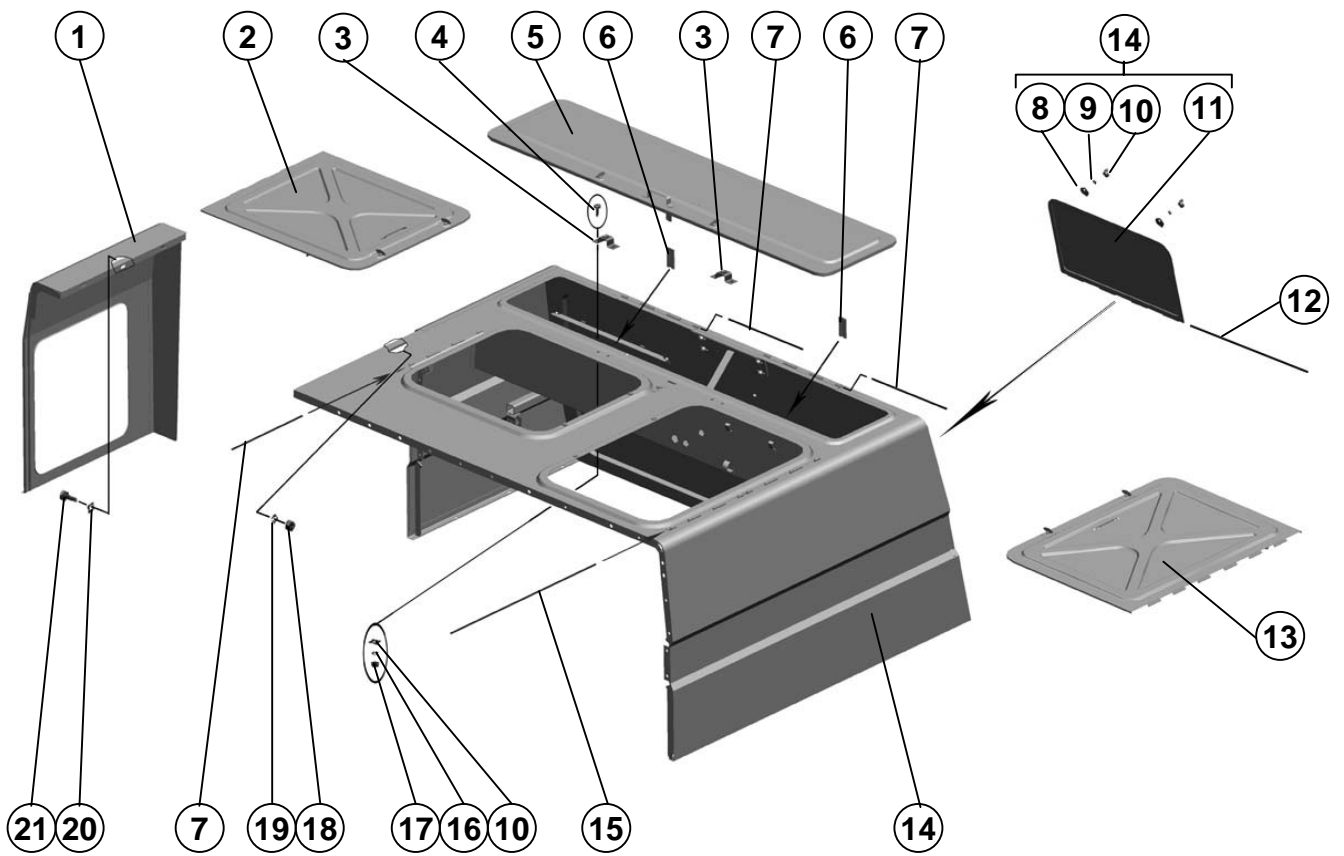

Агрегат измельчающий

The unit crushing

| Поз.<br>Ref. | Обозначение<br>Designation | Наименование                             | Description                              | Кол.<br>Quant. | Примечание<br>Annotation |
|--------------|----------------------------|--|--|----------------|--------------------------|
| 1.           | PCM-100.17.00.050A         | Щиток                                    | Blind                                    | 1              |                          |
| 2.           | PCM-100.17.00.210          | Люк                                      | Hatch                                    | 1              |                          |
| 3.           | PCM-100.17.00.610          | Кронштейн                                | Arm                                      | 2              |                          |
| 4.           |                            | Болт М6-6gx16.48.019<br>ГОСТ 7798-70     | Bolt M6-6gx16.48.019<br>ГОСТ 7798-70     | 4              |                          |
| 5.           | PCM-100.17.00.620          | Крышка                                   | Cover                                    | 1              |                          |
| 6.           | PCM-100.17.00.003          | Прокладка                                | Lining                                   | 4              |                          |
| 7.           | PCM-100.17.00.604A         | Пруток                                   | Rod                                      | 3              |                          |
| 8.           | PCM-10.01.15.436           | Шайба эксцентричная                      | Washer                                   | 2              |                          |
| 9.           |                            | Шайба С 6x1,4.01.019<br>ГОСТ 6958-78     | Washer С 6x1,4.01.019<br>ГОСТ 6958-78    | 6              |                          |
| 10.          | 54-2-157                   | Гайка специальная                        | Nut special                              | 2              |                          |
| 11.          | PCM-100.17.00.310          | Люк                                      | Hatch                                    | 1              |                          |
| 12.          | PCM-100.17.00.606          | Пруток                                   | Rod                                      | 1              |                          |
| 13.          | PCM-100.17.00.180          | Люк                                      | Hatch                                    | 1              |                          |
| 14.          | PCM-100.17.00.020B         | Капот                                    | Cowl                                     | 1              |                          |
| 15.          | PCM-100.17.00.604A-01      | Пруток                                   | Rod                                      | 1              |                          |
| 16.          |                            | Шайба 6Т 65Г 019<br>ГОСТ 6402-70         | Washer 6Т 65Г 019<br>ГОСТ 6402-70        | 4              |                          |
| 17.          |                            | Гайка М6-6Н.6.019<br>ГОСТ 5915-70        | Nut M6-6Н.6.019<br>ГОСТ 5915-70          | 4              |                          |
| 18.          |                            | Гайка М10-6Н.6.019<br>ГОСТ 5915-70       | Nut M10-6Н.6.019<br>ГОСТ 5915-70         | 3              |                          |
| 19.          |                            | Шайба 10Т 65Г 019<br>ГОСТ 6402-70        | Washer 10Т 65Г 019<br>ГОСТ 6402-70       | 3              |                          |
| 20.          |                            | Шайба С.10.01.019<br>ГОСТ 11371-78       | Washer С.10.01.019<br>ГОСТ 11371-78      | 3              |                          |
| 21.          |                            | Болт М10-6gx25.88.35.019<br>ГОСТ 7798-70 | Bolt M10-6gx25.88.35.019<br>ГОСТ 7798-70 | 3              |                          |

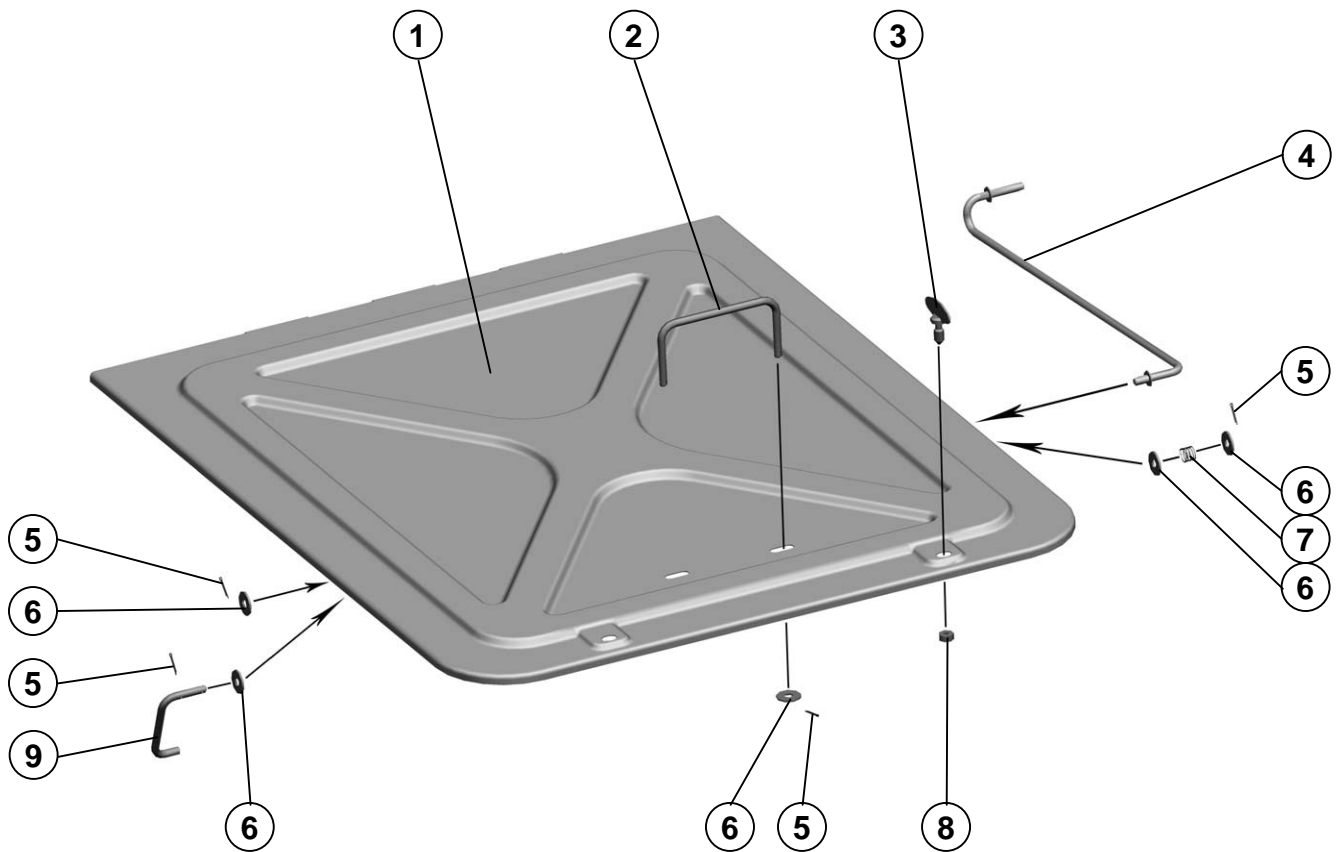

PCM-100.17.00.210

Люк  
HatchРисунок 133  
Picture

| Поз.<br>Ref. | Обозначение<br>Designation | Наименование                     | Description                       | Кол.<br>Quant. | Примечание<br>Annotation |
|--------------|----------------------------|----------------------------------|-----------------------------------|----------------|--------------------------|
| 1.           | PCM-100.17.00.250          | Люк                              | Hatch                             | 1              |                          |
| 2.           | PCM-100.17.00.613          | Ручка                            | Handle                            | 1              |                          |
| 3.           | 44-1-2-16-2                | Винт                             | Screw                             | 2              |                          |
| 4.           | PCM-100.17.00.630          | Упор                             | Emphasis                          | 1              |                          |
| 5.           |                            | Шплинт 2x16.019<br>ГОСТ 397-79   | Cotter 2x16.019<br>ГОСТ 397-79    | 5              |                          |
| 6.           |                            | Шайба С 8.01.019<br>ГОСТ 6958-78 | Washer С 8.01.019<br>ГОСТ 6958-78 | 6              |                          |
| 7.           | PCM-100.17.00.616          | Пружина                          | Spring                            | 1              |                          |
| 8.           | 44-00241                   | Втулка                           | Bush                              | 2              |                          |
| 9.           | PCM-100.17.00.615          | Фиксатор                         | Lock                              | 1              |                          |



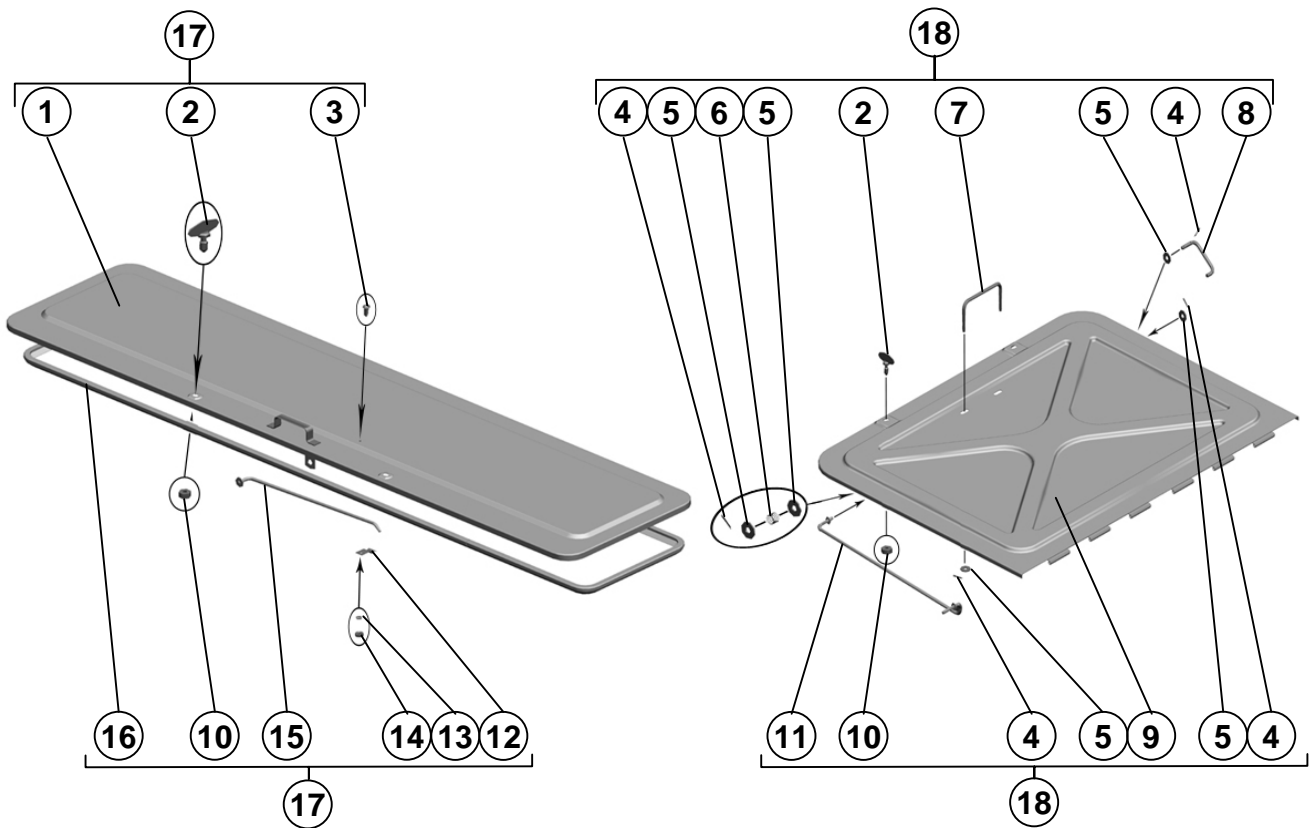

| Поз.<br>Ref. | Обозначение<br>Designation | Наименование                            | Description                              | Кол.<br>Quant. | Примечание<br>Annotation |
|--------------|----------------------------|---|--|----------------|--------------------------|
| 1.           | PCM-100.17.00.450          | Крышка                                  | Cover                                    | 1              |                          |
| 2.           | 44-1-2-16-2                | Винт                                    | Screw                                    | 4              |                          |
| 3.           |                            | Винт В.М5-6gx10.48.019<br>ГОСТ 17473-80 | Screw В.М5-6gx10.48.019<br>ГОСТ 17473-80 | 1              |                          |
| 4.           |                            | Шплинт 2x16.019<br>ГОСТ 397-79          | Cotter 2x16.019<br>ГОСТ 397-79           | 5              |                          |
| 5.           |                            | Шайба С 8.01.019<br>ГОСТ 6958-78        | Washer С 8.01.019<br>ГОСТ 6958-78        | 6              |                          |
| 6.           | PCM-100.17.00.616          | Пружина                                 | Spring                                   | 1              |                          |
| 7.           | PCM-100.17.00.613          | Ручка                                   | Handle                                   | 1              |                          |
| 8.           | PCM-100.17.00.615          | Фиксатор                                | Lock                                     | 1              |                          |
| 9.           | PCM-100.17.00.200          | Люк                                     | Hatch                                    | 1              |                          |
| 10.          | 44-00241                   | Втулка                                  | Bush                                     | 4              |                          |
| 11.          | PCM-100.17.00.630          | Упор                                    | Emphasis                                 | 1              |                          |
| 12.          | 54-40126                   | Прижим                                  | Clip                                     | 1              |                          |
| 13.          |                            | Шайба 5Т 65Г 019<br>ГОСТ 6402-70        | Washer 5Т 65Г 019<br>ГОСТ 6402-70        | 1              |                          |
| 14.          |                            | Гайка М5-6Н.6.019<br>ГОСТ 5927-70       | Nut М5-6Н.6.019<br>ГОСТ 5927-70          | 1              |                          |
| 15.          | PCM-100.17.00.710          | Опора                                   | Support                                  | 1              |                          |
| 16.          | PCM-10.04.55.067           | Уплотнитель дверей                      | Sealant of doors                         | 1              |                          |
| 17.          | PCM-100.17.00.180          | Люк                                     | Hatch                                    | 1              |                          |
| 18.          | PCM-100.17.00.620          | Крышка                                  | Cover                                    | 1              |                          |

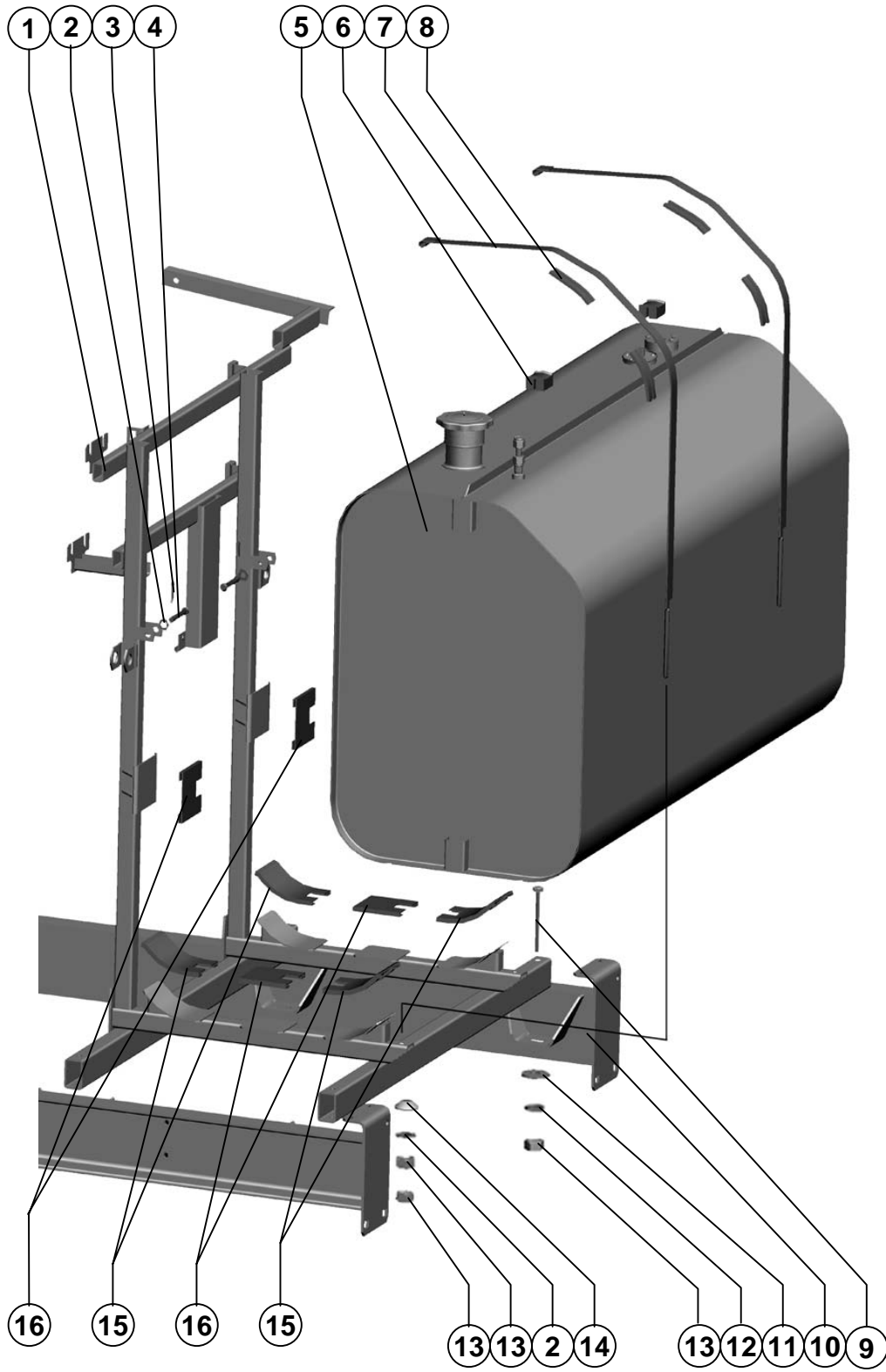

Агрегат измельчающий

Crushing aggregate

| Поз.<br>Ref. | Обозначение<br>Designation | Наименование                             | Description                              | Кол.<br>Quant. | Примечание<br>Annotation |
|--------------|----------------------------|--|--|----------------|--------------------------|
| 1.           | PCM-100.07.06.110          | Рама                                     | Chassis                                  | 1              |                          |
| 2.           |                            | Шайба С.10.01.019<br>ГОСТ 11371-78       | Washer С.10.01.019<br>ГОСТ 11371-78      | 4              |                          |
| 3.           |                            | Шплинт 3,2х20.019<br>ГОСТ 397-79         | Шплинт 3,2х20.019<br>ГОСТ 397-79         | 2              |                          |
| 4.           |                            | Ось 6-10 b12х65.35.Ц9.хр<br>ГОСТ 9650-80 | Ось 6-10 b12х65.35.Ц9.хр<br>ГОСТ 9650-80 | 2              |                          |
| 5.           | PCM-100.84.01.000          | Бак топливный                            | Fuel tank                                | 1              |                          |
| 6.           | 54-00111А                  | Прокладка хомута                         | Clamp packing                            | 2              |                          |
| 7.           | PCM-100.07.06.040          | Хомут                                    | Clamp                                    | 2              |                          |
| 8.           | 54-00606                   | Прокладка                                | Packing                                  | 4              |                          |
| 9.           |                            | Болт М10-6gx90.88.35.019<br>ГОСТ 7798-70 | Bolt М10-6gx90.88.35.019<br>ГОСТ 7798-70 | 4              |                          |
| 10.          | PCM-100.07.05.000А         | Рама                                     | Chassis                                  | 1              |                          |
| 11.          |                            | Шайба С 10х3.01.019<br>ГОСТ 6958-78      | Washer С 10х3.01.019<br>ГОСТ 6958-78     | 4              |                          |
| 12.          |                            | Шайба 10Т 65Г 019<br>ГОСТ 6402-70        | Washer 10Т 65Г 019<br>ГОСТ 6402-70       | 4              |                          |
| 13.          |                            | Гайка М10-6Н.6.019<br>ГОСТ 5915-70       | Nut М10-6Н.6.019<br>ГОСТ 5915-70         | 8              |                          |
| 14.          | PCM-10.05.00.621           | Шайба сферическая                        | Ball washer                              | 2              |                          |
| 15.          | 54-00605-01                | Прокладка                                | Packing                                  | 4              |                          |
| 16.          | 54-00605                   | Прокладка                                | Packing                                  | 4              |                          |

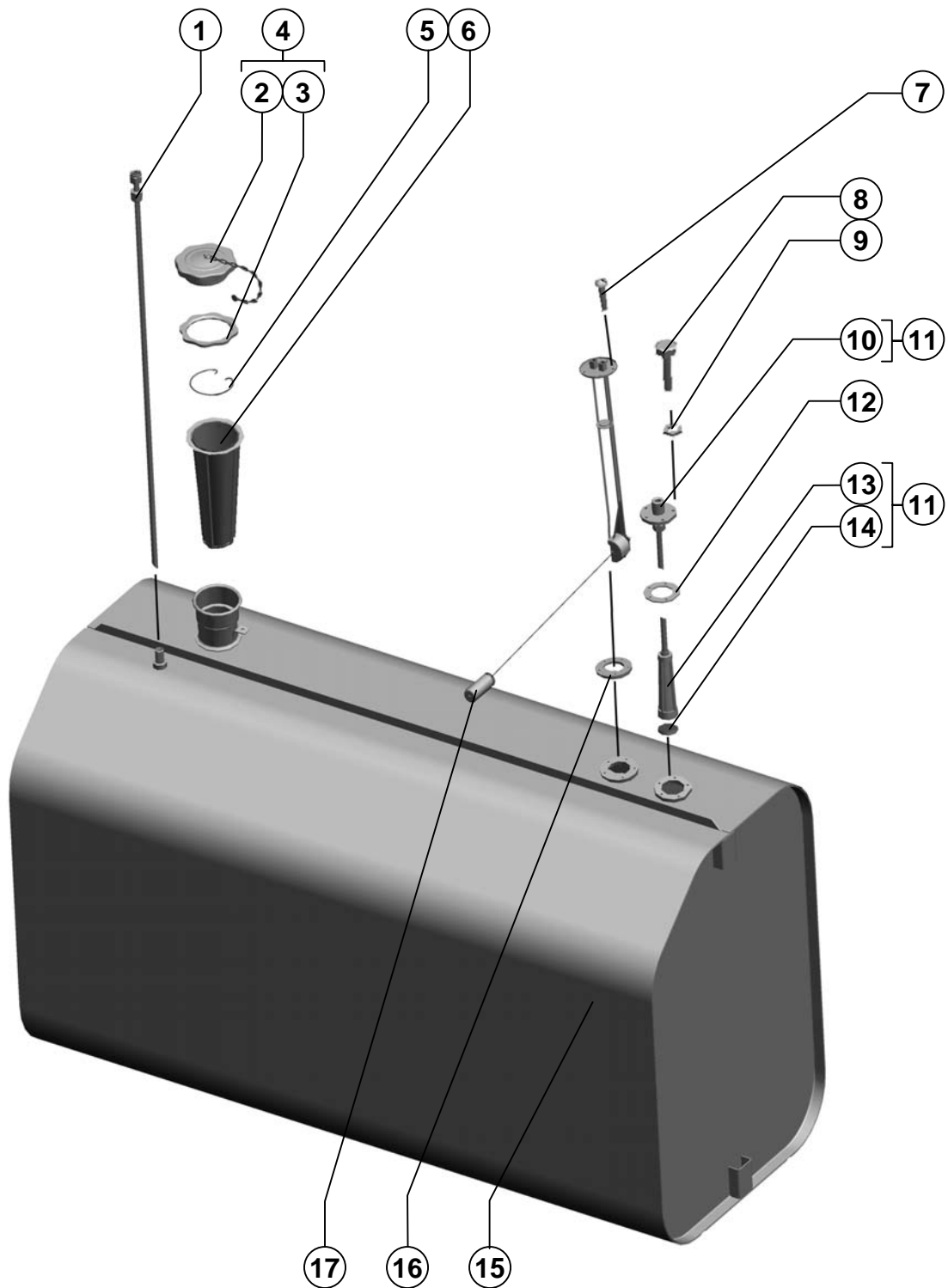

| Поз. Ref. | Обозначение Designation | Наименование   | Description                                     | Кол. Quant. | Примечание Annotation |
|-----------|-------------------------|--|---|-------------|-----------------------|
| 1.        | PCM-100.84.01.120       | Трубка дренажная   | Drain   | 1           |                       |
| 2.        | PCM-10.05.06.060B       | Крышка   | Cover   | 1           |                       |
| 3.        | 75.50.120Б              | Прокладка  | Gasket  | 1           |                       |
| 4.        | PCM-10.05.06.050A       | Крышка   | Cover   | 1           |                       |
| 5.        | PCM-100.84.00.607       | Кольцо стопорное   | Lock ring                                       | 1           |                       |
| 6.        | 54-11-8                 | Фильтр   | Filter  | 1           |                       |
| 7.        |                         | Винт В.М5-6gx16.48.019<br>ГОСТ 17473-80                          | Screw В.М5-6gx16.48.019<br>ГОСТ 17473-80        | 5           |                       |
| 8.        |                         | Болт М6-6gx20.48.019<br>ГОСТ 7798-70                             | Bolt М6-6gx20.48.019 ГОСТ<br>7798-70            | 5           |                       |
| 9.        |                         | Шайба 6Т 65Г 019 ГОСТ<br>6402-70                                 | Washer 6Т 65Г 019 ГОСТ<br>6402-70               | 5           |                       |
| 10.       | PCM-100.84.01.180       | Трубка заборная  | Intake pipe                                     | 1           |                       |
| 11.       | PCM-100.84.01.170       | Трубка фильтрующая   | Breather tube                                   | 1           |                       |
| 12.       | PCM-100.84.00.009       | Прокладка  | Gasket  | 1           |                       |
| 13.       | PCM-100.84.00.120       | Сетка  | Netting   | 1           |                       |
| 14.       | PCM-100.84.00.005       | Заглушка   | Cap   | 1           |                       |
| 15.       | PCM-100.84.01.010       | Бак  | Tank  |             |                       |
| 16.       | PCM-10.05.06.002Г       | Прокладка  | Gasket  | 1           |                       |
| 17.       | ЫШ 2.834.054            | Датчик указателя уровня<br>топлива В26-3827 ОСТ<br>37.003.002-85 | Fuel lever sensor В26-3827<br>ОСТ 37.003.002-85 | 1           |                       |

Установка аккумуляторных батарей  
 Mounting of accumulator battery

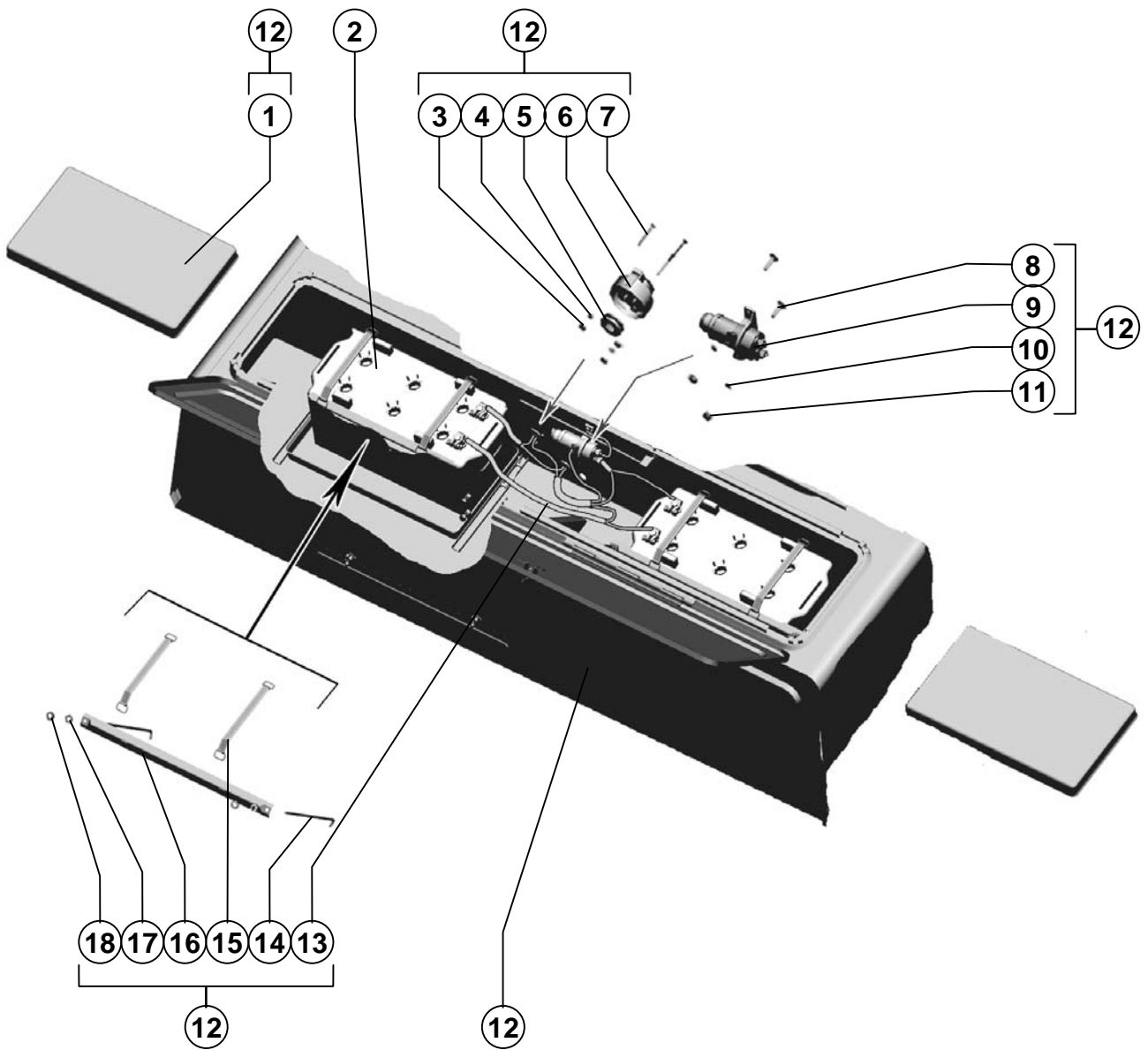

| Поз. Ref. | Обозначение Designation | Наименование   | Description   | Кол. Quant. | Примечание Annotation |
|-----------|-------------------------|--|---|-------------|-----------------------|
| 1.        | PCM-10.10.30.001        | Поддон   | Pan   | 4           |                       |
| 2.        |                         | Батарея аккумуляторная 6СТ-190А ТУ19~24~ПК-00670574-ОАО-004-2000       | Accumulator battery 6СТ-190А ТУ19~24~ПК-00670574-ОАО-004-2000     | 2           |                       |
| 3.        |                         | Гайка М5-6Н.6.019 ГОСТ 5927-70   | Nut M5-6H.6.019 ГОСТ 5927-70                                      | 3           |                       |
| 4.        |                         | Шайба 5Т 65Г 019 ГОСТ 6402-70  | Washer 5Т 65Г 019 ГОСТ 6402-70                                    | 3           |                       |
| 5.        | 54-00382                | Уплотнитель  | Compressor  | 1           |                       |
| 6.        |                         | Розетка переносной лампы ПС400-3723200 ЫШЗ.647.076ТУ                   | Portable lamp socket ПС400-3723200 ЫШЗ.647.076ТУ                  | 1           |                       |
| 7.        |                         | Винт В.М5-6gx35.48.019 ГОСТ 17475-80                                   | screw В.М5-6gx35.48.019 ГОСТ 17475-80                             | 3           |                       |
| 8.        |                         | Болт М6x20 ТУ23.4617472.06-91  | Bolt M6x20 ТУ23.4617472.06-91                                     | 2           |                       |
| 9.        |                         | Выключатель 1410.3737 ТУ 37.003.574-74, исполнение У, код ОКП 45737346 | Switch 1410.3737 ТУ 37.003.574-74, исполнение У, код ОКП 45737346 | 1           |                       |
| 10.       |                         | Шайба 6Т 65Г 019 ГОСТ 6402-70  | Washer 6Т 65Г 019 ГОСТ 6402-70                                    | 2           |                       |
| 11.       |                         | Гайка М6-6Н.6.019 ГОСТ 5915-70   | Nut M6-6H.6.019 ГОСТ 5915-70                                      | 2           |                       |
| 12.       | PCM-100.17.00.010Б      | Капот  | Jacket  | 1           |                       |
| 13.       | PCM-100.15.07.460В      | Жгут аккумуляторов   | Accumulator harness   | 1           |                       |
| 14.       | 54-60592А               | Стяжка   | Buckle  | 4           |                       |
| 15.       | PCM-10.10.30.360        | Застёжка   | Fastener  | 4           |                       |
| 16.       | PCM-10.10.30.470        | Угольник   | Angle   | 2           |                       |
| 17.       |                         | Шайба С.8x1,4.01.019 ГОСТ 11371-78                                     | Washer С.8x1,4.01.019 ГОСТ 11371-78                               | 4           |                       |
| 18.       |                         | Гайка М8-6Н.6.019 ГОСТ 5915-70   | Nut M8-6H.6.019 ГОСТ 5915-70                                      | 4           |                       |



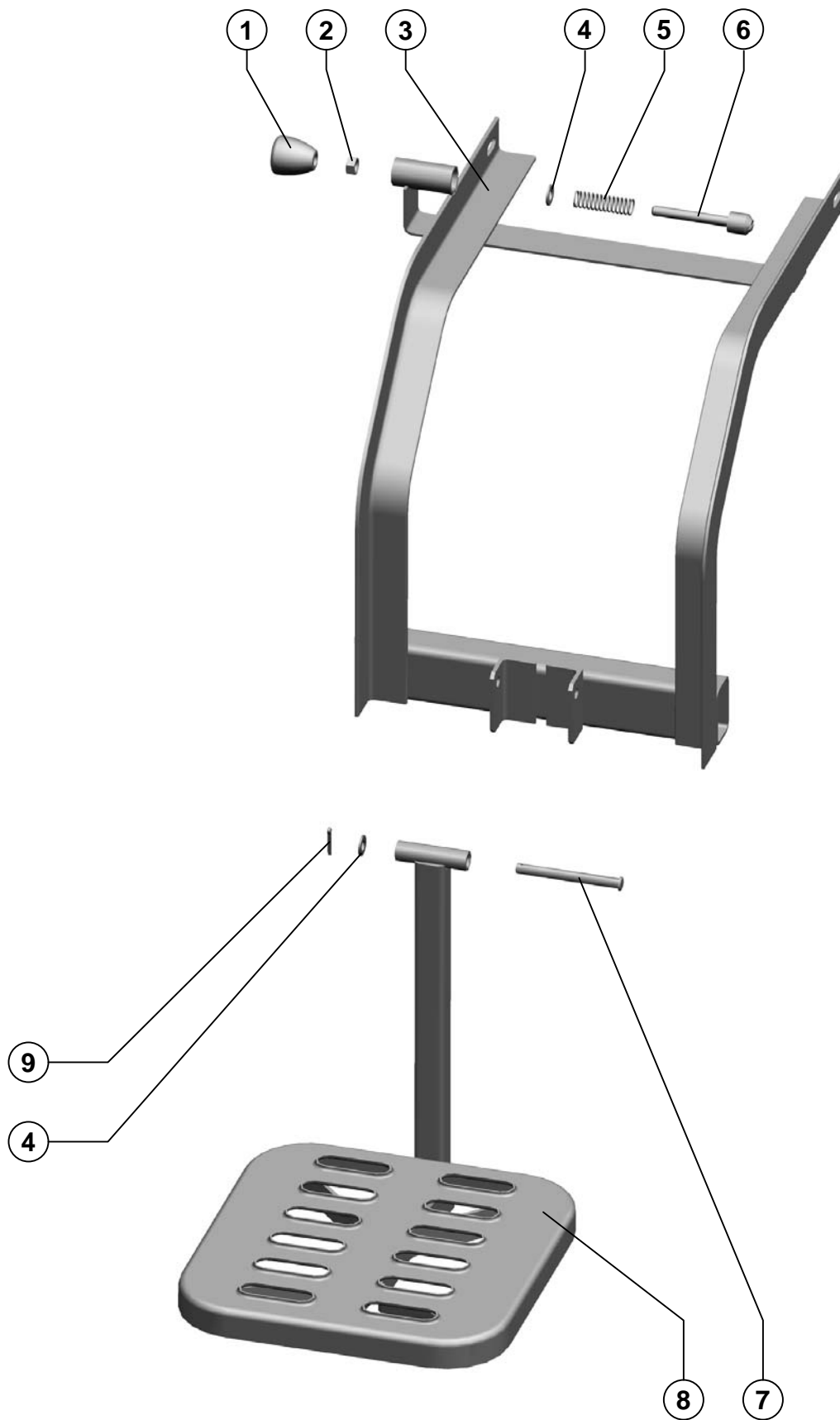

Агрегат измельчающий

Crushing aggregate

|                   |                   |                    |     |
|-------------------|-------------------|--------------------|-----|
| PCM-100.07.00.680 | Ступенька<br>Step | Рисунок<br>Picture | 138 |
|-------------------|-------------------|--------------------|-----|

| Поз.<br>Ref. | Обозначение<br>Designation | Наименование                             | Description                               | Кол.<br>Quant. | Примечание<br>Annotation |
|--------------|----------------------------|--|---|----------------|--------------------------|
| 1.           | PCM-10.04.18.002           | Рукоятка                                 | Handle                                    | 1              |                          |
| 2.           |                            | Гайка М10-6Н.6.019<br>ГОСТ 5915-70       | Nut M10-6H.6.019<br>ГОСТ 5915-70          | 1              |                          |
| 3.           | PCM-100.07.00.700          | Рамка                                    | Framework                                 | 1              |                          |
| 4.           |                            | Шайба С.10.01.019<br>ГОСТ 11371-78       | Washer С.10.01.019<br>ГОСТ 11371-78       | 2              |                          |
| 5.           | PCM-10.14.10.613А          | Пружина                                  | Spring                                    | 1              |                          |
| 6.           | PCM-800.01.00.240          | Стопор                                   | Stopper                                   | 1              |                          |
| 7.           |                            | Ось 6-10 b12x100.35.Ц9хр<br>ГОСТ 9650-80 | Axis 6-10 b12x100.35.Ц9хр<br>ГОСТ 9650-80 | 1              |                          |
| 8.           | PCM-100.07.00.690          | Ступенька                                | Step                                      | 1              |                          |
| 9.           |                            | Шплинт 3,2x20.019<br>ГОСТ 397-79         | Cotter                                    | 1              |                          |

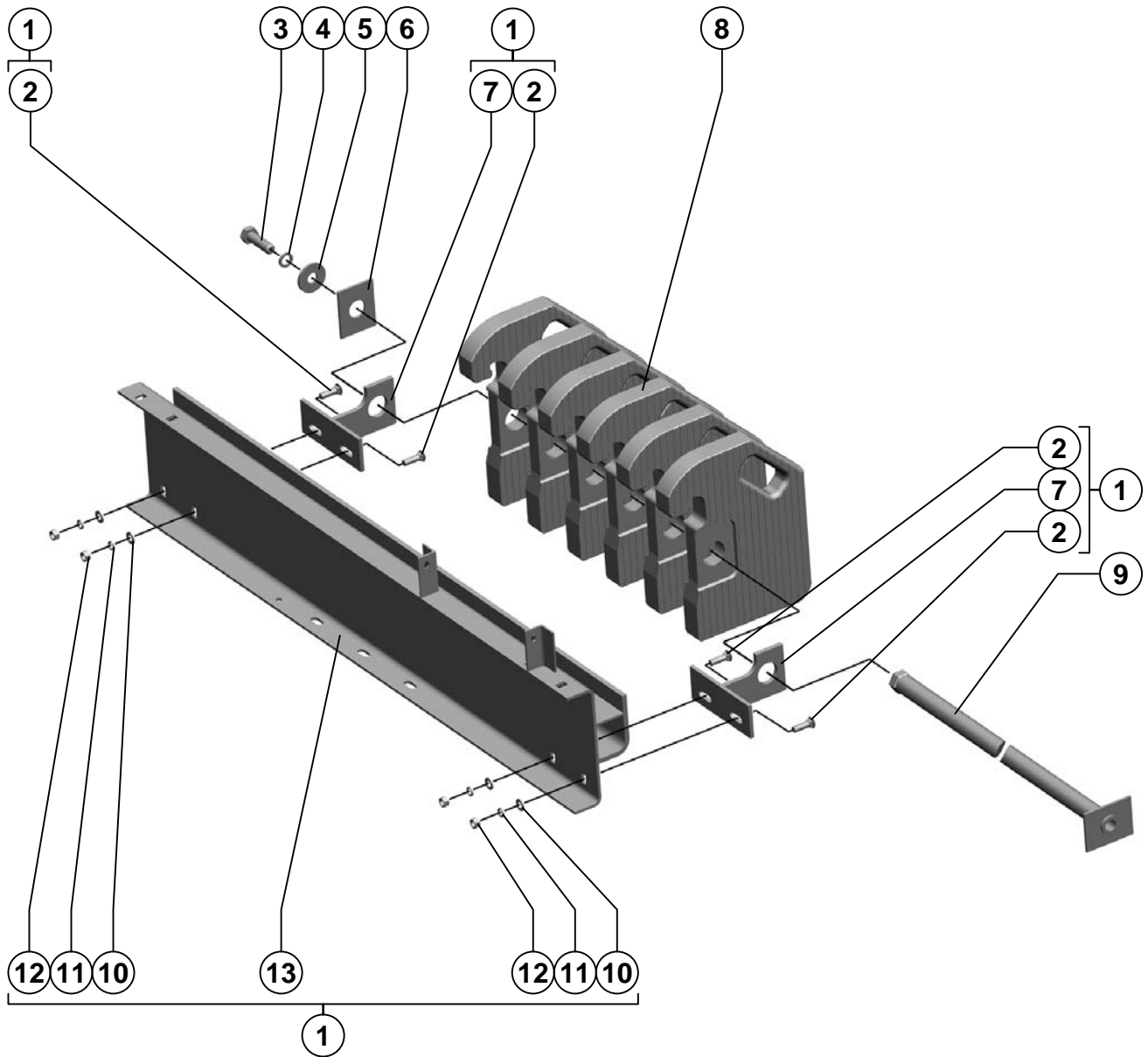

Агрегат измельчающий

Crushing aggregate

| Поз.<br>Ref. | Обозначение<br>Designation | Наименование                          | Description                           | Кол.<br>Quant. | Примечание<br>Annotation |
|--------------|----------------------------|---------------------------------------|---------------------------------------|----------------|--------------------------|
| 1.           | PCM-100.07.00.000В         | Шасси                                 | Chassis                               | 1              |                          |
| 2.           |                            | Болт М12х40.46.019<br>ГОСТ 7802-81    | Bolt M12x40.46.019<br>ГОСТ 7802-81    | 4              |                          |
| 3.           |                            | Болт М20-6gx65.88.019<br>ГОСТ 7798-70 | Bolt M20-6gx65.88.019<br>ГОСТ 7798-70 | 1              |                          |
| 4.           |                            | Шайба 20Т 65Г 019<br>ГОСТ 6402-70     | Washer 20T 65Г 019<br>ГОСТ 6402-70    | 1              |                          |
| 5.           |                            | Шайба С 20х5.01.019<br>ГОСТ 6958-78   | Washer С 20x5.01.019<br>ГОСТ 6958-78  | 1              |                          |
| 6.           | PCM-100.01.00.415          | Шайба                                 | Washer                                | 1              |                          |
| 7.           | PCM-100.01.00.510          | Кронштейн                             | Bracket                               | 2              |                          |
| 8.           | PCM-100.01.00.111          | Противовес                            | Balancer                              | 30             |                          |
| 9.           | PCM-100.01.00.490Б         | Труба                                 | Tube                                  | 1              |                          |
| 10.          |                            | Шайба С.12.01.019<br>ГОСТ 11371-78    | Washer С.12.01.019<br>ГОСТ 11371-78   | 4              |                          |
| 11.          |                            | Шайба 12Т 65Г 019<br>ГОСТ 6402-70     | Washer 12T 65Г 019<br>ГОСТ 6402-70    | 4              |                          |
| 12.          |                            | Гайка М12-6Н.6.019<br>ГОСТ 5915-70    | Nut M12-6H.6.019<br>ГОСТ 5915-70      | 4              |                          |
| 13.          | PCM-100.01.00.500Б         | Опора                                 | Leg                                   | 1              |                          |

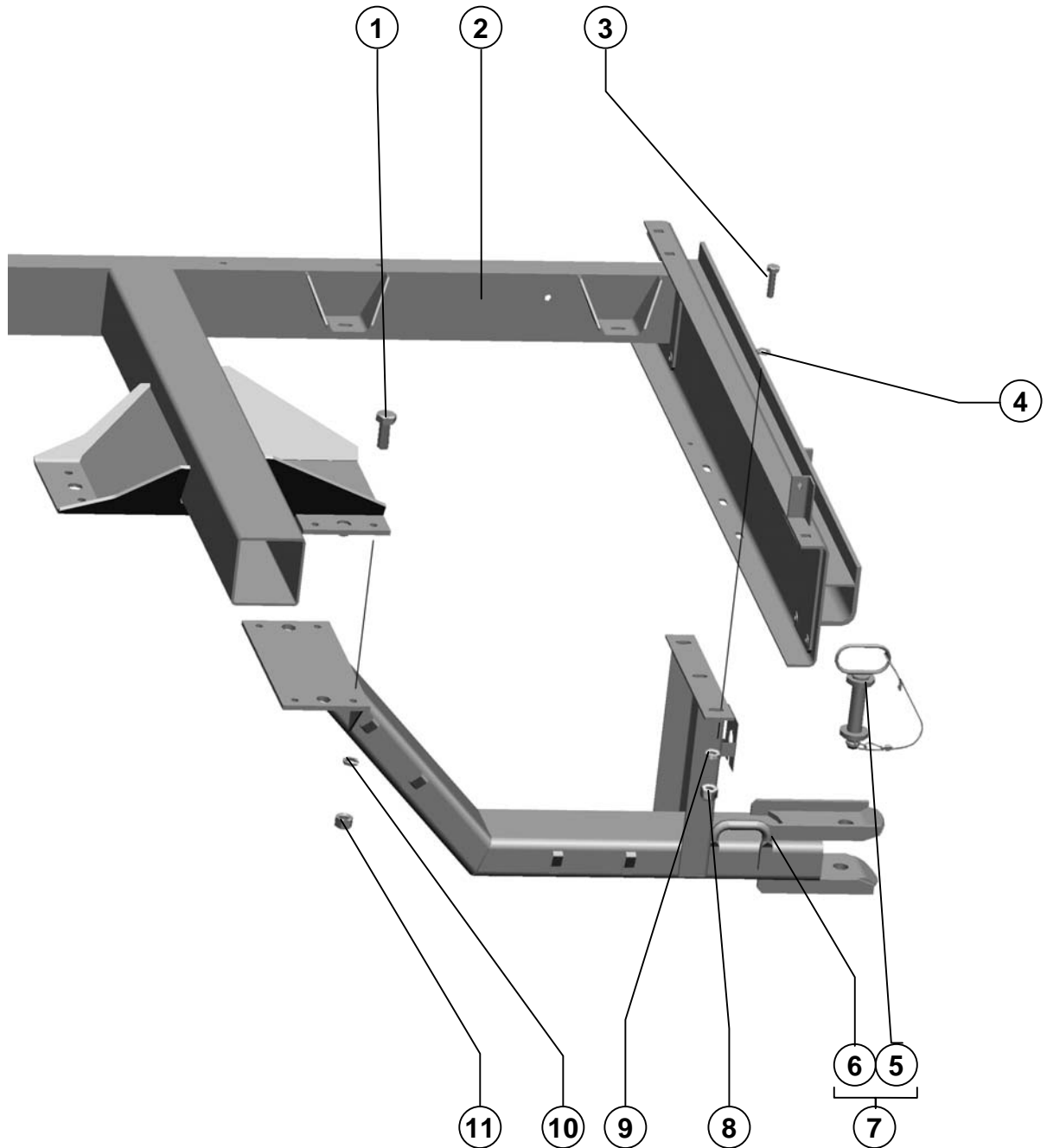

Агрегат измельчающий

Crushing aggregate

| Поз.<br>Ref. | Обозначение<br>Designation | Наименование                                    | Description                                     | Кол.<br>Quant. | Примечание<br>Annotation |
|--------------|----------------------------|---|---|----------------|--------------------------|
| 1.           |                            | Болт М16-6gx35.88.35.019<br>ГОСТ 7798-70        | Bolt M16-6gx35.88.35.019<br>ГОСТ 7798-70        | 4              |                          |
| 2.           | PCM-100.07.05.000А         | Рама  | Frame   | 1              |                          |
| 3.           |                            | Болт М12-6gx40-<br>38.88.35.019<br>ГОСТ 7798-70 | Bolt M12-6gx40-<br>38.88.35.019<br>ГОСТ 7798-70 | 3              |                          |
| 4.           |                            | Шайба С.12x2.01.019<br>ГОСТ 11371-78            | Washer С.12x2.01.019<br>ГОСТ 11371-78           | 3              |                          |
| 5.           | PCM-100.01.00.520          | Шкворень  | Pintle  | 1              |                          |
| 6.           | PCM-100.20.00.000Б         | Прицеп  | Trailer   | 1              |                          |
| 7.           | PCM-100.20.01.000          | Прицеп  | Trailer   | 1              |                          |
| 8.           |                            | Гайка М12-6Н.6.019<br>ГОСТ 5915-70              | Nut M12-6Н.6.019<br>ГОСТ 5915-70                | 3              |                          |
| 9.           |                            | Шайба 12Т 65Г 019<br>ГОСТ 6402-70               | Washer 12Т 65Г 019<br>ГОСТ 6402-70              | 3              |                          |
| 10.          |                            | Шайба 16Т 65Г 019<br>ГОСТ 6402-70               | Washer 16Т 65Г 019<br>ГОСТ 6402-70              | 4              |                          |
| 11.          |                            | Гайка М16-6Н.6.019<br>ГОСТ 5915-70              | Nut M16-6Н.6.019<br>ГОСТ 5915-70                | 4              |                          |

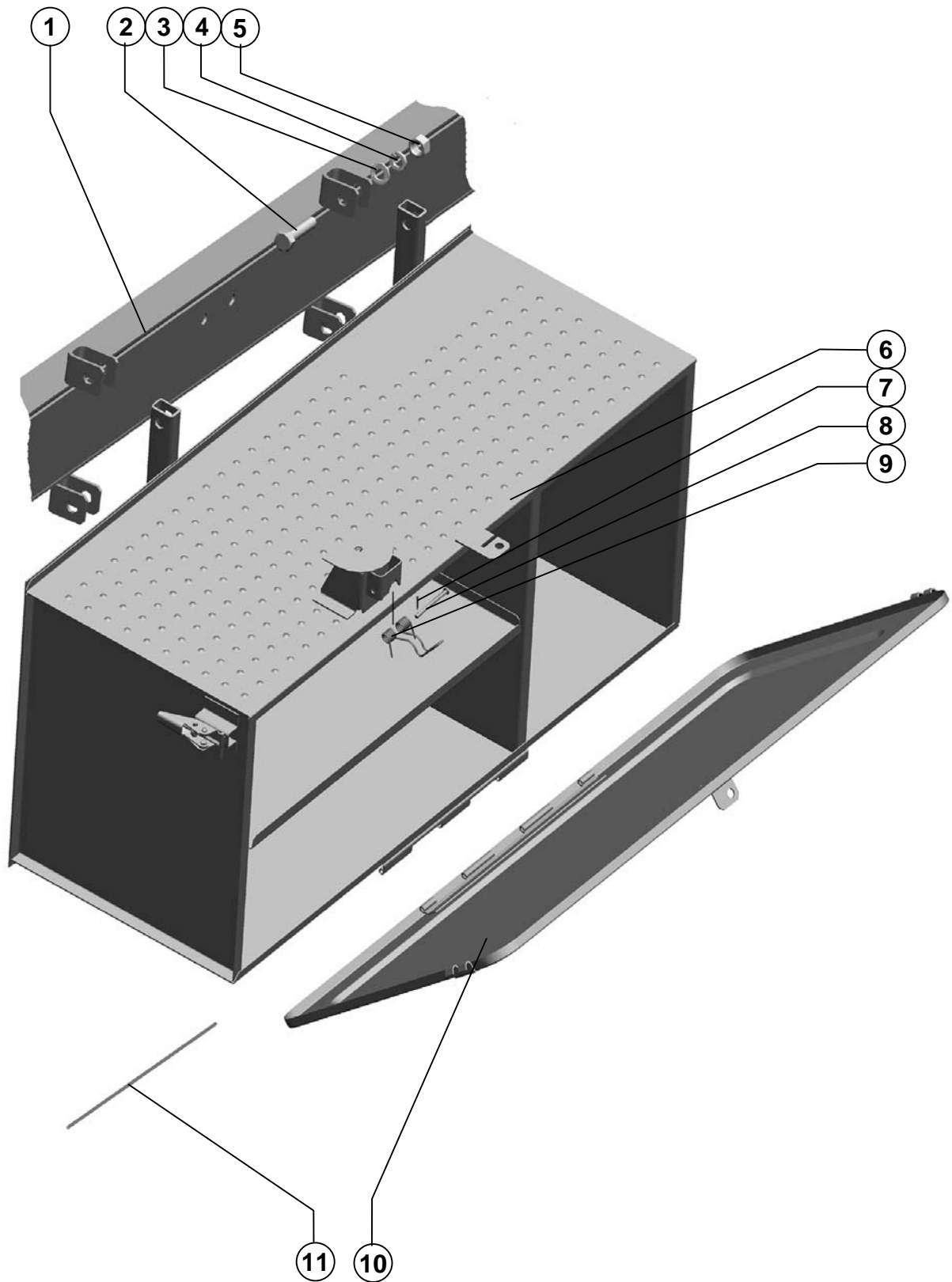

Агрегат измельчающий

Crushing aggregate

|                     |                                |
|---------------------|--------------------------------|
| <b>Ящик<br/>Box</b> | <b>Рисунок<br/>Picture</b> 141 |
|---------------------|--------------------------------|

| <b>Поз.<br/>Ref.</b> | <b>Обозначение<br/>Designation</b> | <b>Наименование</b>                      | <b>Description</b>                       | <b>Кол.<br/>Quant.</b> | <b>Примечание<br/>Annotation</b> |
|----------------------|------------------------------------|--|--|------------------------|----------------------------------|
| 1.                   | PCM-100.07.01.310Г                 | Балка                                    | Beam                                     | 1                      |                                  |
| 2.                   |                                    | Болт М16-6gx65.88.35.019<br>ГОСТ 7798-70 | Bolt M16-6gx65.88.35.019<br>ГОСТ 7798-70 | 4                      |                                  |
| 3.                   |                                    | Шайба С.16.01.019<br>ГОСТ 11371-78       | Washer С.16.01.019<br>ГОСТ 11371-78      | 4                      |                                  |
| 4.                   |                                    | Шайба 16Т 65Г 019<br>ГОСТ 6402-70        | Washer 16Т 65Г 019<br>ГОСТ 6402-70       | 4                      |                                  |
| 5.                   |                                    | Гайка М16-6Н.6.019<br>ГОСТ 5915-70       | Nut M16-6Н.6.019<br>ГОСТ 5915-70         | 4                      |                                  |
| 6.                   | PCM-100.07.00.330                  | Каркас                                   | Skeleton                                 | 1                      |                                  |
| 7.                   |                                    | Шплинт 2x16.019<br>ГОСТ 397-79           | Split pin 2x16.019<br>ГОСТ 397-79        | 1                      |                                  |
| 8.                   |                                    | Ось 6-8 b12x60.35.Ц9хр<br>ГОСТ 9650-80   | Axis 6-8 b12x60.35.Ц9хр<br>ГОСТ 9650-80  | 1                      |                                  |
| 9.                   | PCM-10.01.00.629                   | Пружина                                  | Spring                                   | 1                      |                                  |
| 10.                  | 101.01.12.030                      | Крышка                                   | Cover                                    |                        |                                  |
| 11.                  | PCM-100.17.00.604А                 | Пруток                                   | Bar                                      | 1                      |                                  |



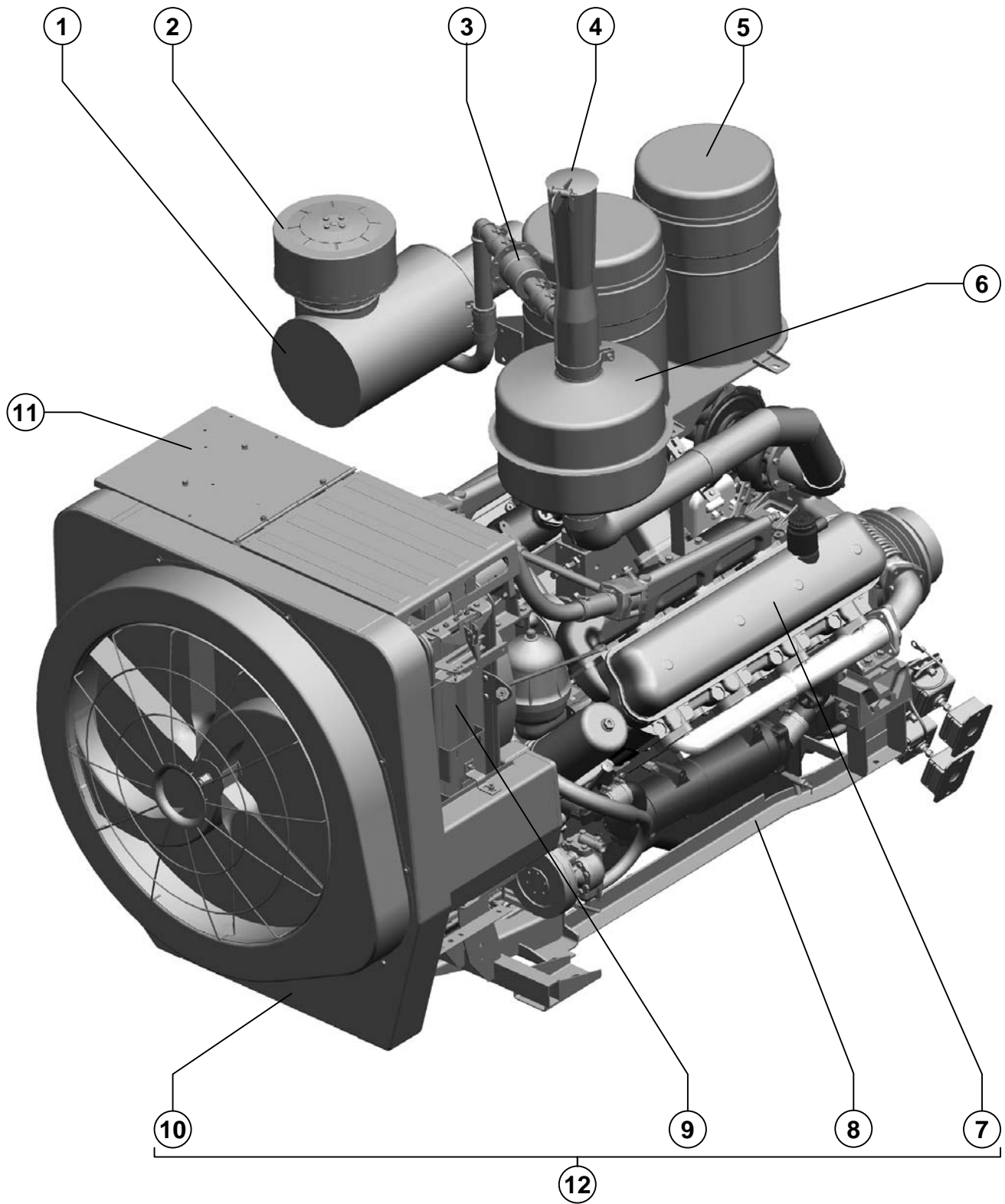

Агрегат измельчающий

Crushing aggregate

**Установка моторная с двигателем ЯМЗ-238ДК-1**  
**Installation motor with engine ЯМЗ-238ДК-1**

**Рисунок 142**  
**Picture**

| <b>Поз. Ref.</b> | <b>Обозначение Designation</b> | <b>Наименование</b>                         | <b>Description</b>                         | <b>Кол. Quant.</b> | <b>Примечание Annotation</b> |
|------------------|--------------------------------|---|--|--------------------|------------------------------|
| 1.               | ЯМЗ.238-10Б.06.000-10          | Предочиститель инерционный                  | Precleaner inertial                        | 1                  |                              |
| 2.               | 31-12С3-1-1                    | Воздухозаборник вращающийся                 | Air inlet rotating                         | 1                  |                              |
| 3.               | PCM-10Б.06.21.000              | Клапан эжектора                             | Valve ejector                              | 1                  |                              |
| 4.               | PCM-100.08.00.070А             | Эжектор                                     | Ejector                                    | 1                  |                              |
| 5.               | ЯМЗ.238-1109510-01             | Воздухоочиститель                           | Air cleaner                                | 1                  |                              |
| 6.               | 31-17С2                        | Глушитель                                   | Silencer                                   | 1                  |                              |
| 7.               |                                | Двигатель ЯМЗ-238ДК-1<br>ТУ 37.319.265-95   | Engine ЯМЗ-238ДК-1<br>ТУ 37.319.265-95     | 1                  |                              |
| 8.               | PCM-10Б.06.00.020-01           | Рама  | Frame                                      | 1                  |                              |
| 9.               | PCM-100.08.06.040А             | Блок радиаторов                             | Block of radiators                         | 1                  |                              |
| 10.              | PCM-10.05.18.000Б              | Воздухозаборник                             | Air inlet                                  | 1                  |                              |
| 11.              | PCM-100.08.06.070              | Щиток                                       | Shield                                     | 1                  |                              |
| 12.              | PCM-100.08.06.010А             | Установка моторная с двигателем ЯМЗ-238ДК-1 | Installation motor with engine ЯМЗ-238ДК-1 | 1                  |                              |

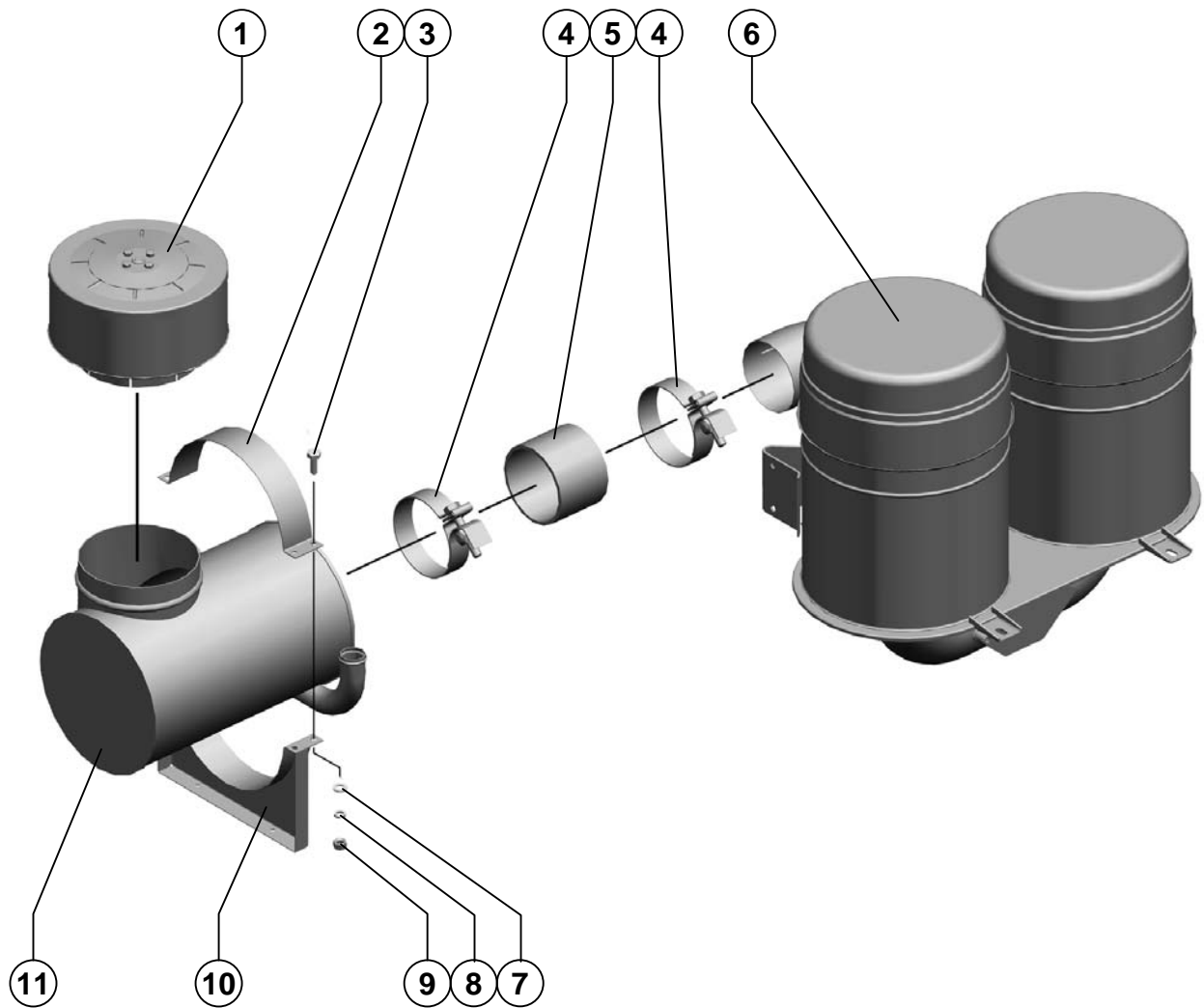

Агрегат измельчающий

Crushing aggregate

| <b>Поз. Ref.</b> | <b>Обозначение Designation</b> | <b>Наименование</b>                     | <b>Description</b>                      | <b>Кол. Quant.</b> | <b>Примечание Annotation</b> |
|------------------|--------------------------------|---|---|--------------------|------------------------------|
| 1.               | 31-12С3-1-1                    | Воздухозаборник<br>вращающийся          | Air inlet rotating                      | 1                  |                              |
| 2.               | PCM-10Б.03.00.507              | Крышка                                  | Cap                                     | 1                  |                              |
| 3.               |                                | Болт М8-6gx20.88.35.019<br>ГОСТ 7798-70 | Bolt M8-6gx20.88.35.019<br>ГОСТ 7798-70 | 4                  |                              |
| 4.               |                                | Хомут<br>TORRO S130-150/12-С7W1         | Collar<br>TORRO S130-150/12-С7W1        | 2                  |                              |
| 5.               | PCM-100.08.05.002              | Рукав                                   | Hose                                    | 1                  |                              |
| 6.               | ЯМЗ 238-1109510-01             | Воздухоочиститель                       | Air cleaner                             | 1                  |                              |
| 7.               |                                | Шайба 8Т 65Г 019<br>ГОСТ 6402-70        | Washer 8Т 65Г 019<br>ГОСТ 6402-70       | 4                  |                              |
| 8.               |                                | Шайба С.8x1,4.01.019<br>ГОСТ 11371-78   | Washer С.8x1,4.01.019<br>ГОСТ 11371-78  | 4                  |                              |
| 9.               |                                | Гайка М8-6Н.6.019<br>ГОСТ 5915-70       | Nut M8-6Н.6.019<br>ГОСТ 5915-70         | 4                  |                              |
| 10.              | PCM-10Б.03.00.460              | Кронштейн                               | Bracket                                 | 1                  |                              |
| 11.              | ЯМЗ 238-10Б.06.000-10          | Воздухоочиститель                       | Air-cleaner                             | 1                  |                              |

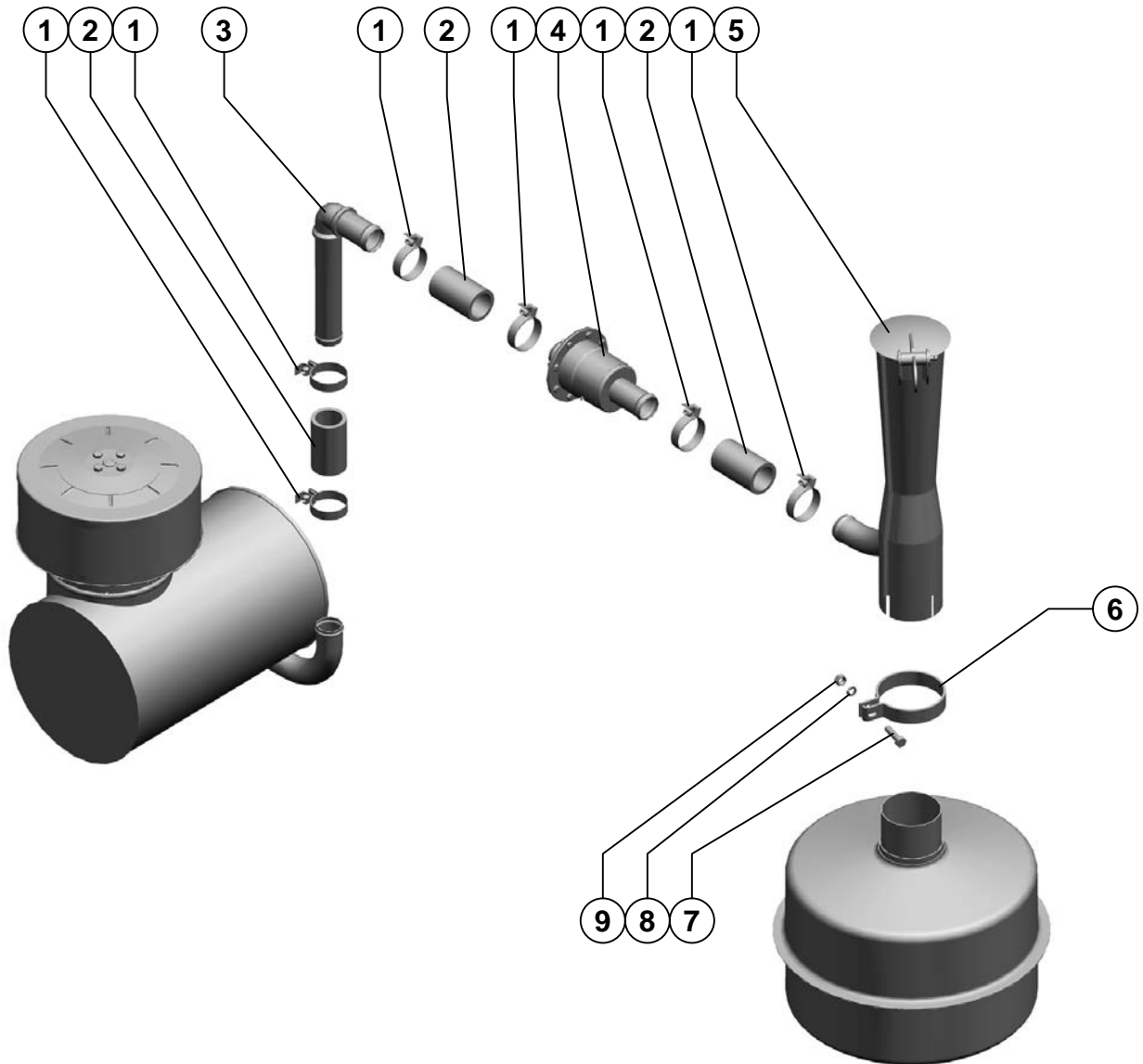

Агрегат измельчающий

Crushing aggregate

| <b>Поз. Ref.</b> | <b>Обозначение Designation</b> | <b>Наименование</b>                      | <b>Description</b>                       | <b>Кол. Quant.</b> | <b>Примечание Annotation</b> |
|------------------|--------------------------------|--|--|--------------------|------------------------------|
| 1.               |                                | Хомут TORRO S40-60/12-С7W1               | Yoke TORRO S40-60/12-С7W1                | 6                  |                              |
| 2.               | PCM-10Б06.00.016               | Шланг соединительный                     | Hose connecting                          | 3                  |                              |
| 3.               | PCM-100.08.05.110              | Патрубок                                 | Nipple                                   | 1                  |                              |
| 4.               | PCM-10Б.06.21.000              | Клапан эжектора                          | Valve ejectors                           | 1                  |                              |
| 5.               | PCM-100.08.00.070А             | Эжектор                                  | Ejector                                  | 1                  |                              |
| 6.               | 54-51782-01                    | Хомут                                    | Yoke                                     | 1                  |                              |
| 7.               |                                | Болт М10-6gx40.88.35.019<br>ГОСТ 7798-70 | Bolt M10-6gx40.88.35.019<br>ГОСТ 7798-70 | 1                  |                              |
| 8.               |                                | Шайба 10Т 65Г 019<br>ГОСТ 6402-70        | Washer 10Т 65Г 019<br>ГОСТ 6402-70       | 1                  |                              |
| 9.               |                                | Гайка М10-6Н.6.019<br>ГОСТ 5915-70       | Nut M10-6Н.6.019<br>ГОСТ 5915-70         | 1                  |                              |

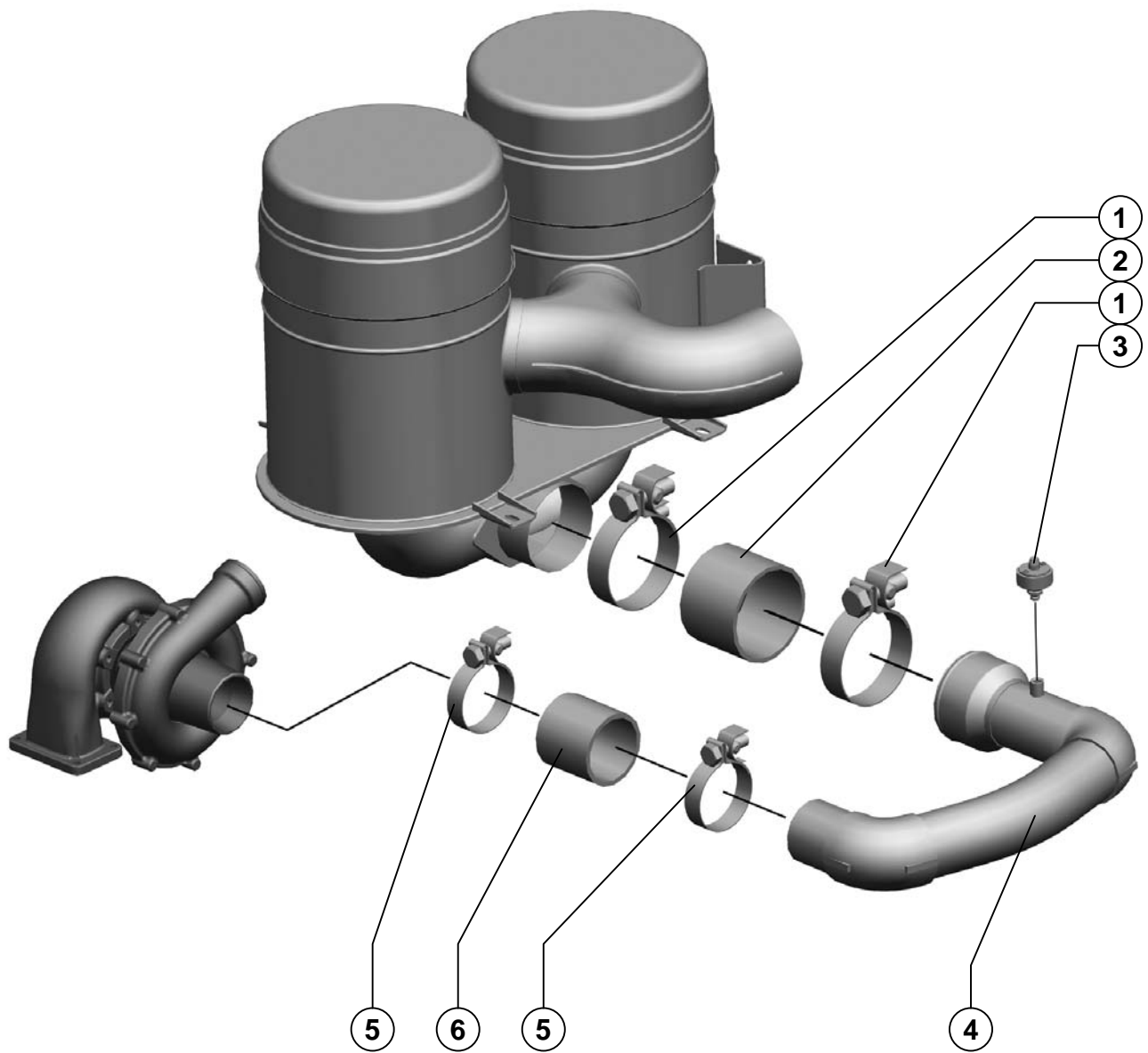

Агрегат измельчающий

Crushing aggregate

| <b>Поз. Ref.</b> | <b>Обозначение Designation</b> | <b>Наименование</b>  | <b>Description</b>  | <b>Кол. Quant.</b> | <b>Примечание Annotation</b> |
|------------------|--------------------------------|--|---|--------------------|------------------------------|
| 1.               |                                | Хомут<br>TORRO S130-150/12-C7W1  | Collar<br>TORRO S130-150/12-C7W1  | 2                  |                              |
| 2.               | PCM-100.08.06.001              | Шланг  | Hose  | 1                  |                              |
| 3.               |                                | Датчик сигнализатор засорённости воздушного фильтра 132.3839600<br>ТУ 37.003.1025-80 | Gauge a signalling device of a contamination of the air filter 132.3839600<br>ТУ 37.003.1025-80 | 1                  |                              |
| 4.               | PCM-100.08.05.210              | Труба  | Tube  | 1                  |                              |
| 5.               |                                | Хомут<br>TORRO S90-110/12-C7W1   | Collar<br>TORRO S90-110/12-C7W1   | 2                  |                              |
| 6.               | PCM-100.08.05.007              | Компенсатор  | Compensator   | 1                  |                              |



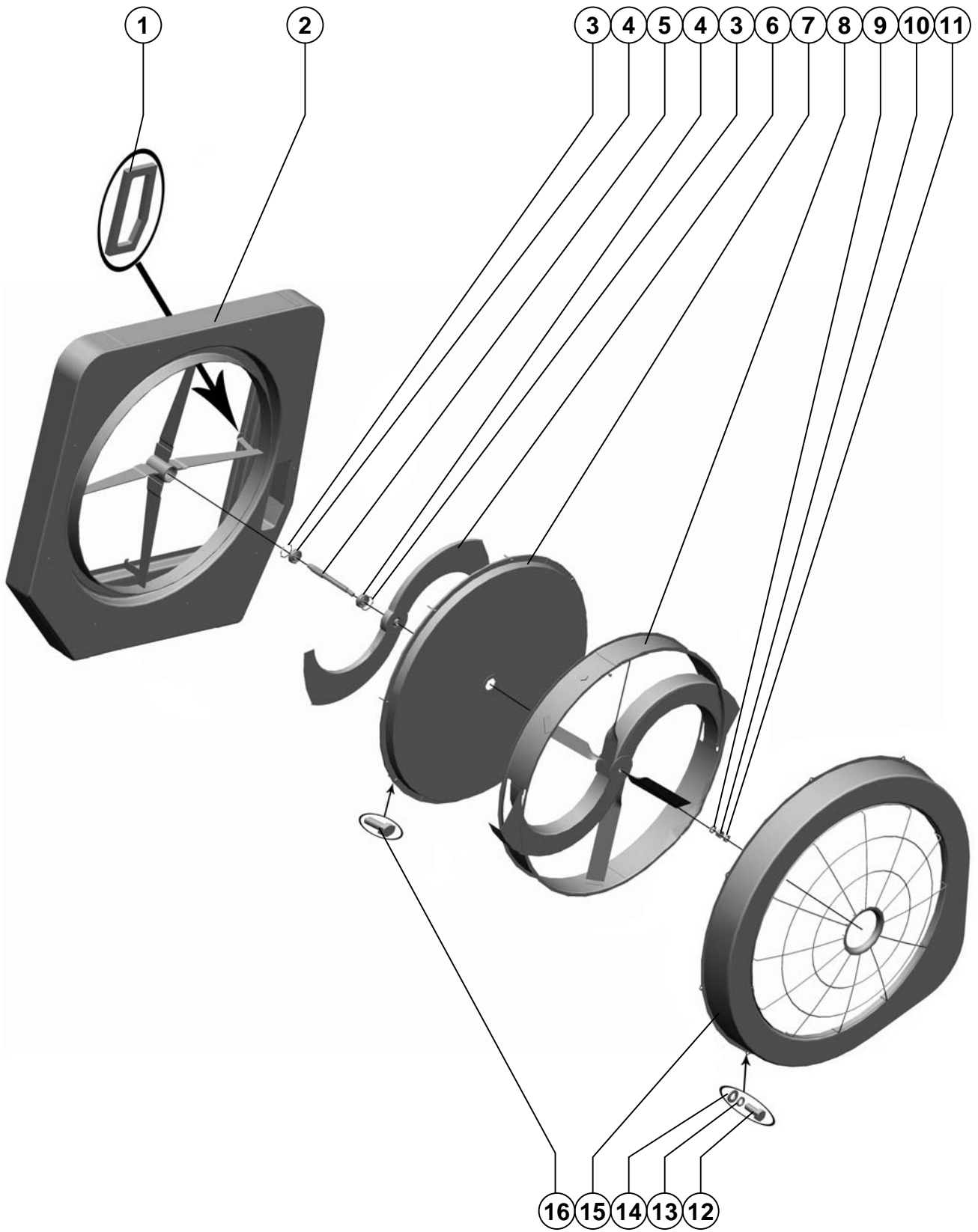

| Поз.<br>Ref. | Обозначение<br>Designation | Наименование                           | Description                            | Кол.<br>Quan. | Примечание<br>Annotation |
|--------------|----------------------------|--|--|---------------|--------------------------|
| 1.           | PCM-10.05.18.002Б          | Прокладка                              | Gasket                                 | 1             |                          |
| 2.           | PCM-10.05.18.070А          | Корпус                                 | Frame                                  | 1             |                          |
| 3.           |                            | Кольцо В47<br>ГОСТ 13943-86            | Ring В47<br>ГОСТ 13943-86              | 2             |                          |
| 4.           |                            | Подшипник 180204К10С27<br>ГОСТ 8882-75 | Bearing 180204К10С27<br>ГОСТ 8882-75   | 2             |                          |
| 5.           | PCM-10.05.18.604           | Вал                                    | Shaft                                  | 1             |                          |
| 6.           | PCM-10.05.18.030           | Затенитель                             | Shade                                  | 1             |                          |
| 7.           | PCM-10.05.18.050А          | Сетка                                  | Gauze                                  | 1             |                          |
| 8.           | PCM-10.05.18.020           | Ротор                                  | Rotor                                  | 1             |                          |
| 9.           |                            | Шайба С.16.01.019<br>ГОСТ 11371-78     | Washer С.16.01.019<br>ГОСТ 11371-78    | 1             |                          |
| 10.          |                            | Гайка М16-6Н.6.019<br>ГОСТ 5915-70     | Nut М16-6Н.6.019<br>ГОСТ 5915-70       | 1             |                          |
| 11.          |                            | Гайка М16-6Н.04.019<br>ГОСТ 5916-70    | Nut М16-6Н.04.019<br>ГОСТ 5916-70      | 1             |                          |
| 12.          |                            | Болт М6-6gx16.48.019<br>ГОСТ 7798-70   | Bolt М6-6gx16.48.019 ГОСТ<br>7798-70   | 9             |                          |
| 13.          |                            | Шайба 6Т 65Г 019<br>ГОСТ 6402-70       | Washer 6Т 65Г 019<br>ГОСТ 6402-70      | 9             |                          |
| 14.          |                            | Шайба С.6x1,4.01.019<br>ГОСТ 11371-78  | Washer С.6x1,4.01.019<br>ГОСТ 11371-78 | 9             |                          |
| 15.          | PCM-10.05.18.040А          | Кожух                                  | Casing                                 | 1             |                          |
| 16.          |                            | Болт М6-6gx35.48.019<br>ГОСТ 7798-70   | Bolt М6-6gx35.48.019 ГОСТ<br>7798-70   | 8             |                          |

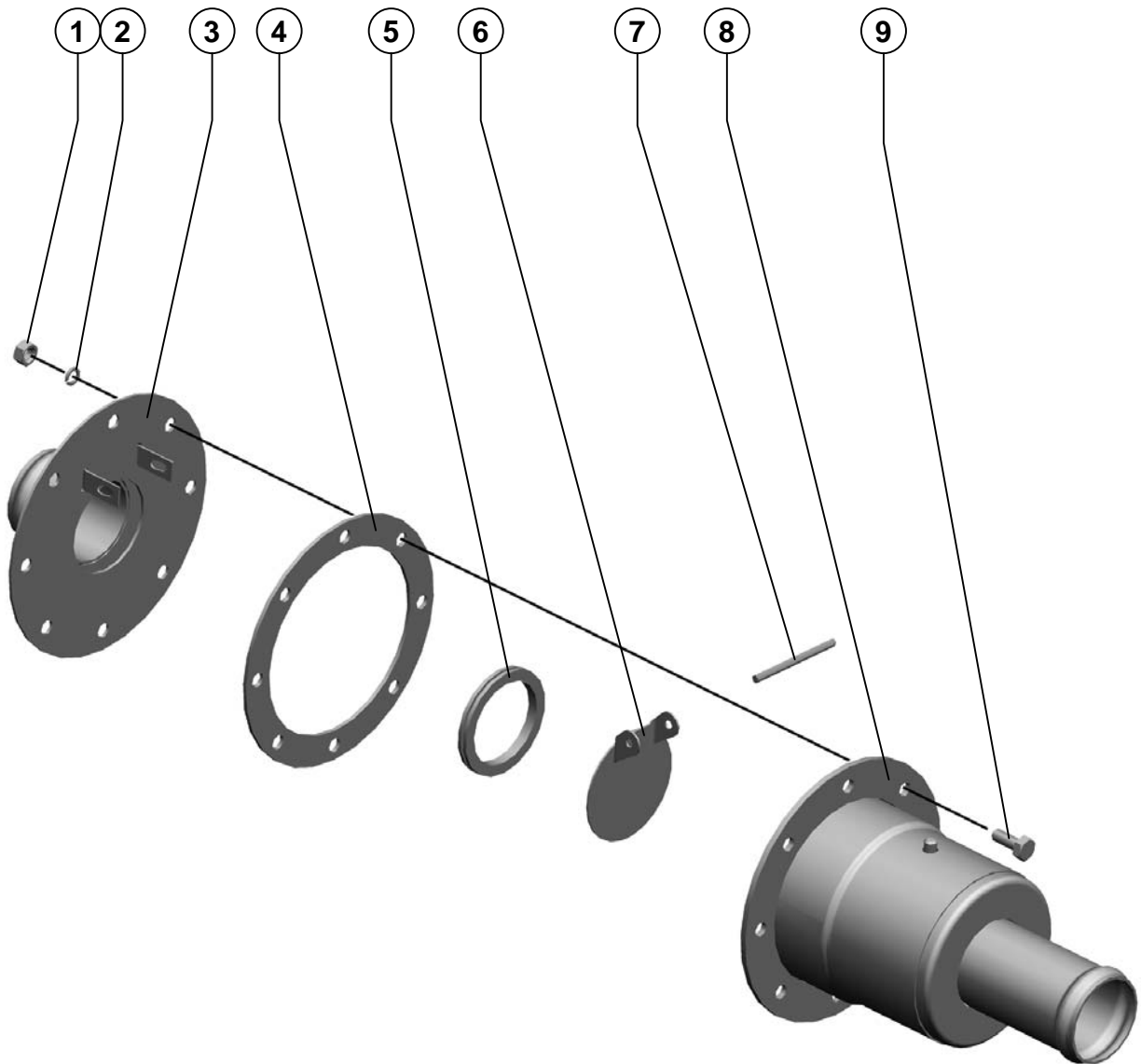

PCM-10Б.06.21.000

Клапан эжектора  
Valve ejectorsРисунок 147  
Picture

| Поз.<br>Ref. | Обозначение<br>Designation | Наименование                         | Description                          | Кол.<br>Quant. | Примечание<br>Annotation |
|--------------|----------------------------|--------------------------------------|--------------------------------------|----------------|--------------------------|
| 1.           |                            | Гайка М6-6Н.6.019<br>ГОСТ 5915-70    | Nut M6-6H.6.019<br>ГОСТ 5915-70      | 8              |                          |
| 2.           |                            | Шайба 6Т 65Г 019<br>ГОСТ 6402-70     | Washer 6T 65G 019<br>ГОСТ 6402-70    | 8              |                          |
| 3.           | PCM-10Б.06.21.010          | Корпус                               | Cage                                 | 1              |                          |
| 4.           | PCM-10Б.06.21.001          | Прокладка                            | Gasket                               | 1              |                          |
| 5.           | PCM-10Б.06.21.002          | Кольцо уплотнительное                | Ring sealing                         | 1              | Доп. замена на 23-1235   |
| 6.           | PCM-10Б.06.21.030          | Крышка                               | Cap                                  | 1              |                          |
| 7.           | PCM-10Б.06.21.601А         | Ось                                  | Axis                                 | 1              |                          |
| 8.           | PCM-10Б.06.21.020          | Корпус                               | Cage                                 | 1              |                          |
| 9.           |                            | Болт М6-6gx16.48.019<br>ГОСТ 7798-70 | Bolt M6-6gx16.48.019<br>ГОСТ 7798-70 | 8              |                          |

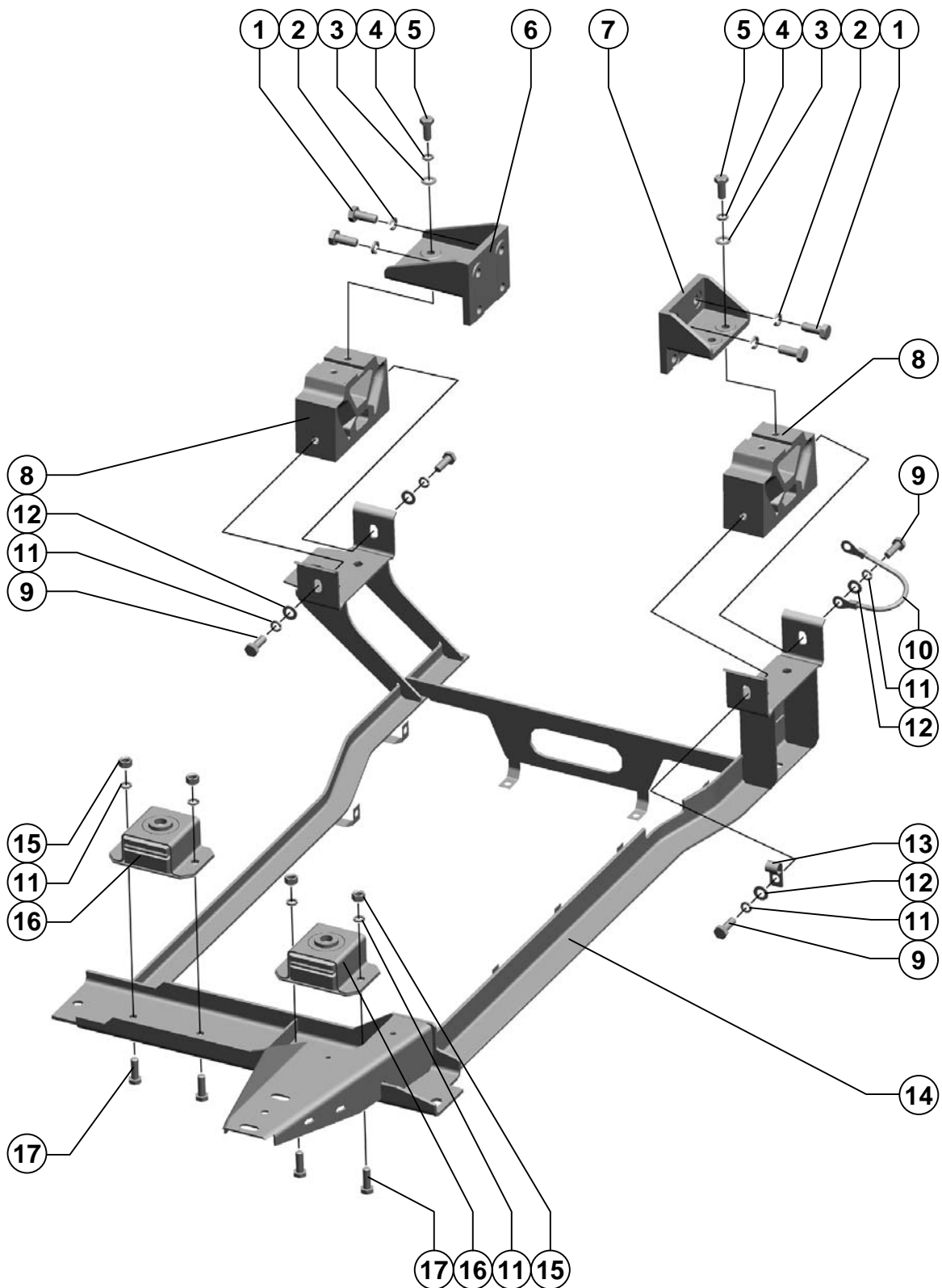

|                             |                                      |
|-----------------------------|--------------------------------------|
| <b>Рама</b><br><b>Frame</b> | <b>Рисунок</b><br><b>Picture</b> 148 |
|-----------------------------|--------------------------------------|

| Поз.<br>Ref. | Обозначение<br>Designation | Наименование                               | Description                                | Кол.<br>Quant | Примечание<br>Annotation |
|--------------|----------------------------|--|--|---------------|--------------------------|
| 1.           |                            | Болт М14-6gx35.109.40X.019<br>ГОСТ 7798-70 | Bolt M14-6gx35.109.40X.019<br>ГОСТ 7798-70 | 4             |                          |
| 2.           |                            | Шайба 14Т 65Г 019<br>ГОСТ 6402-70          | Washer 14Т 65Г 019<br>ГОСТ 6402-70         | 4             |                          |
| 3.           |                            | Шайба С.12x2.01.019<br>ГОСТ 11371-78       | Washer С.12x2.01.019<br>ГОСТ 11371-78      | 4             |                          |
| 4.           |                            | Шайба 12Т 65Г 019<br>ГОСТ 6402-70          | Washer 12Т 65Г 019<br>ГОСТ 6402-70         | 4             |                          |
| 5.           |                            | Болт М12-6gx30.88.35.019<br>ГОСТ 7798-70   | Bolt M12-6gx30.88.35.019<br>ГОСТ 7798-70   | 4             |                          |
| 6.           | PCM-10Б.06.00.201-01       | Опора                                      | Support                                    | 1             |                          |
| 7.           | PCM-10Б.06.00.201          | Опора                                      | Support                                    | 1             |                          |
| 8.           | PCM-10.05.00.210А          | Подушка двигателя                          | Pillow of the engine                       | 2             |                          |
| 9.           |                            | Болт М12-6gx25.88.35.019<br>ГОСТ 7798-70   | Bolt M12-6gx25.88.35.019<br>ГОСТ 7798-70   | 4             |                          |
| 10.          | 54-7-44                    | Провод                                     | Wire                                       | 1             |                          |
| 11.          |                            | Шайба 12Т 65Г 019<br>ГОСТ 6402-70          | Washer                                     | 8             |                          |
| 12.          |                            | Шайба С.12x2.01.019<br>ГОСТ 11371-78       | Washer                                     | 4             |                          |
| 13.          | 54-51452-11                | Скоба                                      | Clinch                                     | 1             |                          |
| 14.          | PCM-10Б.06.00.070          | Рама                                       | Frame                                      | 1             |                          |
| 15.          |                            | Гайка М12-6Н.6.019<br>ГОСТ 5915-70         | Nut M12-6Н.6.019<br>ГОСТ 5915-70           | 4             |                          |
| 16.          | PCM-10.05.00.900           | Амортизатор сборный                        | Shock-absorber modular                     | 2             |                          |
| 17.          |                            | Болт М12-6gx35.88.35.019<br>ГОСТ 7798-70   | Bolt M12-6gx35.88.35.019<br>ГОСТ 7798-70   | 2             |                          |

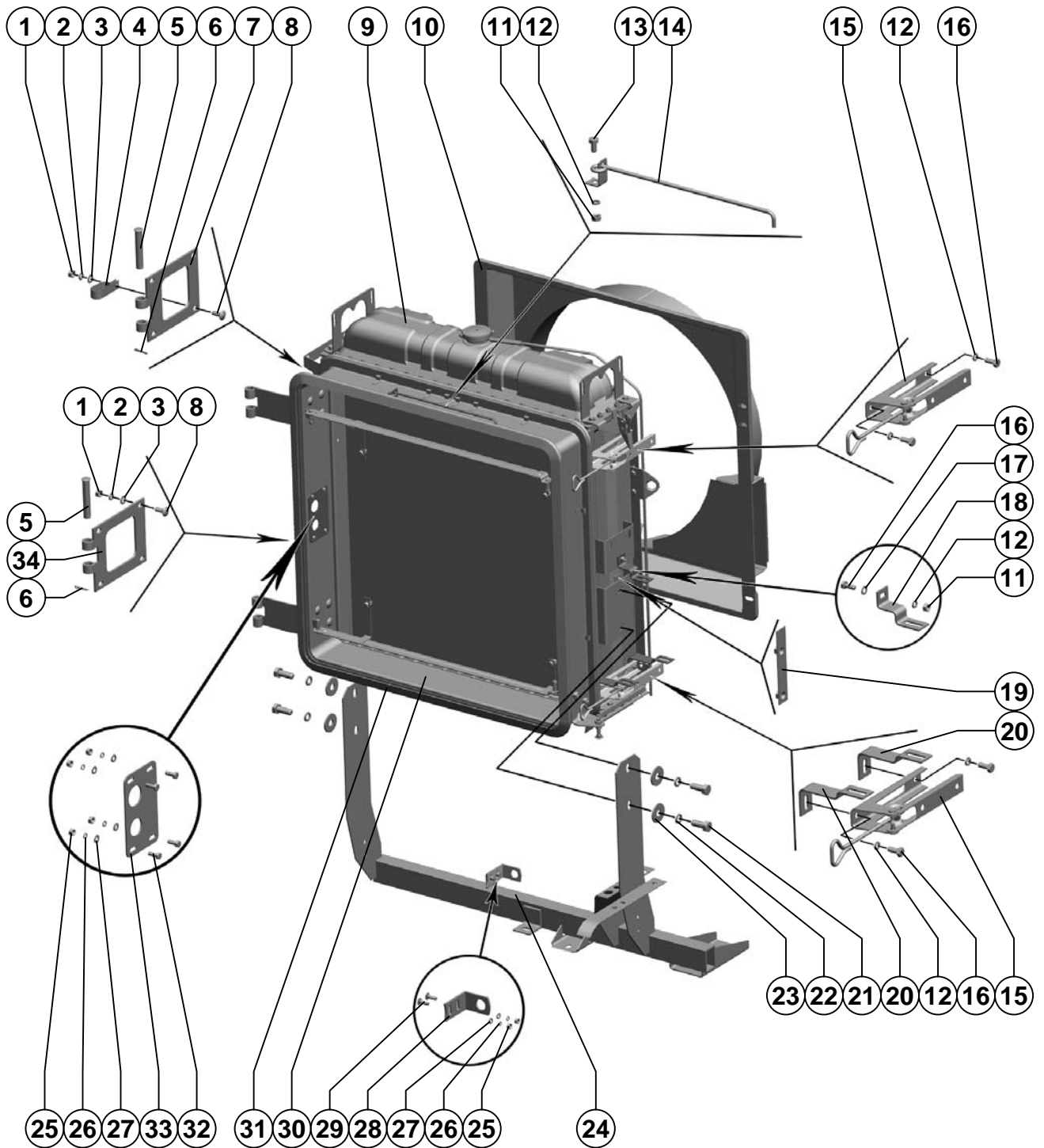

| Поз. Ref. | Обозначение Designation | Наименование                             | Description                              | Кол. Quant. | Примечание Annotation |
|-----------|-------------------------|--|--|-------------|-----------------------|
| 1.        |                         | Гайка М10-6Н.6.019<br>ГОСТ 5915-70       | Nut M10-6H.6.019<br>ГОСТ 5915-70         | 8           |                       |
| 2.        |                         | Шайба 10Т 65Г 019<br>ГОСТ 6402-70        | Washer 10T 65G 019<br>ГОСТ 6402-70       | 8           |                       |
| 3.        |                         | Шайба С.10.01.019<br>ГОСТ 11371-78       | Washer C.10.01.019<br>ГОСТ 11371-78      | 8           |                       |
| 4.        | PCM-10.05.11.503        | Хомут                                    | Yoke                                     | 1           |                       |
| 5.        |                         | Ось 6-16 b12x90.35.Ц9хр<br>ГОСТ 9650-80  | Axis 6-16 b12x90.35.Ц9хр<br>ГОСТ 9650-80 | 2           |                       |
| 6.        |                         | Шплинт 4x25.019<br>ГОСТ 397-79           | Cotter 4x25.019<br>ГОСТ 397-79           | 2           |                       |
| 7.        | PCM-10Б.06.02.404-01    | Петля                                    | Hnge strain                              | 1           |                       |
| 8.        |                         | Болт М10x25<br>ТУ23.4617472.06-91        | Bolt M10x25<br>ТУ23.4617472.06-91        | 8           |                       |
| 9.        | PCM-100.08.02.020       | Радиатор водяной                         | Radiator water                           | 1           |                       |
| 10.       | PCM-10.05.00.230Б       | Диффузор                                 | Dffusor                                  | 1           |                       |
| 11.       |                         | Гайка М8-6Н.6.019<br>ГОСТ 5915-70        | Nut M8-6H.6.019<br>ГОСТ 5915-70          | 2           |                       |
| 12.       |                         | Шайба 8Т 65Г 019<br>ГОСТ 6402-70         | Washer 8T 65G 019<br>ГОСТ 6402-70        | 6           |                       |
| 13.       |                         | Болт М8-6gx16.88.35.019<br>ГОСТ 7798-70  | Bolt M8-6gx16.88.35.019<br>ГОСТ 7798-70  | 1           |                       |
| 14.       | PCM-10.05.02.120        | Крючок                                   | Hook                                     | 1           |                       |
| 15.       | PCM-10.05.02.030        | Замок                                    | Lock                                     | 2           |                       |
| 16.       |                         | Болт М8-6gx20.88.35.019<br>ГОСТ 7798-70  | Bolt M8-6gx20.88.35.019<br>ГОСТ 7798-70  | 5           |                       |
| 17.       |                         | Шайба С.8x1,4.01.019<br>ГОСТ 11371-78    | Washer C.8x1,4.01.019<br>ГОСТ 11371-78   | 1           |                       |
| 18.       | PCM-10.05.00.558        | Кронштейн                                | Bracket                                  | 1           |                       |
| 19.       | PCM-10.05.00.340А       | Кронштейн                                | Bracket                                  | 2           |                       |
| 20.       | PCM-10.05.00.557        | Кронштейн                                | Bracket                                  | 2           |                       |
| 21.       |                         | Болт М12-6gx30.88.35.019<br>ГОСТ 7798-70 | Bolt M12-6gx30.88.35.019<br>ГОСТ 7798-70 | 4           |                       |
| 22.       |                         | Шайба 12Т 65Г 019<br>ГОСТ 6402-70        | Washer 12T 65G 019<br>ГОСТ 6402-70       | 4           |                       |
| 23.       |                         | Шайба С 12.01.019<br>ГОСТ 6958-78        | Washer C 12.01.019<br>ГОСТ 6958-78       | 4           |                       |
| 24.       | PCM-10.05.00.100А       | Опора                                    | Leg                                      | 1           |                       |
| 25.       |                         | Гайка М6-6Н.6.019<br>ГОСТ 5915-70        | Nut M6-6H.6.019<br>ГОСТ 5915-70          | 6           |                       |
| 26.       |                         | Шайба 6Т 65Г 019<br>ГОСТ 6402-70         | Washer 6T 65G 019<br>ГОСТ 6402-70        | 6           |                       |
| 27.       |                         | Шайба С.6x1,4.01.019<br>ГОСТ 11371-78    | Washer C.6x1,4.01.019<br>ГОСТ 11371-78   | 6           |                       |
| 28.       | PCM-10.05.00.502Б       | Кронштейн                                | Bracket                                  | 1           |                       |
| 29.       |                         | Болт М6x20<br>ТУ23.4617472.06-91         | Bolt M6x20<br>ТУ23.4617472.06-91         | 2           |                       |
| 30.       | PCM-100.08.06.050А      | Рамка                                    | Frame                                    | 1           |                       |
| 31.       | PCM-10.05.02.006Г       | Уплотнитель                              | Sealant                                  | 2           |                       |
| 32.       |                         | Болт М6-6gx16.48.019<br>ГОСТ 7798-70     | Bolt M6-6gx16.48.019<br>ГОСТ 7798-70     | 4           |                       |
| 33.       | PCM-10.05.00.416        | Пластина                                 | Plate                                    | 1           |                       |
| 34.       | PCM-10Б.06.02.404       | Петля                                    | Hnge strain                              | 1           |                       |



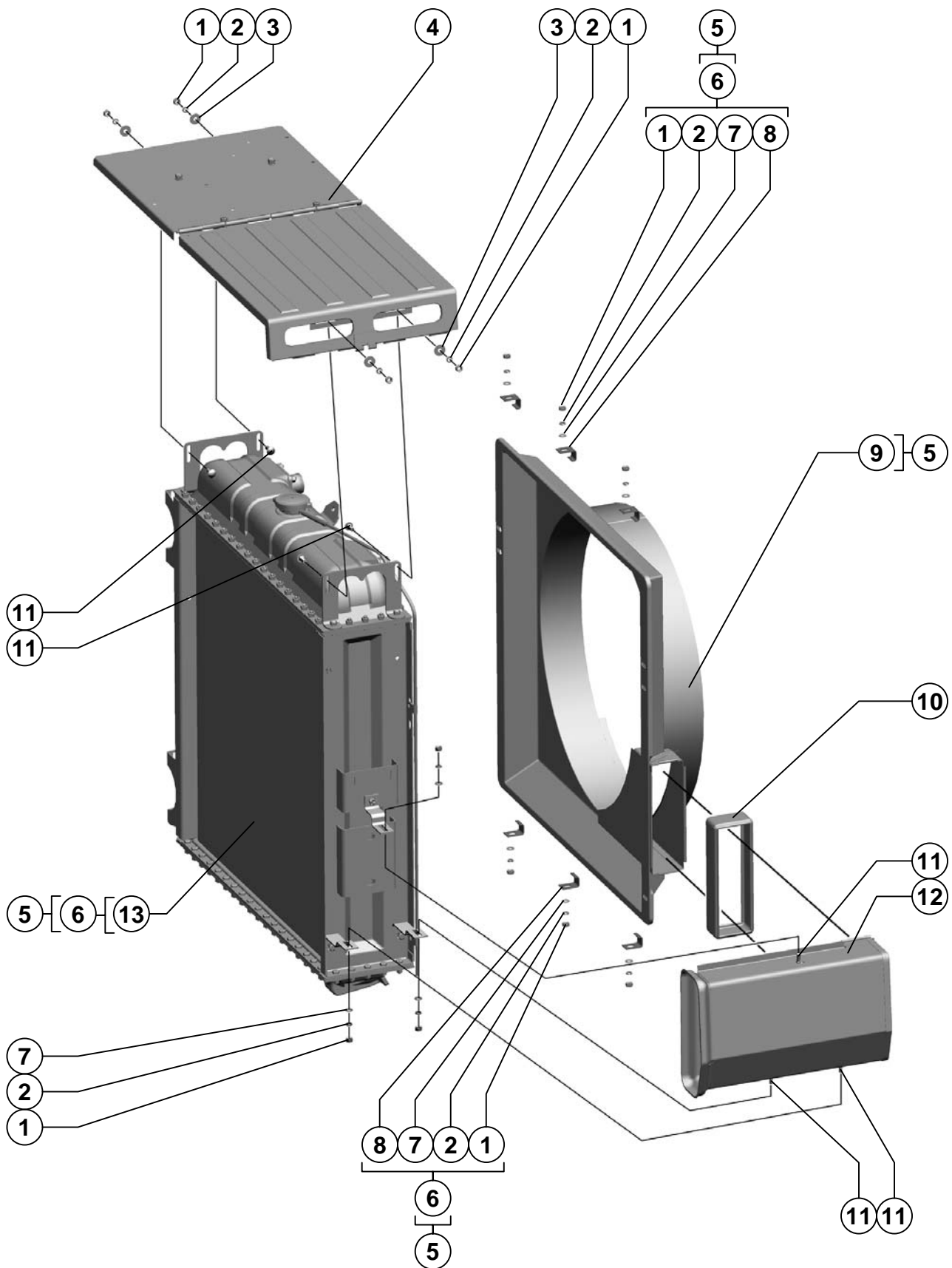

| Поз.<br>Ref. | Обозначение<br>Designation | Наименование  | Description   | Кол.<br>Quant. | Примечание<br>Annotation  |
|--------------|----------------------------|---|---|----------------|---|
| 1.           |                            | Гайка М8-6Н.6.019<br>ГОСТ 5915-70                             | Nut M8-6H.6.019<br>ГОСТ 5915-70                             | 13             |   |
| 2.           |                            | Шайба 8Т 65Г 019<br>ГОСТ 6402-70                              | Washer 8T 65Г 019<br>ГОСТ 6402-70                           | 13             |   |
| 3.           |                            | Шайба С 8.01.019<br>ГОСТ 6958-78                              | Washer С 8.01.019<br>ГОСТ 6958-78                           | 4              |   |
| 4.           | PCM-100.08.06.070          | Щиток   | Shield  | 1              |   |
| 5.           | PCM-100.08.06.040А         | Блок радиаторов   | Block of radiators  | 1              |   |
| 6.           | PCM-100.08.02.020          | Радиатор водяной  | Radiator water  | 1              |   |
| 7.           |                            | Шайба С.8x1,4.01.019<br>ГОСТ 11371-78                         | Washer С.8x1,4.01.019<br>ГОСТ 11371-78                      | 9              |   |
| 8.           | PCM-10.05.02.504           | Зацеп   | Hook  | 6              |   |
| 9.           | PCM-10.05.00.230Б          | Диффузор  | Diffuser  | 1              |   |
| 10.          | PCM-10.05.00.031           | Компенсатор   | Compensator   | 1              |   |
| 11.          |                            | Болт М8x20.46.019<br>ГОСТ 7802-81                             | Bolt M8x20.46.019<br>ГОСТ 7802-81                           | 7              |   |
| 12.          | PCM-10.05.00.940           | Труба   | Tube  | 1              |   |
| 13.          |                            | Радиатор водяной<br>251У.13.010-1-06<br>ТУ 23.46.1771.059-89Е | Radiator water<br>251У.13.010-1-06<br>ТУ 23.46.1771.059-89Е | 1              | Доп. замена на<br>Радиатор водяной<br>250У.13.010-4-02<br>ТУ 23.46.1771.059-89Е |

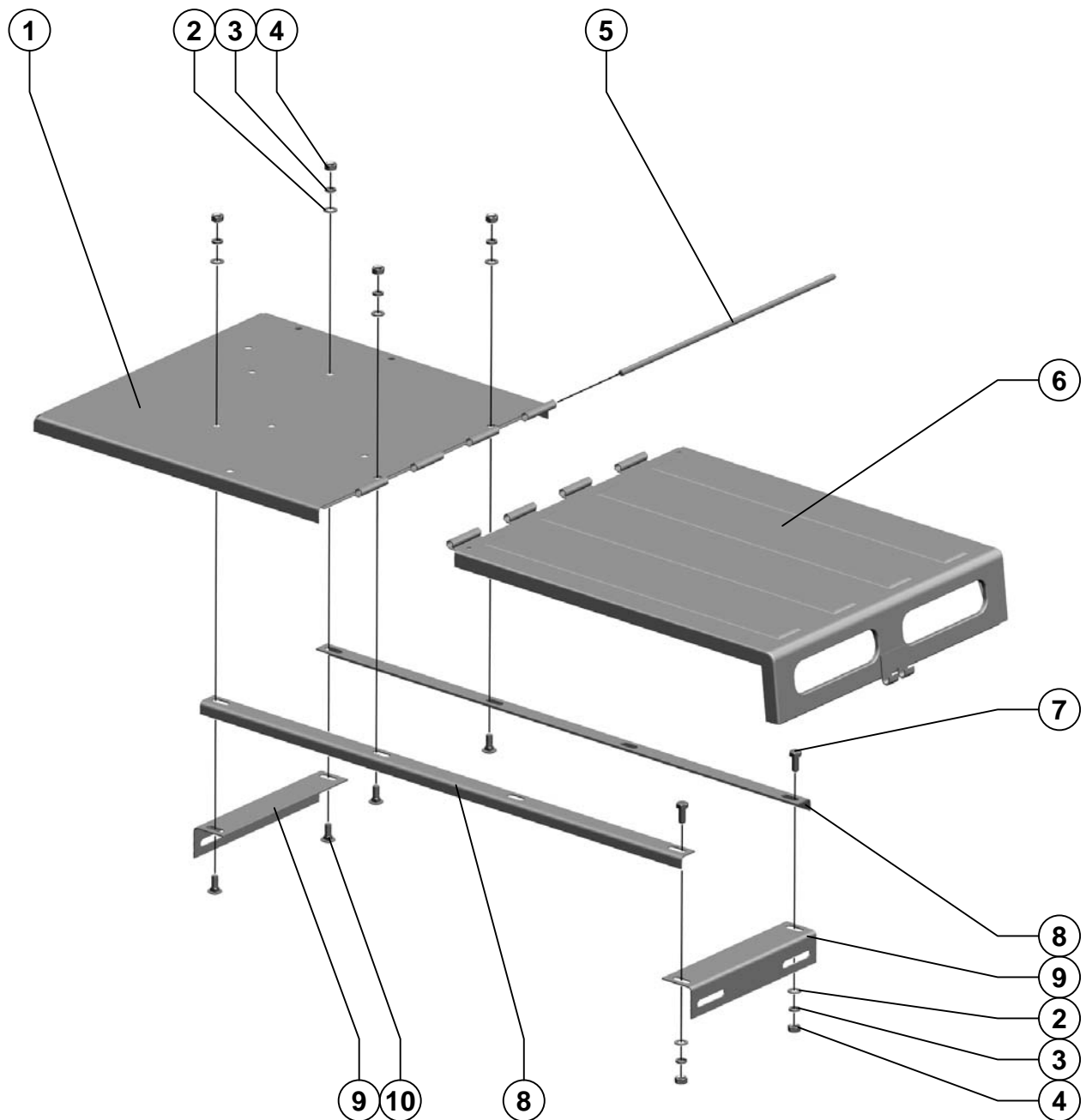

PCM-100.08.06.070

Щиток  
ShieldРисунок  
Picture 151

| Поз.<br>Ref. | Обозначение<br>Designation | Наименование                            | Description                             | Кол.<br>Quant. | Примечание<br>Annotation |
|--------------|----------------------------|---|---|----------------|--------------------------|
| 1.           | PCM-10.05.13.040B          | Щиток                                   | Shield                                  | 1              |                          |
| 2.           |                            | Шайба С.8х1,4.01.019<br>ГОСТ 11371-78   | Washer С.8х1,4.01.019<br>ГОСТ 11371-78  | 6              |                          |
| 3.           |                            | Шайба 8Т 65Г 019<br>ГОСТ 6402-70        | Washer 8Т 65Г 019<br>ГОСТ 6402-70       | 6              |                          |
| 4.           |                            | Гайка М8-6Н.6.019<br>ГОСТ 5915-70       | Nut М8-6Н.6.019<br>ГОСТ 5915-70         | 6              |                          |
| 5.           | PCM-10.05.13.602           | Ось                                     | Axis                                    | 1              |                          |
| 6.           | PCM-100.17.00.840          | Щиток                                   | Shield                                  | 1              |                          |
| 7.           |                            | Болт М8-6gx20.88.35.019<br>ГОСТ 7798-70 | Bolt М8-6gx20.88.35.019<br>ГОСТ 7798-70 | 2              |                          |
| 8.           | PCM-10.05.13.429B          | Уголок                                  | L-steel                                 | 2              |                          |
| 9.           | PCM-10.05.13.418A          | Кронштейн                               | Bracket                                 | 2              |                          |
| 10.          |                            | Болт М8х20.46.019<br>ГОСТ 7802-81       | Bolt М8х20.46.019<br>ГОСТ 7802-81       | 4              |                          |

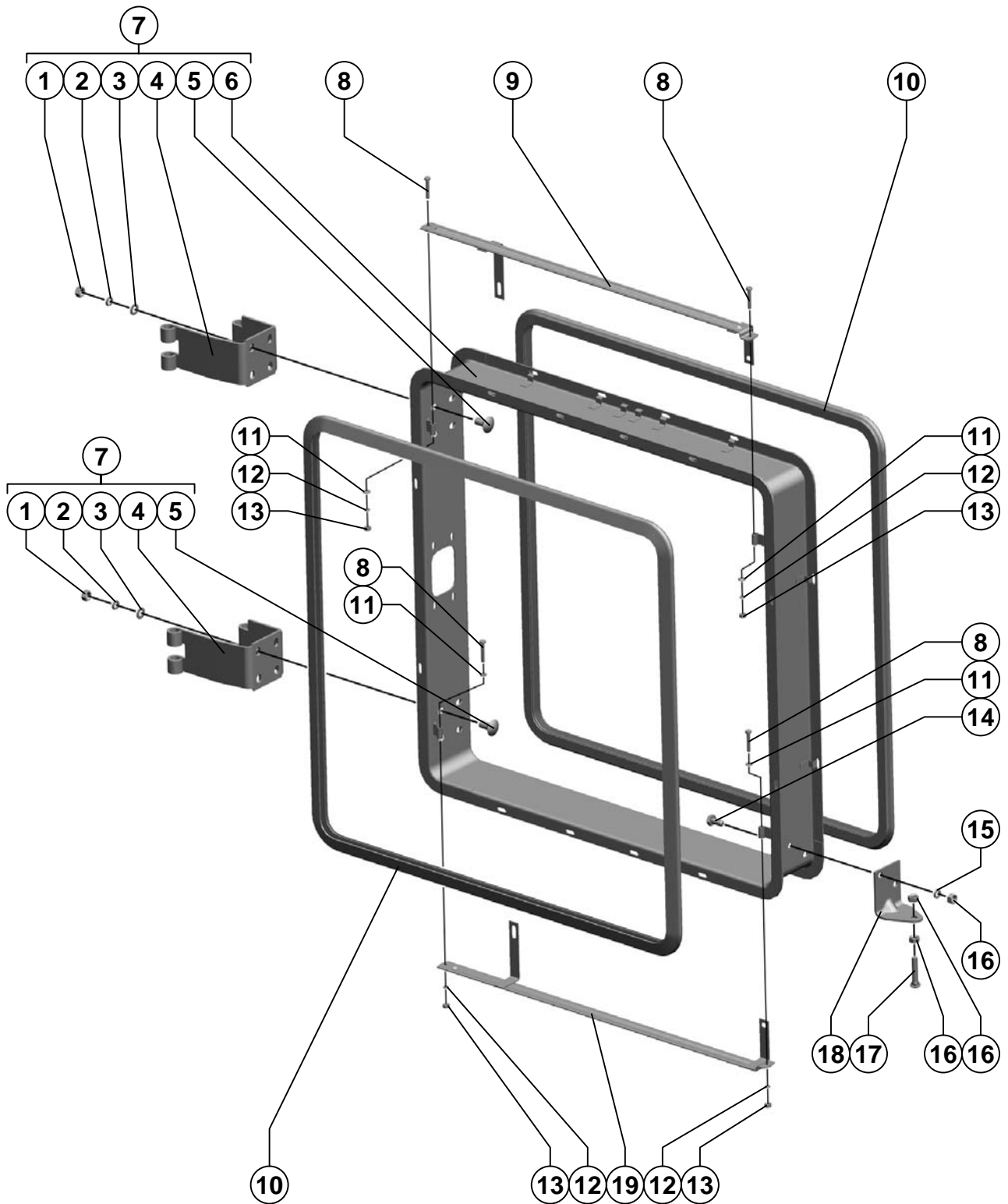

Блок радиаторов

Block of radiators

|                       |                               |
|-----------------------|-------------------------------|
| <b>Рамка</b><br>Frame | <b>Рисунок</b><br>Picture 152 |
|-----------------------|-------------------------------|

| Поз.<br>Ref. | Обозначение<br>Designation | Наименование                             | Description                              | Кол.<br>Quant. | Примечание<br>Annotation |
|--------------|----------------------------|--|--|----------------|--------------------------|
| 1.           |                            | Гайка М10-6Н.6.019<br>ГОСТ 5915-70       | Nut M10-6H.6.019<br>ГОСТ 5915-70         | 8              |                          |
| 2.           |                            | Шайба 10Т 65Г 019<br>ГОСТ 6402-70        | Washer 10T 65G 019<br>ГОСТ 6402-70       | 8              |                          |
| 3.           |                            | Шайба С.10.01.019<br>ГОСТ 11371-78       | Washer C.10.01.019<br>ГОСТ 11371-78      | 8              |                          |
| 4.           | PCM-10Б.06.02.020          | Петля                                    | Hinge strain                             | 2              |                          |
| 5.           |                            | Болт М10х20.46.019<br>ГОСТ 7802-81       | Bolt M10x20.46.019<br>ГОСТ 7802-81       | 8              |                          |
| 6.           | PCM-100.08.06.060          | Рамка                                    | Frame                                    | 1              |                          |
| 7.           | PCM-100.08.06.050А         | Рамка                                    | Frame                                    | 1              |                          |
| 8.           |                            | Болт М6-6gx35.48.019<br>ГОСТ 7798-70     | Bolt M6-6gx35.48.019<br>ГОСТ 7798-70     | 4              |                          |
| 9.           | PCM-10.05.14.010Б          | Рамка конденсатора                       | Framework of the condenser               | 1              |                          |
| 10.          | PCM-10.05.02.006Г          | Уплотнитель                              | Sealant                                  | 2              |                          |
| 11.          |                            | Шайба С.6x1,4.01.019<br>ГОСТ 11371-78    | Washer C.6x1,4.01.019<br>ГОСТ 11371-78   | 4              |                          |
| 12.          |                            | Шайба 6Т 65Г 019<br>ГОСТ 6402-70         | Washer 6T 65G 019<br>ГОСТ 6402-70        | 4              |                          |
| 13.          |                            | Гайка М6-6Н.6.019<br>ГОСТ 5915-70        | Nut M6-6H.6.019<br>ГОСТ 5915-70          | 4              |                          |
| 14.          |                            | Болт М10-6gx20.88.35.019<br>ГОСТ 7798-70 | Bolt M10-6gx20.88.35.019<br>ГОСТ 7798-70 | 2              |                          |
| 15.          |                            | Шайба 10Т 65Г 019<br>ГОСТ 6402-70        | Washer 10T 65G 019<br>ГОСТ 6402-70       | 2              |                          |
| 16.          |                            | Гайка М10-6Н.6.019<br>ГОСТ 5915-70       | Nut M10-6H.6.019<br>ГОСТ 5915-70         | 4              |                          |
| 17.          |                            | Болт М10х50.46.019<br>ГОСТ 7802-81       | Bolt M10x50.46.019<br>ГОСТ 7802-81       | 1              |                          |
| 18.          | PCM-10.05.02.509А          | Уголок                                   | L-steel                                  | 1              |                          |
| 19.          | PCM-10.05.14.010Б-01       | Рамка конденсатора                       | Framework of the condenser               | 1              |                          |

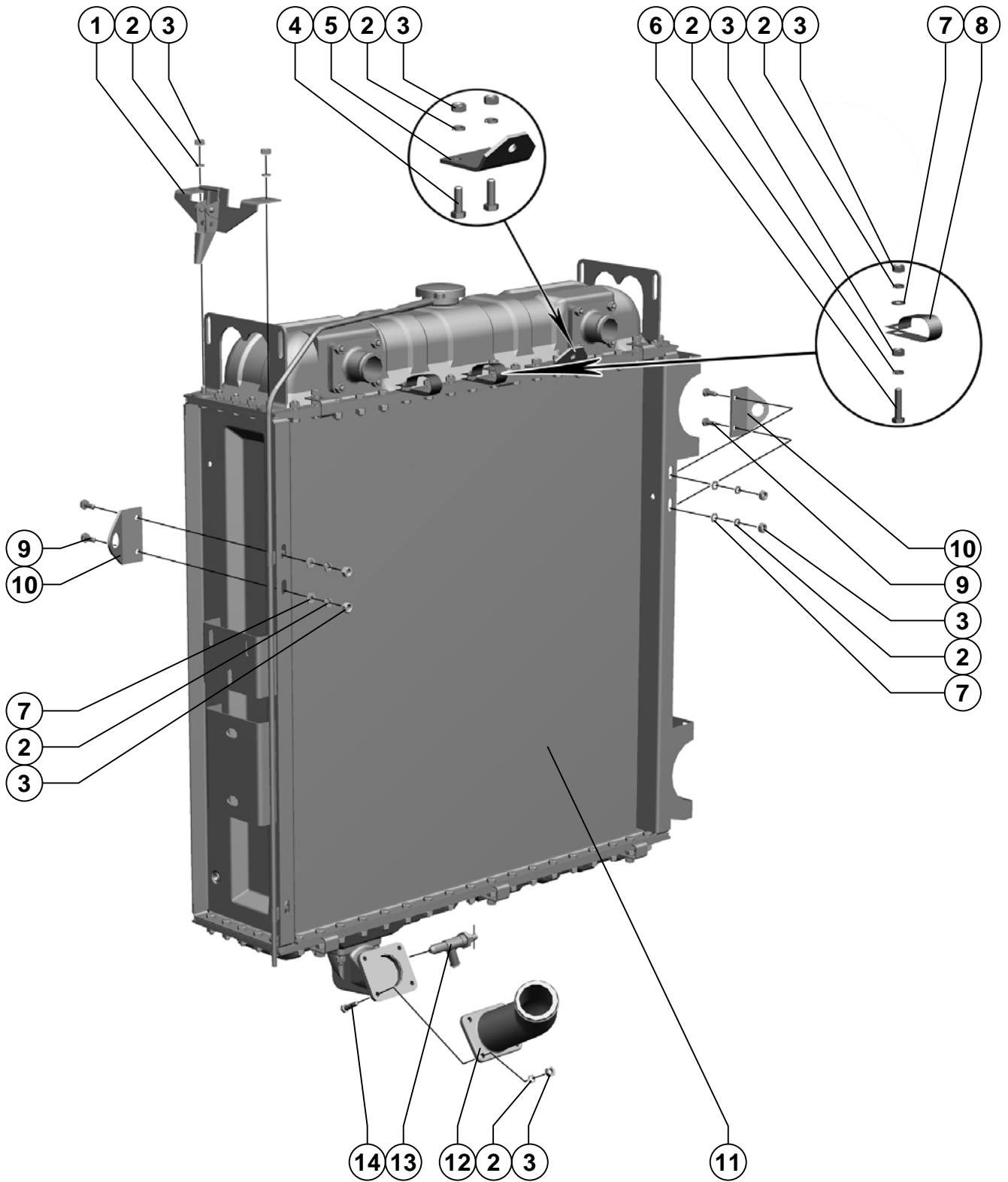

Блок радиаторов

Block of radiators

| Поз.<br>Ref. | Обозначение<br>Designation | Наименование                            | Description                             | Кол.<br>Quant. | Примечание<br>Annotation |
|--------------|----------------------------|---|---|----------------|--------------------------|
| 1.           | PCM-100.17.00.830          | Замок                                   | Lock                                    | 1              |                          |
| 2.           |                            | Шайба 8Т 65Г 019<br>ГОСТ 6402-70        | Washer 8Т 65Г 019<br>ГОСТ 6402-70       | 16             |                          |
| 3.           |                            | Гайка М8-6Н.6.019<br>ГОСТ 5915-70       | Nut М8-6Н.6.019<br>ГОСТ 5915-70         | 16             |                          |
| 4.           |                            | Болт М8-6gx25.88.35.019<br>ГОСТ 7798-70 | Bolt М8-6gx25.88.35.019<br>ГОСТ 7798-70 | 3              |                          |
| 5.           | PCM-105.06.02.504          | Кронштейн                               | Bracket                                 | 1              |                          |
| 6.           |                            | Болт М8-6gx25.88.35.019<br>ГОСТ 7798-70 | Bolt М8-6gx25.88.35.019<br>ГОСТ 7798-70 | 1              |                          |
| 7.           |                            | Шайба С.8x1,4.01.019<br>ГОСТ 11371-78   | Washer С.8x1,4.01.019<br>ГОСТ 11371-78  | 6              |                          |
| 8.           | PCM-10.05.11.503           | Хомут                                   | Yoke                                    | 2              |                          |
| 9.           |                            | Болт М8-6gx20.88.35.019<br>ГОСТ 7798-70 | Bolt М8-6gx20.88.35.019<br>ГОСТ 7798-70 | 4              |                          |
| 10.          | PCM-10.05.00.424А          | Кронштейн                               | Bracket                                 | 2              |                          |
| 11.          | PCM-100.08.02.020          | Радиатор водяной                        | Radiator water                          | 1              |                          |
| 12.          | PCM-10.05.00.029           | Патрубок                                | Connecting pipe                         | 1              |                          |
| 13.          |                            | Кран ВС11<br>ОСТ 37.001.241-81          | Faucet ВС11<br>ОСТ 37.001.241-81        | 1              |                          |
| 14.          |                            | Болт М8-6gx30.88.35.019<br>ГОСТ 7798-70 | Bolt М8-6gx30.88.35.019<br>ГОСТ 7798-70 | 4              |                          |



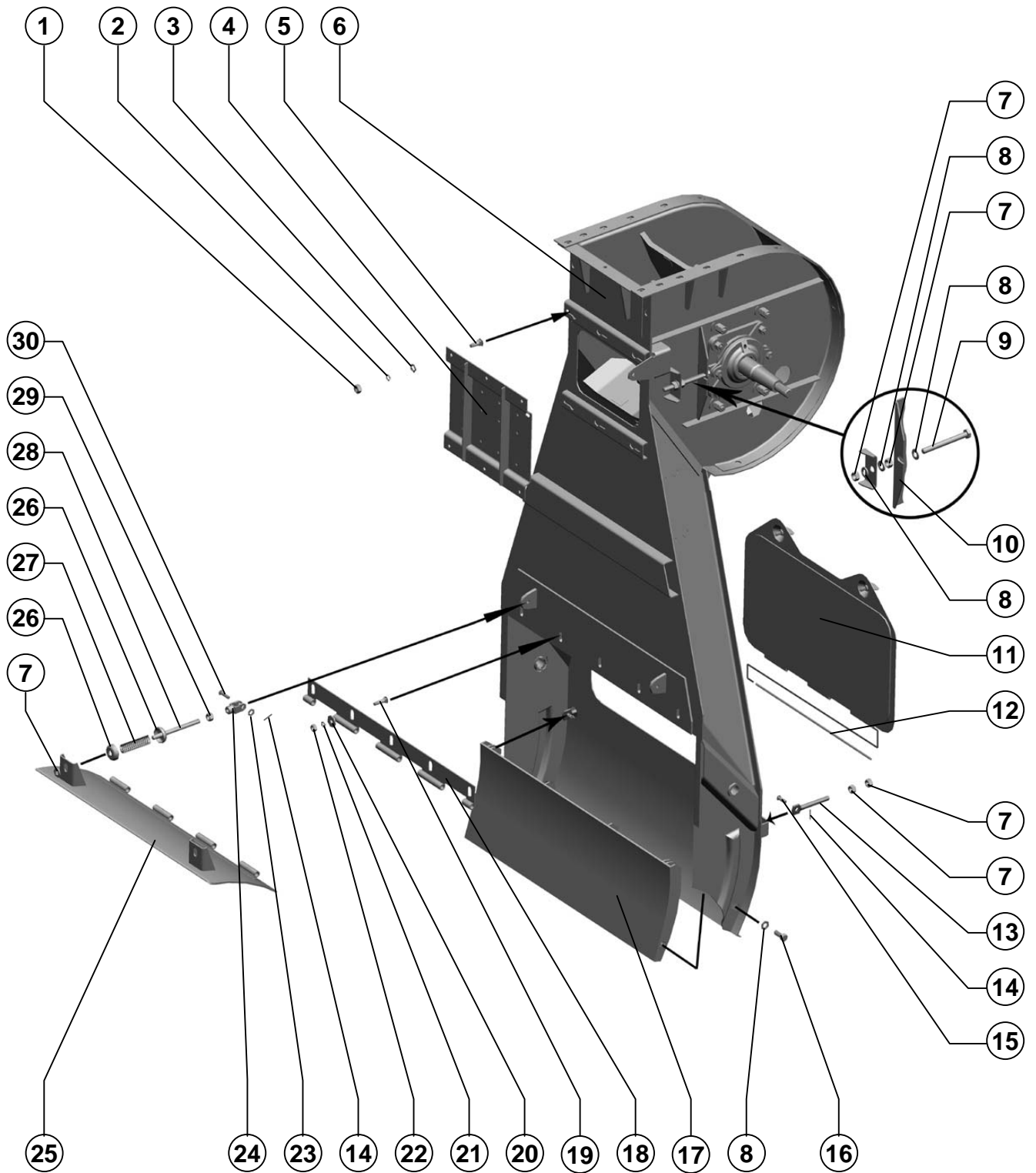

Агрегат измельчающий

The unit crushing

| Поз. Ref. | Обозначение Designation | Наименование                             | Description                              | Кол. Quan. | Примечание Annotation |
|-----------|-------------------------|--|--|------------|-----------------------|
| 1.        |                         | Гайка М8-6Н.6.019<br>ГОСТ 5915-70        | Nut M8-6H.6.019<br>ГОСТ 5915-70          | 6          |                       |
| 2.        |                         | Шайба 8Т 65Г 019<br>ГОСТ 6402-70         | Washer 8T 65G 019<br>ГОСТ 6402-70        | 6          |                       |
| 3.        |                         | Шайба С.8x1,4.01.019<br>ГОСТ 11371-78    | Washer C.8x1,4.01.019<br>ГОСТ 11371-78   | 6          |                       |
| 4.        | PCM-100.11.00.260А      | Крышка                                   | Cover                                    | 1          |                       |
| 5.        |                         | Болт М8x20.46.019<br>ГОСТ 7802-81        | Bolt M8x20.46.019<br>ГОСТ 7802-81        | 6          |                       |
| 6.        | PCM-100.11.00.090Б      | Корпус конфузора                         | Housing of a contuser                    | 1          |                       |
| 7.        |                         | Гайка М12-6Н.6.019<br>ГОСТ 5915-70       | Nut M12-6H.6.019<br>ГОСТ 5915-70         | 32         |                       |
| 8.        |                         | Шайба С.12x3.01.019<br>ГОСТ 11371-78     | Washer C.12x3.01.019<br>ГОСТ 11371-78    | 10         |                       |
| 9.        | PCM-10.01.54.601А       | Болт                                     | Bolt                                     | 2          |                       |
| 10.       | PCM-100.11.00.424       | Фланец                                   | Flange                                   | 2          |                       |
| 11.       | PCM-100.11.00.140       | Крышка                                   | Cover                                    | 1          |                       |
| 12.       | PCM-100.11.00.604       | Ось                                      | Axle                                     | 1          |                       |
| 13.       | PCM-100.06.03.609       | Тяга                                     | Link                                     | 2          |                       |
| 14.       |                         | Шплинт 3,2x20.019<br>ГОСТ 397-79         | Cotter 3,2x20.019<br>ГОСТ 397-79         | 4          |                       |
| 15.       |                         | Ось 6-10 b12x25.35.Ц9хр<br>ГОСТ 9650-80  | Axle 6-10 b12x25.35.Ц9хр<br>ГОСТ 9650-80 | 2          |                       |
| 16.       |                         | Болт М12-6gx30.88.35.019<br>ГОСТ 7798-70 | Bolt M12-6gx30.88.35.019<br>ГОСТ 7798-70 | 2          |                       |
| 17.       | PCM-100.11.00.270       | Вставка                                  | Insert                                   | 1          |                       |
| 18.       | PCM-100.11.00.483       | Петля                                    | Loop                                     | 1          |                       |
| 19.       |                         | Болт М10x35.46.019<br>ГОСТ 7802-81       | Bolt M10x35.46.019<br>ГОСТ 7802-81       | 5          |                       |
| 20.       |                         | Шайба С 10.01.019<br>ГОСТ 6958-78        | Washer C 10.01.019<br>ГОСТ 6958-78       | 5          |                       |
| 21.       |                         | Шайба 10Т 65Г 019<br>ГОСТ 6402-70        | Washer 10T 65G 019<br>ГОСТ 6402-70       | 9          |                       |
| 22.       |                         | Гайка М10-6Н.6.019<br>ГОСТ 5915-70       | Nut M10-6H.6.019<br>ГОСТ 5915-70         | 9          |                       |
| 23.       |                         | Шайба С.10.01.019<br>ГОСТ 11371-78       | Washer C.10.01.019<br>ГОСТ 11371-78      | 2          |                       |
| 24.       | PCM-10.04.12.306        | Вилка                                    | Plug                                     | 2          |                       |
| 25.       | PCM-100.11.00.280       | Крышка                                   | Cover                                    | 1          |                       |
| 26.       | PCM-100.11.00.447       | Шайба                                    | Washer                                   | 4          |                       |
| 27.       | PCM-100.11.00.605       | Пружина                                  | Spring                                   | 2          |                       |
| 28.       | PCM-100.11.00.606       | Тяга                                     | Link                                     | 2          |                       |
| 29.       |                         | Гайка М12x1,25-6Н.6.019<br>ГОСТ 5915-70  | Nut M12x1,25-6H.6.019<br>ГОСТ 5915-70    | 2          |                       |
| 30.       |                         | Ось 6-10 b12x30.35.Ц9хр<br>ГОСТ 9650-80  | Axle 6-10 b12x30.35.Ц9хр<br>ГОСТ 9650-80 | 2          |                       |
| 31.       |                         | Шайба 12Т 65Г 019<br>ГОСТ 6402-70        | Washer 12T 65G 019<br>ГОСТ 6402-70       | 16         |                       |
| 32.       |                         | Шайба С 12.01.019<br>ГОСТ 6958-78        | Washer C 12.01.019<br>ГОСТ 6958-78       | 8          |                       |
| 33.       | PCM-100.11.00.621       | Вал                                      | Shaft                                    | 1          |                       |
| 34.       | PCM-100.11.00.130       | Ускоритель                               | Accelerator                              | 1          |                       |
| 35.       | PCM-100.66.00.422       | Шайба                                    | Washer                                   | 1          |                       |
| 36.       |                         | Шайба Н.48x1,4.01.019<br>ГОСТ 11872-89   | Washer H.48x1,4.01.019<br>ГОСТ 11872-89  | 1          |                       |
| 37.       |                         | Гайка М48x1,5-6Н.05.019<br>ГОСТ 11871-88 | Nut M48x1,5-6H.05.019<br>ГОСТ 11871-88   | 1          |                       |
| 38.       |                         | Болт М12-6gx40.88.35.019<br>ГОСТ 7798-70 | Bolt M12-6gx40.88.35.019<br>ГОСТ 7798-70 | 8          |                       |

|                    |                      |                        |
|--------------------|----------------------|------------------------|
| PCM-100.11.00.000B | Конфузор<br>Contuser | Рисунок<br>Picture 155 |
|--------------------|----------------------|------------------------|

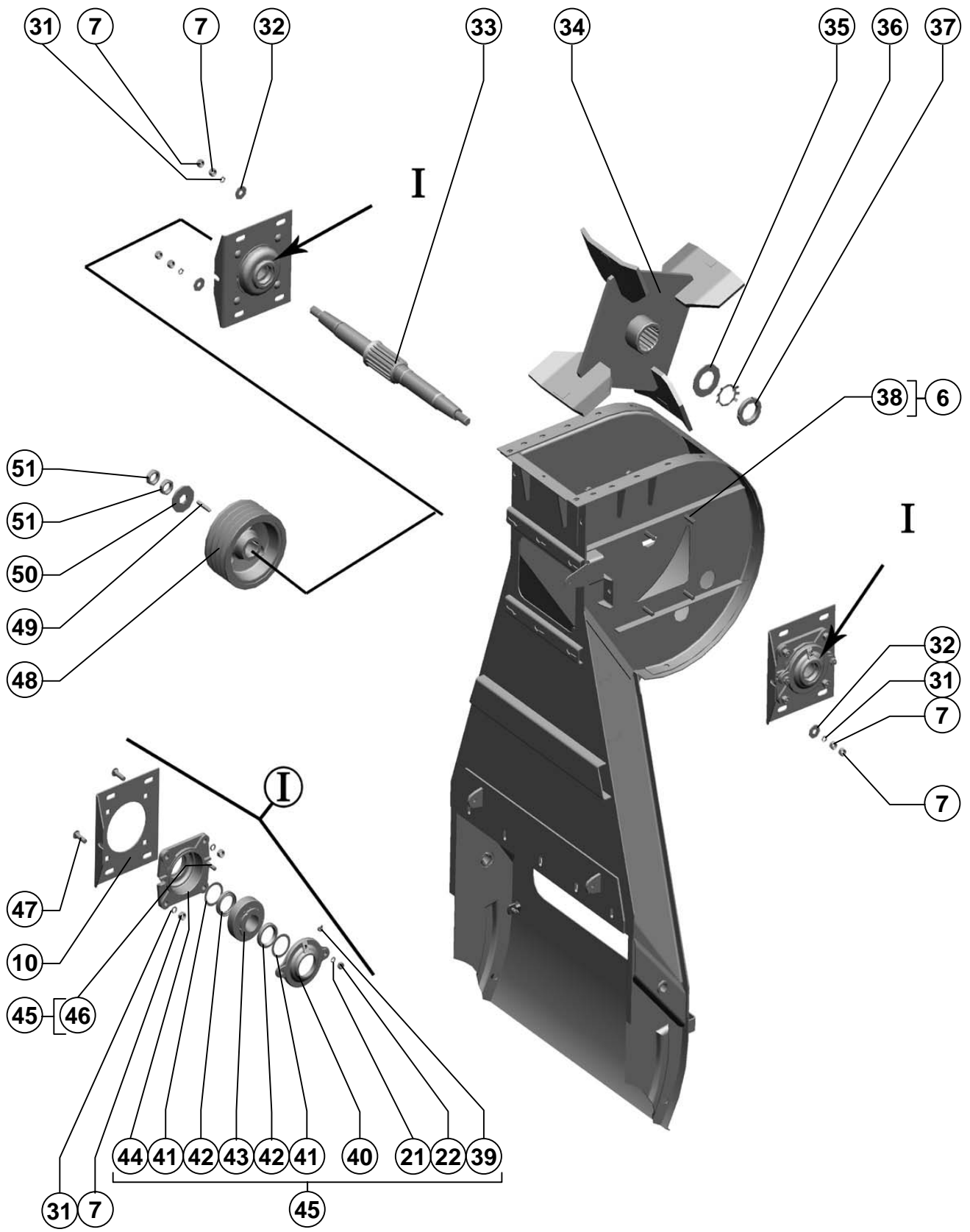

Агрегат измельчающий

The unit crushing

| Поз.<br>Ref. | Обозначение<br>Designation | Наименование  | Description                                      | Кол.<br>Quan. | Примечание<br>Annotation |
|--------------|----------------------------|---|--|---------------|--------------------------|
| 39.          |                            | Маслёнка 2.2.45.Ц6.хр<br>ГОСТ 19853-74              | Butterdish 2.2.45.Ц6.хр<br>ГОСТ 19853-74         | 2             |                          |
| 40.          | H.026.174A                 | Крышка подшипника<br>ОСТ 23.2.421-91                | Cover bearing<br>ОСТ 23.2.421-91                 | 2             |                          |
| 41.          | H.026.807                  | Шайба защитная<br>ОСТ 23.2.424-91                   | Washer protective<br>ОСТ 23.2.424-91             | 4             |                          |
| 42.          |                            | Манжета I.2-45x65-1<br>ГОСТ 8752-79/ОСТ 38.05146-78 | Cuff I.2-45x65-1<br>ГОСТ 8752-79/ОСТ 38.05146-78 | 4             |                          |
| 43.          |                            | Подшипник 11309<br>ГОСТ 28428-90                    | Bearing 11309<br>ГОСТ 28428-90                   | 2             |                          |
| 44.          | H.026.401                  | Корпус подшипника<br>ОСТ 23.2.419-91                | Case of the bearing<br>ОСТ 23.2.419-91           | 2             |                          |
| 45.          | PCM-100.11.00.430          | Опора   | Support  | 2             |                          |
| 46.          |                            | Болт М10-6gx40.88.35.019<br>ГОСТ 7798-70            | Bolt M10-6gx40.88.35.019<br>ГОСТ 7798-70         | 4             |                          |
| 47.          |                            | Болт М12x40<br>ТУ23.4617472.06-91                   | Bolt M12x40<br>ТУ23.4617472.06-91                | 8             |                          |
| 48.          | PCM-100.11.00.104          | Шкив  | Pulley   | 1             |                          |
| 49.          |                            | Шпонка 10x8x56<br>ГОСТ 23360-78                     | Key 10x8x56<br>ГОСТ 23360-78                     | 1             |                          |
| 50.          |                            | Шайба С 24x6.01.019<br>ГОСТ 6958-78                 | Washer С 24x6.01.019<br>ГОСТ 6958-78             | 1             |                          |
| 51.          |                            | Гайка М24x2-6Н.04.35.019<br>ГОСТ 5916-70            | Nut M24x2-6Н.04.35.019<br>ГОСТ 5916-70           | 2             |                          |

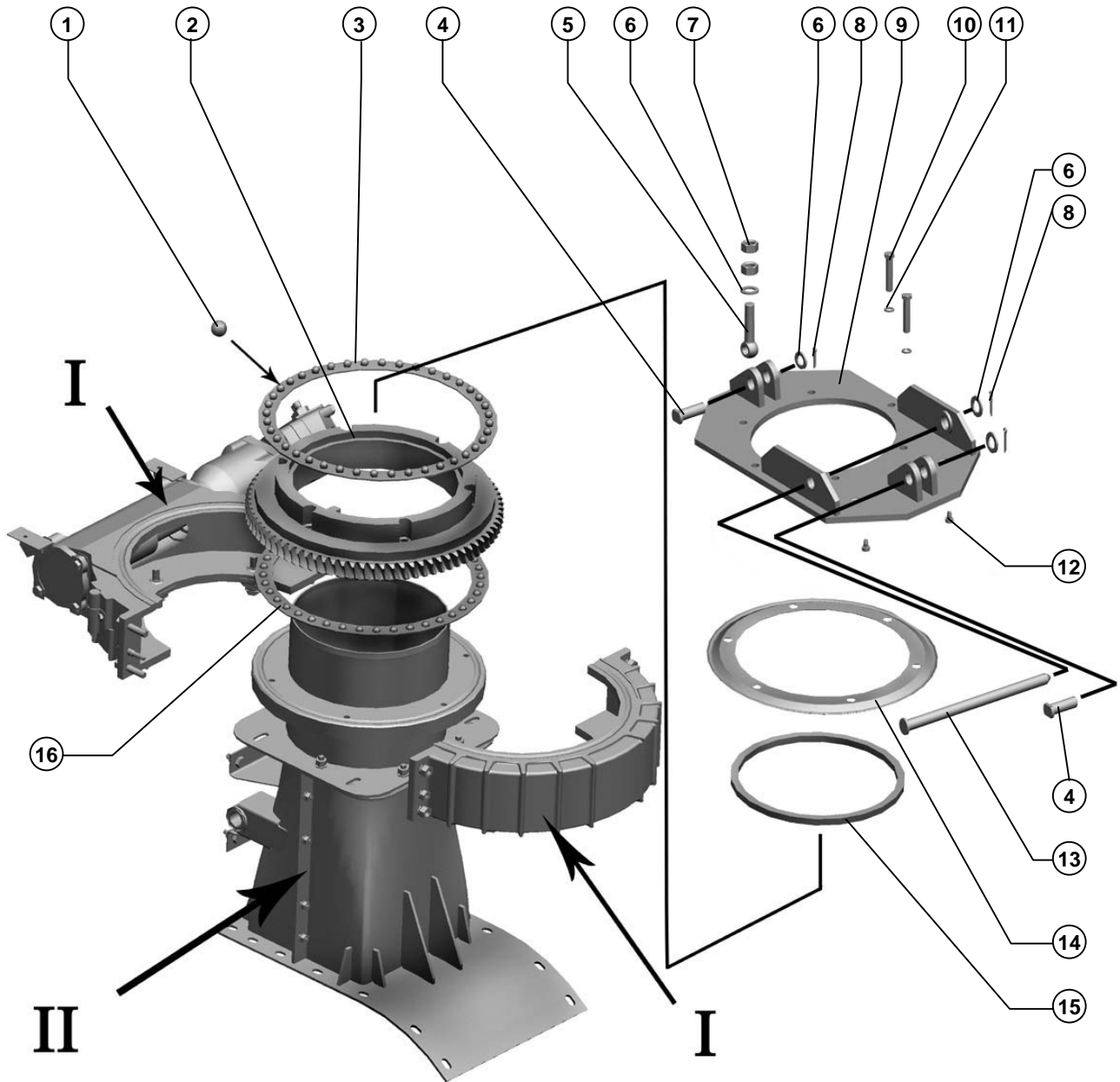

Агрегат измельчающий

The unit crushing

PCM-100.18.00.000B

Устройство поворотное  
The device rotaryРисунок 156,  
Picture 157

| Поз. Ref. | Обозначение Designation | Наименование                                | Description                                      | Кол. Quan. | Примечание Annotation |
|-----------|-------------------------|---|--|------------|-----------------------|
| 1.        |                         | Шарик Б 14-100<br>ГОСТ 3722-81              | Ball Б 14-100<br>ГОСТ 3722-81                    | 80         |                       |
| 2.        | PCM-100.18.00.6015      | Колесо                                      | Wheel  | 1          |                       |
| 3.        | PCM-100.18.00.405       | Сепаратор                                   | Separator  | 1          |                       |
| 4.        | PCM-100.01.00.616Б      | Ось   | Axle   | 2          |                       |
| 5.        | PCM-100.18.00.609       | Болт откидной                               | Bolt folding                                     | 1          |                       |
| 6.        |                         | Шайба С.20х3,9.01.019<br>ГОСТ 11371-78      | Washer С.20х3,9.01.019<br>ГОСТ 11371-78          | 4          |                       |
| 7.        |                         | Гайка М20-6Н.6.019<br>ГОСТ 5915-70          | Nut М20-6Н.6.019<br>ГОСТ 5915-70                 | 2          |                       |
| 8.        |                         | Шплинт 5х32.019<br>ГОСТ 397-79              | Cotter 5х32.019<br>ГОСТ 397-79                   | 3          |                       |
| 9.        | PCM-100.18.00.040       | Опора                                       | Support  | 1          |                       |
| 10.       |                         | Болт М14-6gx75.88.35.019<br>ГОСТ 7796-70    | Bolt М14-6gx75.88.35.019<br>ГОСТ 7796-70         | 6          |                       |
| 11.       |                         | Шайба 14Т 65Г 019<br>ГОСТ 6402-70           | Washer 14Т 65Г 019<br>ГОСТ 6402-70               | 6          |                       |
| 12.       |                         | Магнитодержатель<br>П4М3.525.074            | Magnet support П4М3.525.074                      | 2          |                       |
| 13.       | PCM-100.18.00.605       | Ось   | Axle   | 1          |                       |
| 14.       | PCM-100.18.00.404А      | Крышка                                      | Cover  | 1          |                       |
| 15.       | PCM-100.18.00.001       | Лента                                       | Tape   | 1          |                       |
| 16.       | PCM-100.18.00.406       | Сепаратор                                   | Separator  | 1          |                       |
| 17.       |                         | Подшипник 76-180508Е4С15<br>ГОСТ 8882-75    | Bearing 76-180508Е4С15<br>ГОСТ 8882-75           | 2          |                       |
| 18.       | PCM-100.18.00.604       | Вал червячный                               | Shaft worm                                       | 1          |                       |
| 19.       |                         | Болт М6-6gx16.88.35.019<br>ГОСТ 7798-70     | Bolt М6-6gx16.88.35.019<br>ГОСТ 7798-70          | 4          |                       |
| 20.       |                         | Шайба 6Т 65Г 019<br>ГОСТ 6402-70            | Washer 6Т 65Г 019<br>ГОСТ 6402-70                | 4          |                       |
| 21.       |                         | Шпонка 10х8х36<br>ГОСТ 23360-78             | Key 10х8х36<br>ГОСТ 23360-78                     | 1          |                       |
| 22.       | PCM-100.18.00.503       | Хомут                                       | Collar   | 2          |                       |
| 23.       |                         | Датчик оборотов ДО 13М-1<br>П4М3.850.023 ТУ | Gauge of revolutions ДО 13М-1<br>П4М3.850.023 ТУ | 2          |                       |
| 24.       |                         | Маслёнка 2.3.45.Ц6.хр<br>ГОСТ 19853-74      | Butterdish 2.3.45.Ц6.хр<br>ГОСТ 19853-74         | 1          |                       |
| 25.       | PCM-100.18.00.202Б      | Корпус                                      | Case   | 1          |                       |
| 26.       | PCM-100.18.00.101       | Корпус                                      | Case   | 1          |                       |
| 27.       | PCM-100.18.00.507А      | Кронштейн                                   | Arm  | 2          |                       |
| 28.       | PCM-100.18.00.407       | Шайба стопорная                             | Washer lock                                      | 4          |                       |
| 29.       |                         | Болт М10-6gx25.88.35.019<br>ГОСТ 7798-70    | Bolt М10-6gx25.88.35.019<br>ГОСТ 7798-70         | 12         |                       |
| 30.       | PCM-100.18.00.614       | Втулка                                      | Bush   | 1          |                       |
| 31.       |                         | Кольцо С55 ГОСТ 13943-86                    | Ring С55 ГОСТ 13943-86                           | 1          |                       |
| 32.       | PCM-100.18.00.615       | Втулка соединительная                       | Bush connecting                                  | 1          |                       |
| 33.       | PCM-100.18.00.614-01    | Втулка                                      | Bush   | 1          |                       |
| 34.       | PCM-100.21.31.010       | Гидромотор                                  | Hydromotor                                       | 1          |                       |
| 35.       |                         | Шайба 12Т 65Г 019<br>ГОСТ 6402-70           | Washer 12Т 65Г 019<br>ГОСТ 6402-70               | 4          |                       |
| 36.       |                         | Болт М12-6gx35.88.35.019<br>ГОСТ 7798-70    | Bolt М12-6gx35.88.35.019<br>ГОСТ 7798-70         | 4          |                       |
| 37.       |                         | Шпонка 10х8х45<br>ГОСТ 23360-78             | Key 10х8х45<br>ГОСТ 23360-78                     | 1          |                       |
| 38.       |                         | Гайка М12-6Н.6.019<br>ГОСТ 5915-70          | Nut М12-6Н.6.019<br>ГОСТ 5915-70                 | 4          |                       |
| 39.       |                         | Шайба 10Т 65Г 019<br>ГОСТ 6402-70           | Washer 10Т 65Г 019<br>ГОСТ 6402-70               | 10         |                       |

Агрегат измельчающий

The unit crushing

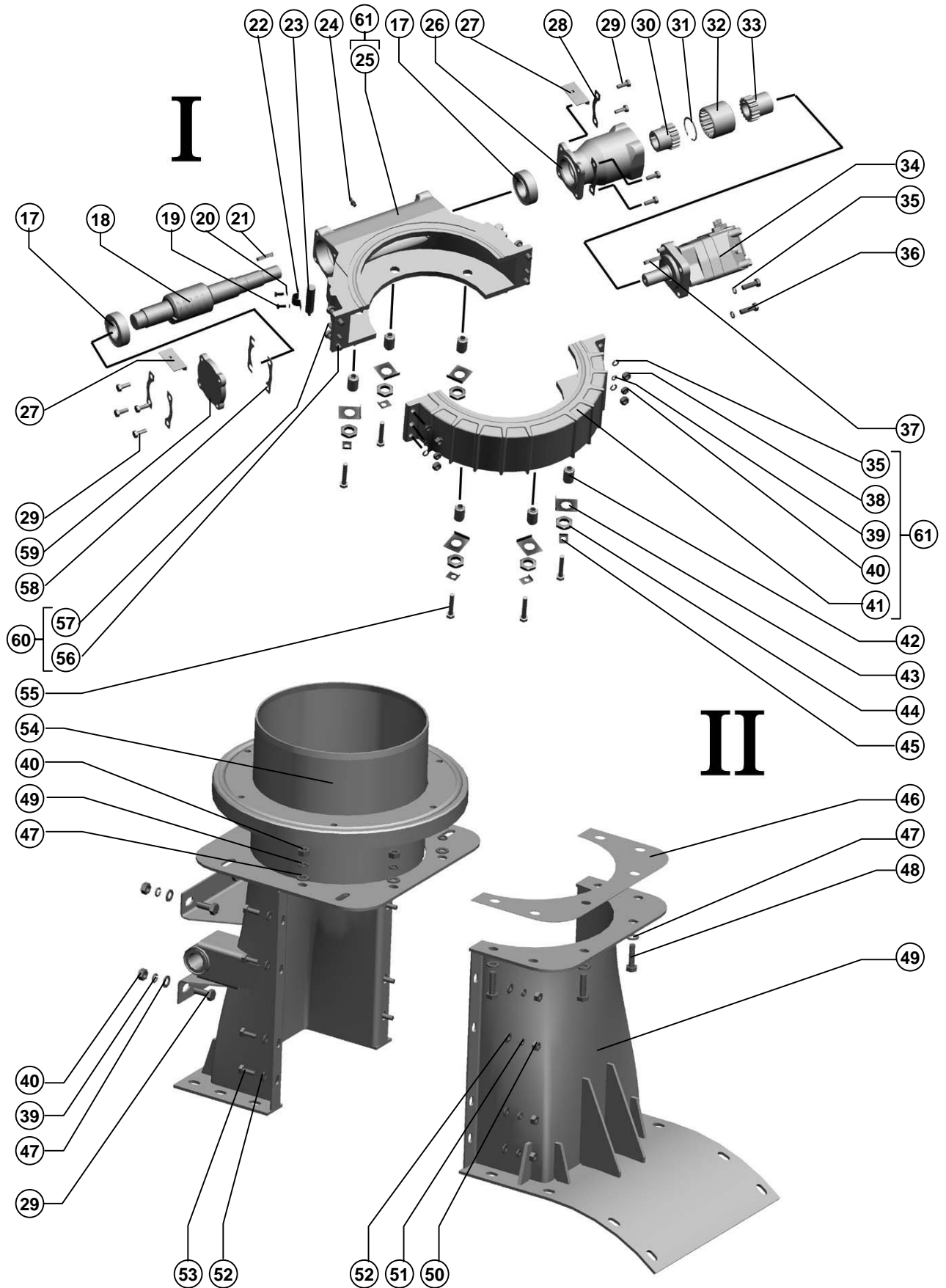

Агрегат измельчающий

The unit crushing

| Поз.<br>Ref. | Обозначение<br>Designation | Наименование                             | Description                              | Кол.<br>Quan. | Примечание<br>Annotation |
|--------------|----------------------------|--|--|---------------|--------------------------|
| 40.          |                            | Гайка М10-6Н.6.019<br>ГОСТ 5915-70       | Nut M10-6H.6.019<br>ГОСТ 5915-70         | 10            |                          |
| 41.          | PCM-100.18.00.201A         | Корпус                                   | Case                                     | 1             |                          |
| 42.          | PCM-100.18.00.606          | Втулка                                   | Bush                                     | 6             |                          |
| 43.          | PCM-100.18.00.418          | Шайба                                    | Washer                                   | 6             |                          |
| 44.          |                            | Гайка М24х2-6Н.04.35.019<br>ГОСТ 5916-70 | Nut M24x2-6H.04.35.019<br>ГОСТ 5916-70   | 6             |                          |
| 45.          | PCM-100.18.00.501          | Шайба                                    | Washer                                   | 6             |                          |
| 46.          | PCM-100.18.00.402-01       | Фланец                                   | Flange                                   | 8             | Наиб. кол                |
| 47.          |                            | Шайба С.10.01.019<br>ГОСТ 11371-78       | Washer С.10.01.019<br>ГОСТ 11371-78      | 12            |                          |
| 48.          |                            | Болт М10-6gx35.88.35.019<br>ГОСТ 7798-70 | Bolt M10-6gx35.88.35.019<br>ГОСТ 7798-70 | 4             |                          |
| 49.          | PCM-100.18.00.240          | Сектор                                   | Sector                                   | 1             |                          |
| 50.          |                            | Гайка М8-6Н.6.019<br>ГОСТ 5915-70        | Nut M8-6H.6.019<br>ГОСТ 5915-70          | 8             |                          |
| 51.          |                            | Шайба 8Т 65Г 019<br>ГОСТ 6402-70         | Washer 8Т 65Г 019<br>ГОСТ 6402-70        | 8             |                          |
| 52.          |                            | Шайба С.8x1,4.01.019<br>ГОСТ 1137-78     | Washer С.8x1,4.01.019<br>ГОСТ 1137-78    | 16            |                          |
| 53.          |                            | Болт М8-6gx20.88.35.019<br>ГОСТ 7798-70  | Bolt M8-6gx20.88.35.019<br>ГОСТ 7798-70  | 8             |                          |
| 54.          | PCM-100.18.00.250          | Переходник                               | Adapter                                  | 1             |                          |
| 55.          |                            | Болт М12-6gx60.88.35.019<br>ГОСТ 7798-70 | Bolt M12-6gx60.88.35.019<br>ГОСТ 7798-70 | 6             |                          |
| 56.          |                            | Болт М12-6gx50.88.35.019<br>ГОСТ 7798-70 | Bolt M12-6gx50.88.35.019<br>ГОСТ 7798-70 | 4             |                          |
| 57.          | 3518020-46183              | Штифт корпуса коробки<br>диапазонов      | Pin of the case of a box of<br>ranges    | 2             |                          |
| 58.          | PCM-100.18.00.408          | Прокладка                                | Lining                                   | 4             | Наиб. Кол.               |
| 59.          | PCM-100.18.00.102          | Крышка глухая                            | Cover a deaf person                      | 1             |                          |
| 60.          | PCM-100.18.00.020          | Корпус                                   | Case                                     | 1             |                          |



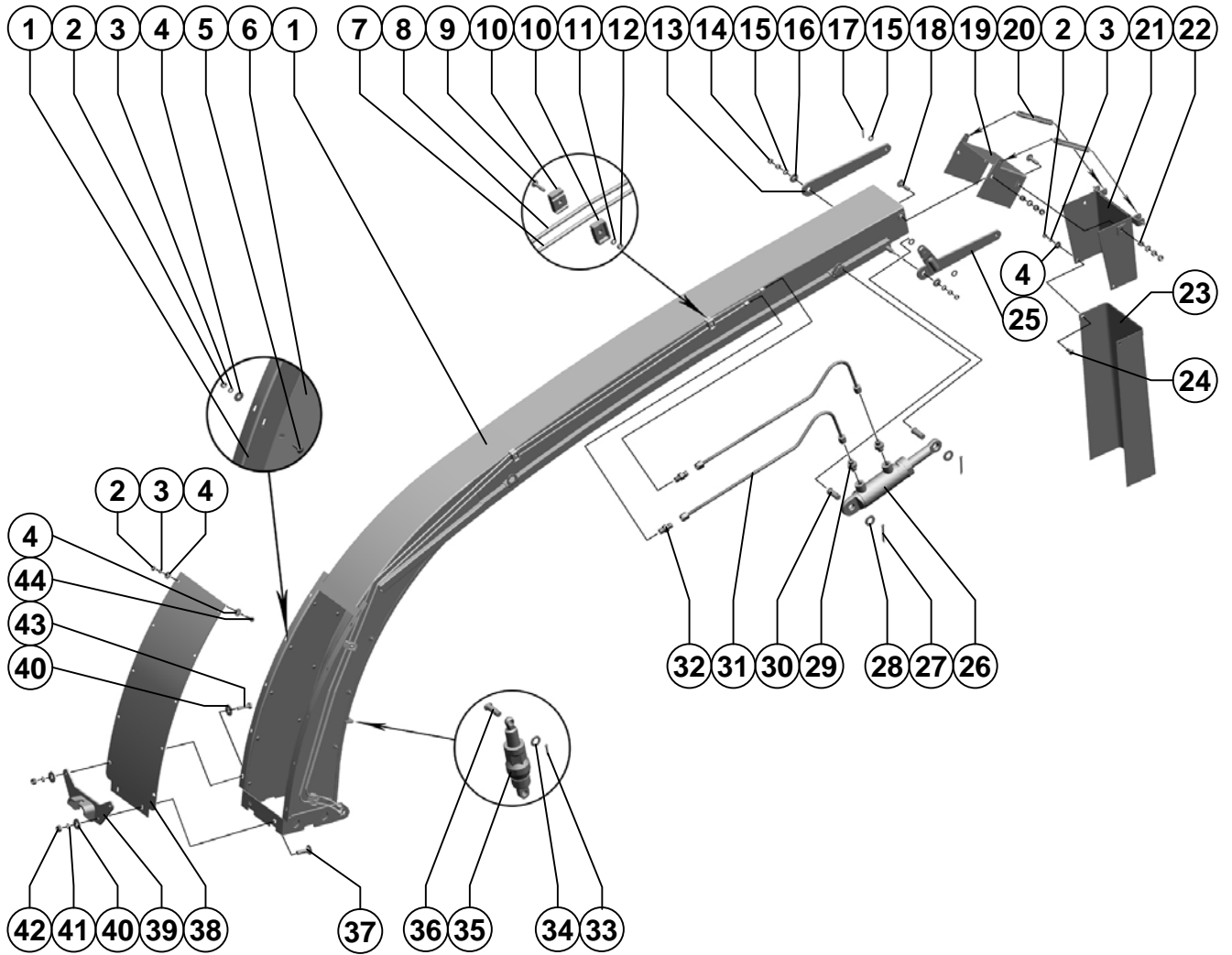

Агрегат измельчающий

Crushing aggregate

| Поз. Ref. | Обозначение Designation | Наименование                                 | Description  | Кол. Quant. | Примечание Annotation   |
|-----------|-------------------------|--|--|-------------|---|
| 1.        | PCM-100.19.00.180Б      | Каркас силосопровода                         | Frame  | 1           |   |
| 2.        |                         | Гайка М8-6Н.6.019<br>ГОСТ 5915-70            | Nut M8-6H.6.019<br>ГОСТ 5915-70                    | 29          |   |
| 3.        |                         | Шайба 8Т 65Г 019<br>ГОСТ 6402-70             | Washer 8T 65G 019<br>ГОСТ 6402-70                  | 29          |   |
| 4.        |                         | Шайба С 8.01.019<br>ГОСТ 6958-78             | Washer C 8.01.019<br>ГОСТ 6958-78                  | 37          |   |
| 5.        |                         | Болт М8х25<br>ТУ23.4617472.06-91             | Bolt M8x25<br>ТУ23.4617472.06-91                   | 18          |   |
| 6.        | PCM-100.19.00.456       | Накладка                                     | Cover plate  | 2           |   |
| 7.        | PCM-100.21.37.020А      | Трубопровод                                  | Conduit  | 1           |   |
| 8.        | PCM-100.21.37.030А      | Трубопровод                                  | Conduit  | 1           |   |
| 9.        |                         | Болт М6х30<br>ТУ23.4617472.06-91             | Bolt M6x30<br>ТУ23.4617472.06-91                   | 4           |   |
| 10.       | PCM-100.21.01.022       | Скоба  | Staple   | 8           | Доп. замена на ЖХН-09.002   |
| 11.       |                         | Шайба С.6х1,4.01.019<br>ГОСТ 11371-78        | Washer C.6x1,4.01.019 ГОСТ<br>11371-78             | 4           |   |
| 12.       |                         | Гайка М6-6Н.6.019<br>ГОСТ 5915-70            | Nut M6-6H.6.019<br>ГОСТ 5915-70                    | 4           |   |
| 13.       | PCM-100.19.00.427       | Тяга   | Rod  | 1           |   |
| 14.       |                         | Гайка М10-6Н.6.019<br>ГОСТ 5915-70           | Nut M10-6H.6.019<br>ГОСТ 5915-70                   | 12          |   |
| 15.       |                         | Шайба С.10.01.019<br>ГОСТ 11371-78           | Washer C.10.01.019<br>ГОСТ 11371-78                | 8           |   |
| 16.       |                         | Шайба С 10х3.01.019<br>ГОСТ 6958-78          | Washer C 10x3.01.019<br>ГОСТ 6958-78               | 2           |   |
| 17.       |                         | Шплинт 3,2х32.019<br>ГОСТ 397-79             | Cotter 3,2x32.019<br>ГОСТ 397-79                   | 2           |   |
| 18.       |                         | Болт М10х40<br>ТУ23.4617472.06-91            | Bolt M10x40<br>ТУ23.4617472.06-91                  | 4           |   |
| 19.       | PCM-100.19.00.050       | Проставка                                    | Baffle fin   | 1           |   |
| 20.       | PCM-100.19.00.605       | Пружина                                      | Spring   | 2           |   |
| 21.       | PCM-100.19.00.060А      | Козырёк                                      | Peak   | 1           |   |
| 22.       | PCM-100.19.00.802       | Втулка                                       | Bush   | 4           |   |
| 23.       | PCM-100.19.00.140       | Надставка                                    | Added piece  | 1           |   |
| 24.       |                         | Болт М8х20<br>ТУ23.4617472.06-91             | Bolt M8x20<br>ТУ23.4617472.06-91                   | 3           |   |
| 25.       | PCM-100.19.00.200       | Рычаг  | Lever  | 1           |   |
| 26.       |                         | Гидроцилиндр<br>ГА-93000-06<br>ТУ 23.1.20-86 | Hydraulic cylinder<br>ГА-93000-06<br>ТУ 23.1.20-86 | 1           | Доп. замена на Гидроцилиндр ГА-93000-06 ТУ 4785-001-07512714-2002 |
| 27.       |                         | Шплинт 4х40.019<br>ГОСТ 397-79               | Cotter 4x40.019<br>ГОСТ 397-79                     | 2           |   |
| 28.       |                         | Шайба С.14х3.01.019<br>ГОСТ 11371-78         | Washer C.14x3.01.019<br>ГОСТ 11371-78              | 2           |   |
| 29.       | PCM-10Б.09.69.622В-01   | Штуцер ввертной                              | Male pipe adapter                                  | 2           |   |
| 30.       |                         | Ось 6-14 b12x36.35.Ц9хр<br>ГОСТ 9650-80      | Axis 6-14 b12x36.35.Ц9хр<br>ГОСТ 9650-80           | 2           |   |
| 31.       | PCM-100.21.37.040       | Трубопровод                                  | Conduit  | 2           |   |
| 32.       | PCM-10Б.09.61.618Б      | Штуцер проходной                             | Connecting pipe                                    | 2           |   |
| 33.       |                         | Шплинт 5х32.019<br>ГОСТ 397-79               | Cotter 5x32.019<br>ГОСТ 397-79                     | 1           |   |
| 34.       |                         | Шайба С.20х3,9.01.019<br>ГОСТ 11371-78       | Washer C.20x3,9.01.019<br>ГОСТ 11371-78            | 1           |   |
| 35.       | PCM-100.21.31.100       | Гидроцилиндр                                 | Hydraulic cylinder                                 | 1           |   |
| 36.       | PCM-100.01.00.616Б      | Ось  | Axis   | 1           |   |
| 37.       |                         | Болт М12х40<br>ТУ23.4617472.06-91            | Bolt M12x40<br>ТУ23.4617472.06-91                  | 2           |   |
| 38.       | PCM-100.19.00.451       | Накладка                                     | Cover plate  | 1           |   |

Агрегат измельчающий

Crushing aggregate

| Поз.<br>Ref. | Обозначение<br>Designation | Наименование                             | Description                              | Кол.<br>Quant. | Примечание<br>Annotation |
|--------------|----------------------------|--|--|----------------|--------------------------|
| 39.          | PCM-100.19.00.100          | Кронштейн                                | Bracket                                  | 1              |                          |
| 40.          |                            | Шайба С 12.01.019<br>ГОСТ 6958-78        | Washer С 12.01.019<br>ГОСТ 6958-78       | 6              |                          |
| 41.          |                            | Шайба 12Т 65Г 019<br>ГОСТ 6402-70        | Washer 12Т 65Г 019<br>ГОСТ 6402-70       | 4              |                          |
| 42.          |                            | Гайка М12-6Н.6.019<br>ГОСТ 5915-70       | Nut М12-6Н.6.019<br>ГОСТ 5915-70         | 4              |                          |
| 43.          |                            | Болт М12-6gx45.88.35.019<br>ГОСТ 7798-70 | Bolt М12-6gx45.88.35.019<br>ГОСТ 7798-70 | 2              |                          |
| 44.          |                            | Болт М8-6gx30.88.35.019<br>ГОСТ 7798-70  | Bolt М8-6gx30.88.35.019<br>ГОСТ 7798-70  | 8              |                          |

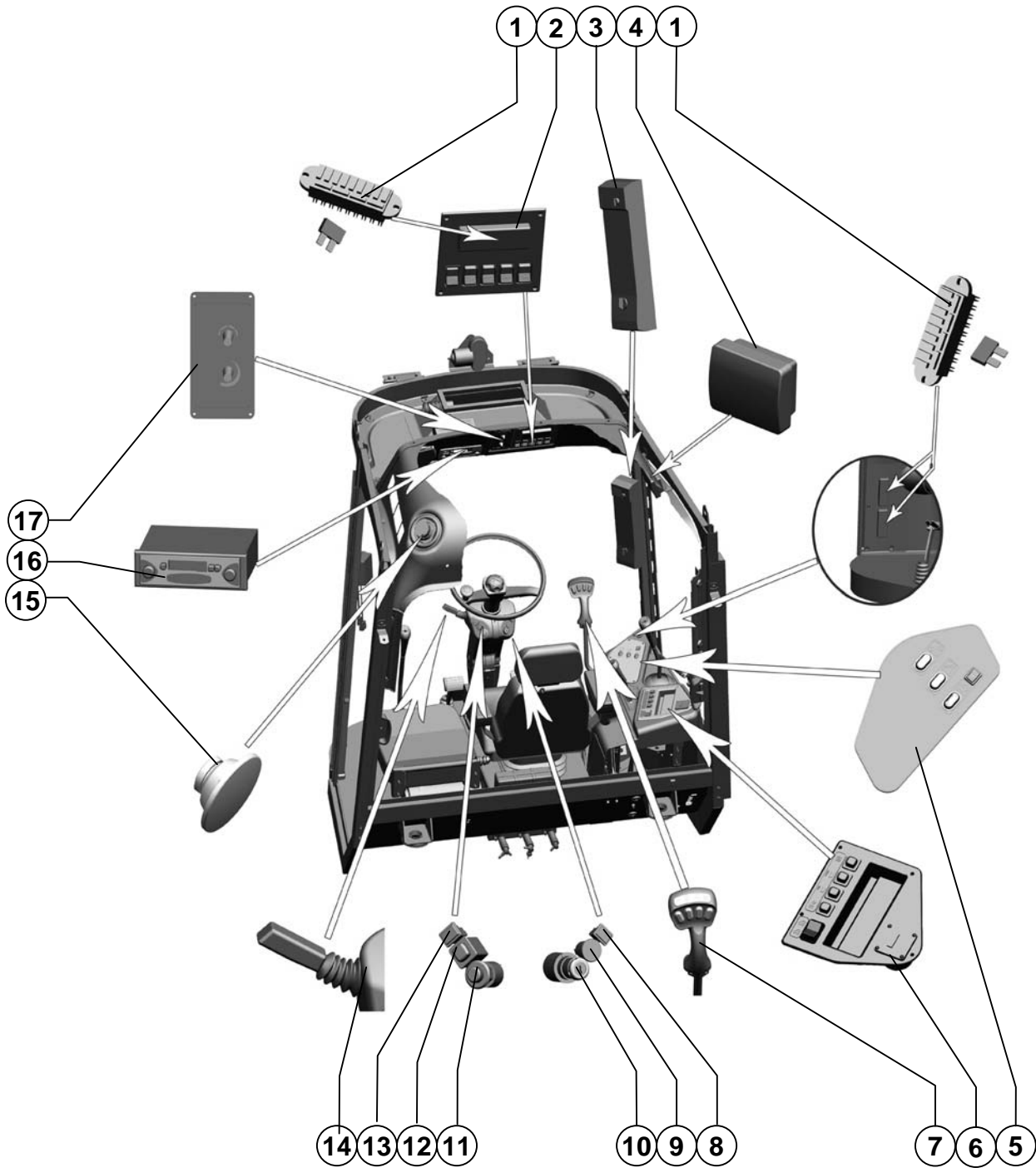

Агрегат измельчающий

Crushing aggregate

| Поз. Ref. | Обозначение Designation | Наименование  | Description  | Кол. Quant. | Примечание Annotation                                  |
|-----------|-------------------------|---|--|-------------|--|
| 1.        |                         | Блок предохранителей<br>46.3722 ТУ 37.469.027-98              | Fuse block 46.3722<br>ТУ 37.469.027-98                   | 1           |  |
| 2.        | 101.06.00.190           | Панель  | Board  | 1           |  |
| 3.        |                         | Панель приборная<br>ПП-Д680<br>ТУ 4573-182-23550134-2006      | Control panel ПП-Д680<br>ТУ 4573-182-23550134-2006       | 1           |  |
| 4.        |                         | Плафон 0026.12.3714<br>ТУ 37.458.064-90                       | Shade 0026.12.3714<br>ТУ 37.458.064-90                   | 1           |  |
| 5.        | PCM-100.26.00.210       | Панель  | Board  | 1           |  |
| 6.        | PCM-100.26.00.180       | Панель  | Board  | 1           |  |
| 7.        | PCM-100.26.17.000       | Рычаг управления движением                                    | Control stick of movement                                | 1           |  |
| 8.        |                         | Лампа А24.3803-137<br>ТУ РБ 300228919.037-2002                | Lamp А24.3803-137<br>ТУ РБ 300228919.037-2002            | 1           | Красная  |
| 9.        |                         | Выключатель<br>21.3737-10 "О"<br>ТУ 37.466.088-99             | Switch<br>21.3737-10 "О"<br>ТУ 37.466.088-99             | 1           |  |
| 10.       |                         | Выключатель ВК353 О<br>код ОКП 4573734489<br>ТУ 37.003.529-77 | Switch ВК353 О<br>код ОКП 4573734489<br>ТУ 37.003.529-77 | 1           |  |
| 11.       |                         | Выключатель 249.3710-02<br>ТУ 37.461.022-97                   | Switch 249.3710-02<br>ТУ 37.461.022-97                   | 1           |  |
| 12.       |                         | Выключатель<br>86.3710-02.74<br>ТУ 37.461.024-98              | Switch<br>86.3710-02.74<br>ТУ 37.461.024-98              | 1           |  |
| 13.       |                         | Лампа А24.3803-07<br>ТУ РБ 300228919.037-2002                 | Lamp А24.3803-07<br>ТУ РБ 300228919.037-2002             | 1           | Зеленая  |
| 14.       |                         | Переключатель 6612.3709<br>ТУ 37.003.1336-87                  | Switch 6612.3709<br>ТУ 37.003.1336-87                    | 1           |  |
| 15.       |                         | Система акустическая<br>U90SA10 ФКШБ.467292.020               | Acoustic system U90SA10<br>ФКШБ.467292.020               | 1           |  |
| 16.       |                         | Магнитола<br>ФКШБ.464328.055                                  | Radio-recorder<br>ФКШБ.464328.055                        | 1           |  |
| 17.       |                         | Блок управления<br>99-0088500-20                              | Control unit<br>99-0088500-20                            | 1           | Из комплекта «Август» или панель управления ВК-900-037 |

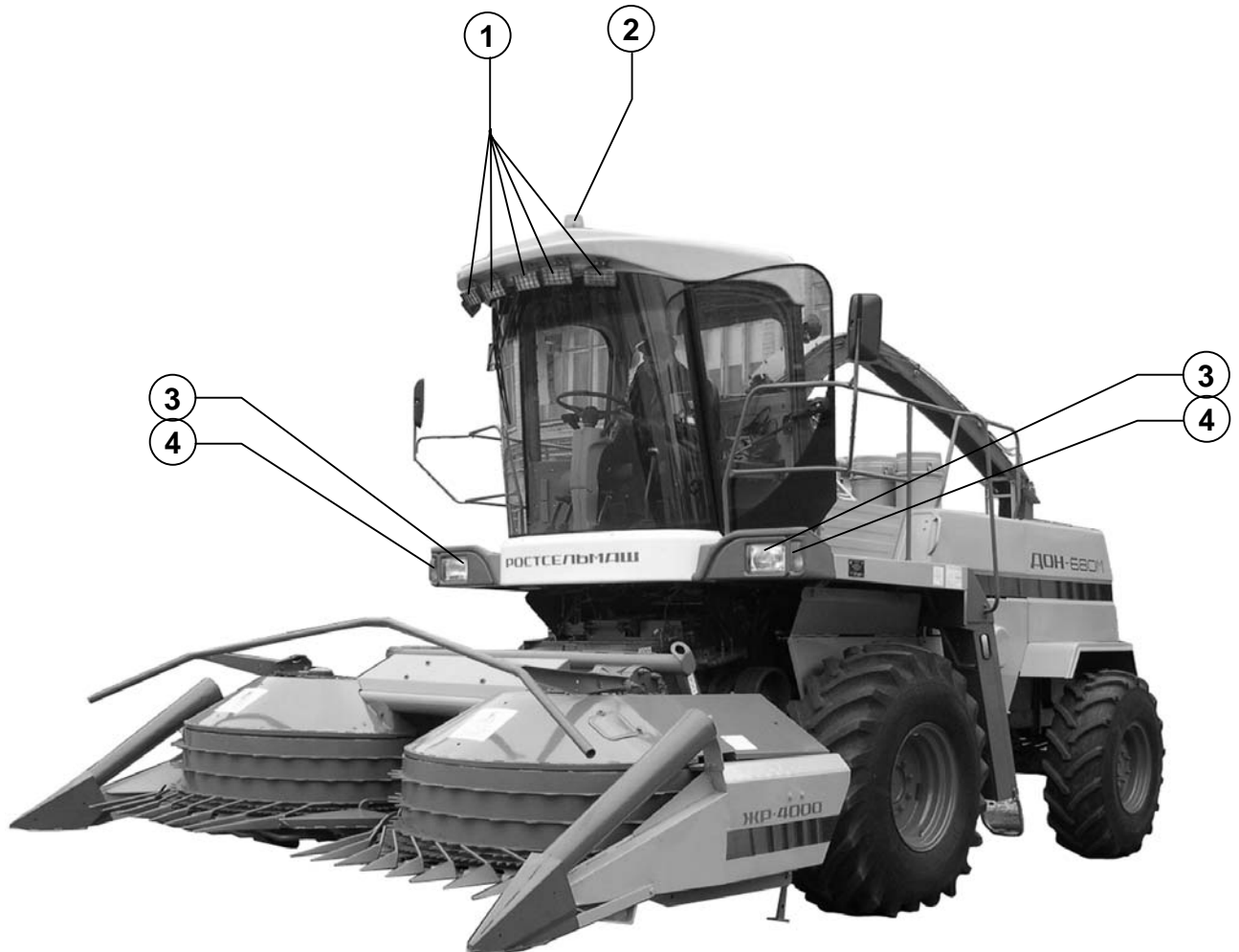

|  |   |
|--|---|
| <b>Свето-сигнальные приборы</b><br><b>Blinking devices</b> | <b>Рисунок 160,</b><br><b>Picture 161</b> |
|--|---|

| Поз. Ref. | Обозначение Designation | Наименование  | Description   | Кол. Quant. | Примечание Annotation   |
|-----------|-------------------------|---|---|-------------|---|
| 1.        |                         | Фара рабочая<br>8724.304/013<br>ТУРБ 28927023.003-98                                      | Working headlight<br>8724.304/013<br>ТУРБ 28927023.003-98                         | 8           |   |
| 2.        |                         | Сигнальный проблесковый маяк "Спектр" СК01.000-01 (автожелтый)<br>ТУ 4573-028-36904622-02 | Alarm flash-light "Спектр"<br>СК01.000-01 (автожелтый)<br>ТУ 4573-028-36904622-02 | 1           | Возможна замена на фонарь проблесковый ФП-1-2Р 24, цвет автожелтый<br>ТУ 4573-007-26328577-2005 |
| 3.        |                         | Фара 8702.3711-01<br>ТУ 37.458.076-96   | Headlight 8702.3711-01<br>ТУ 37.458.076-96  | 2           |   |
| 4.        |                         | Фонарь 26.3726<br>ГОСТ 6964-72  | Lantern 26.3726<br>ГОСТ 6964-72   | 2           |   |
| 5.        |                         | Фонарь ФП132-АБ-04<br>ГОСТ 6964-72  | Lantern ФП132-АБ-04<br>ГОСТ 6964-72   | 2           |   |
| 6.        |                         | Фонарь ФП131-АБ<br>ГОСТ 6964-72   | Lantern ФП131-АБ<br>ГОСТ 6964-72  | 1           |   |



Агрегат измельчающий

Crushing aggregate



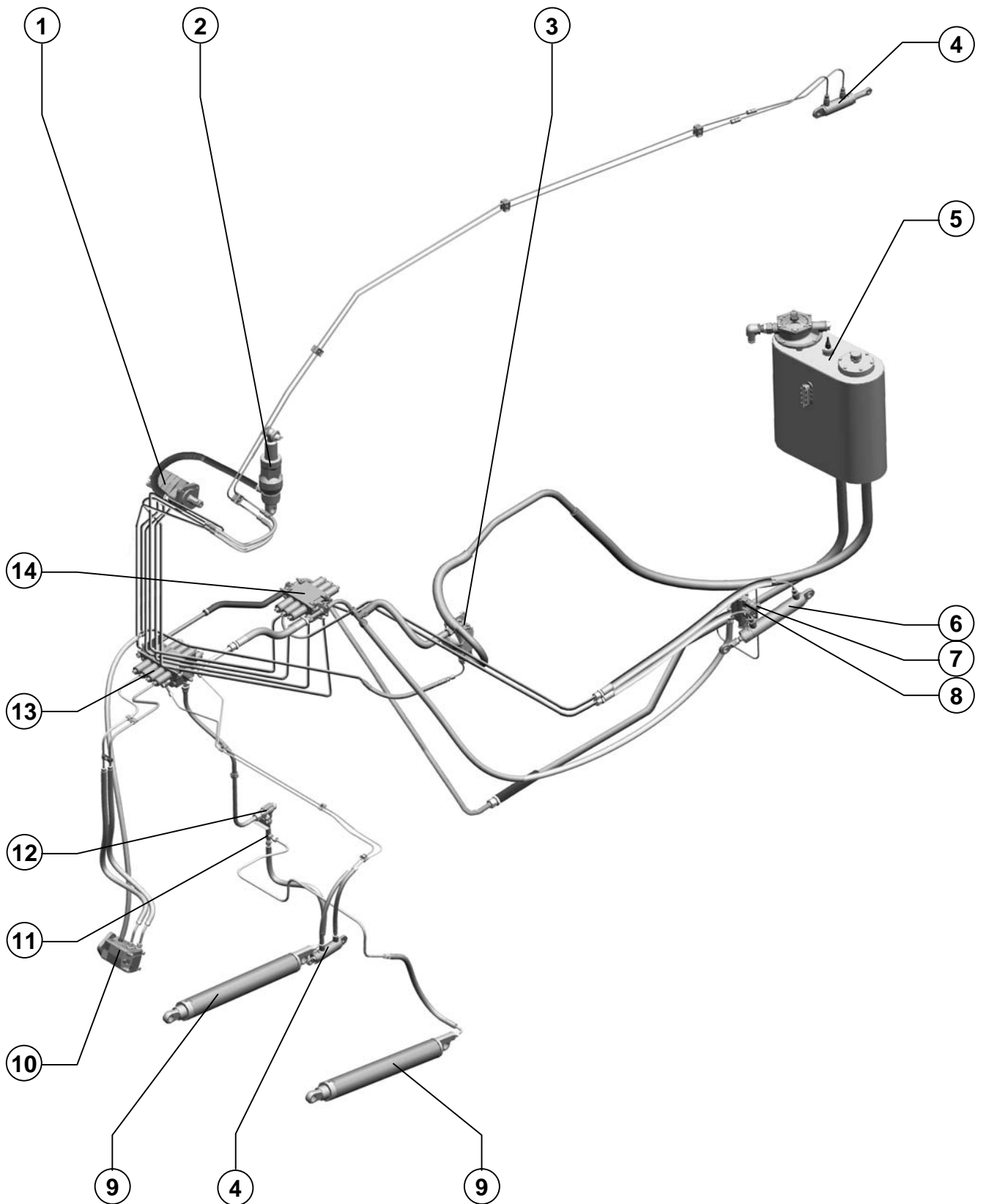

Агрегат измельчающий

Crushing aggregate

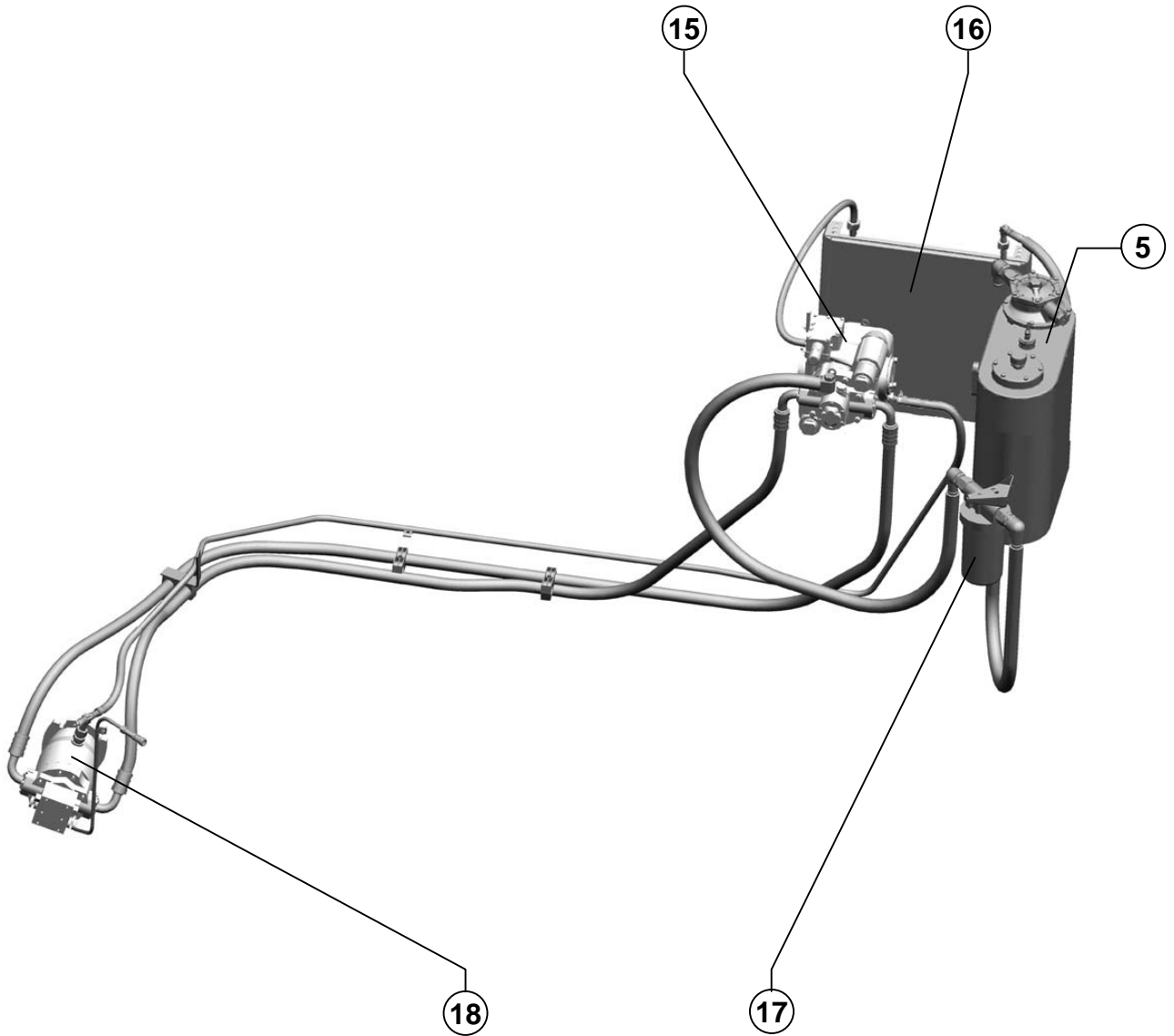

Агрегат измельчающий

Crushing aggregate

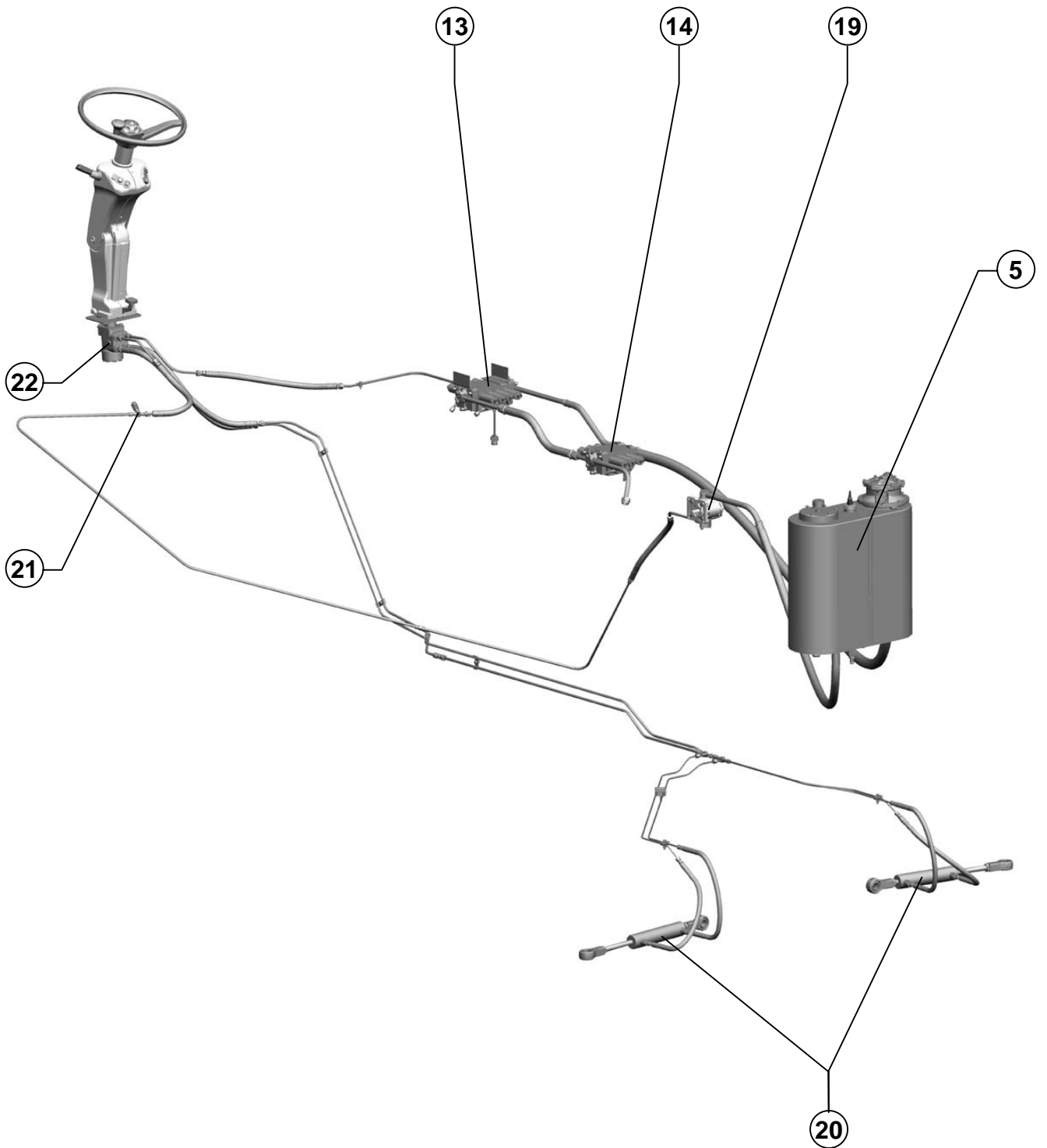

Агрегат измельчающий

Crushing aggregate

**Гидрооборудование**  
**Hydraulic equipment**
**Рисунок 162,163,**  
**Picture 164**

| Поз.<br>Ref. | Обозначение<br>Designation | Наименование   | Description  | Кол.<br>Quant. | Примечание<br>Annotation  |
|--------------|----------------------------|--|--|----------------|---|
| 1.           | PCM-100.21.31.010          | Гидромотор   | Hydromotor   | 1              |   |
| 2.           |                            | Гидроцилиндр<br>Н20.10.000-07-02<br>ТУ 23.2.1205-81                                  | Hydrocylinder  | 1              |   |
| 3.           |                            | Насос шестеренный НШ 32М-4<br>ГСТУ 3-25-180-97                                       | Gear pump НШ 32М-4<br>ГСТУ 3-25-180-97   | 1              |   |
| 4.           |                            | Гидроцилиндр ГА-93000-06<br>ТУ 23.1.20-86  | Hydrocylinder  | 1              | Возможна замена на:<br>Гидроцилиндр<br>ГА-93000-06<br>ТУ 4785-001-07512714-2002   |
| 5.           | 101.09.01.700              | Гидробак   | Hydraulic tank   | 1              |   |
| 6.           |                            | Гидроцилиндр<br>ГА-93000-08<br>ТУ 23.1.20-86   | Hydrocylinder<br>ГА-93000-08<br>ТУ 23.1.20-86  | 1              | Возможна замена на:<br>Гидроцилиндр<br>ГА-93000-08<br>ТУ 4785-001-07512714-2002   |
| 7.           |                            | Гидроклапан с электромагнитным<br>управлением<br>КЭ1,6-2,5-16-01-<br>ТУ 23.2.1955-88 | Hydraulic valve wiht<br>electromagnetic control<br>КЭ1,6-2,5-16-01-<br>ТУ 23.2.1955-88 | 1              | Возможна замена на:<br>гидроклапан<br>КЭС1,6-2,5-16-1-<br>ТУ 1-554-0061-96  |
| 8.           |                            | Клапан напорный<br>КН 50.12,5 У1<br>ТУ 2.5748393.10-94                               | Pressure valve<br>КН 50.12,5 У1<br>ТУ 2.5748393.10-94                                  | 1              | Возможна замена на: клапан<br>напорный НГ50-12.5 У1<br>ТУ 4144-009-07502710-01  |
| 9.           | PCM-10.09.02.100Б          | Гидроцилиндр   | Hydrocylinder  |                |   |
| 10.          |                            | Мотор гидравлический<br>планетарный МГП80.00.000-03<br>ТУ 23.2.1588-82               | Planetary hydraulic motor<br>МГП80.00.000-03<br>ТУ 23.2.1588-82                        | 1              | МГП-160   |
| 11.          | PCM-100.21.33.010          | Тройник  |  | 1              |   |
| 12.          |                            | Клапан дросселирующий<br>настраиваемый КДН 00.000-08 ТУ<br>23.1.429-86               | Throttle valve adjustable<br>КДН 00.000-08<br>ТУ 23.1.429-86                           | 1              |   |
| 13.          |                            | Гидрораспределитель<br>4РЭГ50-47У1<br>ТУ 4144-008-07502710-01                        | Hydrodistributor<br>4РЭГ50-47У1<br>ТУ 4144-008-07502710-01                             | 1              |   |
| 14.          |                            | Гидрораспределитель<br>ЗРЭ50-03 У1<br>ТУ 2.5748393.09-93                             | Hydrodistributor<br>ЗРЭ50-03 У1<br>ТУ 2.5748393.09-93                                  | 1              | Возможна замена на:<br>гидрораспределитель<br>ЗРЭГ50-03У1<br>ТУ 4144-008-07502710-01  |
| 15.          |                            | Насос аксиально-поршневой<br>НП 90 ТУ 3 Украины 5786106.010-<br>93                   | Axial-plunger pump<br>НП 90 ТУ 3 Украины<br>5786106.010-93                             | 1              |   |
| 16.          |                            | Радиатор масляный<br>100У-08.003<br>ТУ 23.461771.0.60-91                             | Oil radiator 100У-08.003<br>ТУ 23.461771.0.60-91                                       | 1              |   |
| 17.          |                            | Фильтр всасывающий<br>ФВ 10-00.000<br>ТУ 3 Украины<br>5786106.010-93                 | Suction filter<br>ФВ 10-00.000<br>ТУ 3 Украины<br>5786106.010-93                       | 1              | Возможна замена на:<br>фильтр всасывающий<br>ФС32АВ30П10Н1<br>ТУ 336.02-011/81  |
| 18.          |                            | Гидромотор аксиально-поршневой<br>МП90 ТУ 3 Украины 5786106.010-<br>93               | Axialpiston hydromotor<br>МП90 ТУ 3<br>Украины 5786106.010-93                          | 1              |   |
| 19.          |                            | Насос шестеренный НШ 10Г-3Л<br>ГСТУ 3-25-180-97                                      | Gear pump НШ 10Г-3Л<br>ГСТУ 3-25-180-97  | 1              |   |
| 20.          | PCM-10Б.02.02.280          | Гидроцилиндр   | Hydrocylinder  | 2              |   |
| 21.          | PCM-10Б.09.61.652          | Тройник  |  | 1              |   |
| 22.          |                            | Насос-дозатор НКУС 25/4-160  | Proportioning pump<br>НКУС 25/4-160  | 1              | Возможна замена на:<br>насос-дозатор ST ON 25 60;<br>насос-дозатор OSPC 125<br>ON 150X5993;<br>насос дозатор LAGC 125-<br>2016-1HNN012-062 Orsta;<br>агрегат рулевой AP-125-16<br>КЕТБ.453478.001ТУ;<br>насос-дозатор НДО-125/3-16<br>ТУ 4140-003-05785856-98 |



| Поз. Ref. | Обозначение Designation | Наименование   | Description  | Кол. Quant. | Примечание Annotation  |
|-----------|-------------------------|--|--|-------------|--|
| 1.        | PCM-10Б.02.02.280       | Гидроцилиндр   | Hydrocylinder  | 2           |  |
| 2.        | PCM-10Б.09.35.060       | Гидроцилиндр   | Hydrocylinder  | 1           |  |
| 3.        | PCM-100.21.31.430       | Гидроцилиндр   | Hydrocylinder  | 1           |  |
| 4.        | PCM-100.21.31.100       | Гидроцилиндр   | Hydrocylinder  | 1           |  |
| 5.        |                         | Гидромотор аксиально-поршневой МГП 80.00.000-02 ТУ 23.2.1588-82            | Axialpiston hydromotor МГП 80.00.000-02 ТУ 23.2.1588-82                      | 1           |  |
| 6.        |                         | Насос-дозатор НКУС 125/4-160   | Proportioning pump НКУС 125/4-160  | 1           | Возможна замена на насос-дозатор ST A ON 125 G 160; насос-дозатор OSPC 125 ON 150X5993; насос дозатор LAGC 125-2016-1HNN012-062 Orsta; агрегат рулевой AP-125-16 КЕТБ.453478.001ТУ; насос-дозатор НДО-125/3-16 ТУ 4140-003-05785856-98 |
| 7.        | PCM-10Б.09.59.010       | Гидроцилиндр   | Hydrocylinder  | 1           |  |
| 8.        | PCM-10.09.02.100Б       | Гидроцилиндр   | Hydrocylinder  | 2           |  |
| 9.        | PCM-100.21.45.010       | Гидрораспределитель  | Hydrodistributor   | 1           |  |
| 10.       |                         | Мотор гидравлический планетарный МГП80.00.000-03 ТУ 23.2.1588-82           | Planetary hydraulic motor МГП80.00.000-03 ТУ 23.2.1588-82                    | 1           |  |
| 11.       |                         | Клапан дросселирующий настраиваемый КДН 00.000-06 ТУ 23.1.429-86           | Throttle valve adjustable КДН 00.000-06 ТУ 23.1.429-86                       | 1           |  |
| 12.       | PCM-10.09.04.602A       | Штуцер   | Connecting pipe  | 1           |  |
| 13.       |                         | Гидромотор аксиально-поршневой МП90 ТУ 3 Украины 5786106.010-93            | Axialpiston hydromotor МП90 ТУ 3 Украины 5786106.010-93                      | 1           |  |
| 14.       | PCM-10Б.09.26.150       | Трубопровод  | Conduit  | 1           |  |
| 15.       | PCM-10Б.09.73.010       | Переходник   | Adapter  | 1           |  |
| 16.       |                         | Насос аксиально-поршневой НП 90 ТУ 3 Украины 5786106.010-93                | Axial-plunger pump НП 90 ТУ 3 Украины 5786106.010-93                         | 1           |  |
| 17.       | 101.09.01.800           | Фильтр ГСТ   | Filter ГСТ   |             |  |
| 18.       | PCM-10Б.09.69.430-01    | Рукав  | Hose   | 1           |  |
| 19.       | PCM-100.21.35.210       | Гидрораспределитель  | Hydrodistributor   | 1           |  |
| 20.       | PCM-100.21.36.060       | Фланец   | Flange   | 1           |  |
| 21.       | PCM-100.21.31.030       | Клапан предохранительно-переливной   | Decantation safety valve   | 1           |  |
| 22.       |                         | Гидроклапан с электромагнитным управлением КЭ1,6-2,5-16-01-ТУ 23.2.1955-88 | Hydraulic valve with electromagnetic control КЭ1,6-2,5-16-01-ТУ 23.2.1955-88 | 1           | Возможна замена на гидроклапан КЭС1,6-2,5-16-1-ТУ 1-554-0061-96  |
| 23.       | PCM-10Б.09.69.645A-01   | Фланец   | Flange   | 1           |  |
| 24.       | PCM-101.09.01.700       | Гидробак   | Hydraulic tank   | 1           |  |
| 25.       | PCM-10Б.09.69.622B      | Штуцер ввертной  | Fitting nipple   | 6           |  |
| 26.       |                         | Кольцо 011-015-25-2-6 ГОСТ 9833-73/ГОСТ 18829-73                           | Ring 011-015-25-2-6 ГОСТ 9833-73/ГОСТ 18829-73                               | 11          |  |

| Поз.<br>Ref. | Обозначение<br>Designation | Наименование   | Description  | Кол.<br>Quant. | Примечание<br>Annotation  |
|--------------|----------------------------|--|--|----------------|---|
| 27.          |                            | Гидроцилиндр ГЦ<br>50.200.16.000А-01<br>ТУ 23.1.406-86                                       | Hydrocylinder ГЦ<br>50.200.16.000А-01<br>ТУ 23.1.406-86                            | 2              | Возможна замена<br>на гидроцилиндр<br>ГЦ50.200.16.000А-<br>01 ТУ 4785-001-<br>07512714-<br>200; гидроцилиндр<br>57ГЦ.50/25.200.16<br>У1 ТУ 4775-024-<br>00165573-2002 |
| 28.          |                            | Рукав высокого давления<br>армированный<br>8.01.02.25,0/75.610<br>ТУ 4791-001-24263187-2002  | High pressure reinforced hose<br>8.01.02.25,0/75.610<br>ТУ 4791-001-24263187-2002  | 4              |   |
| 29.          | PCM-100.21.31.200А         | Трубопровод  | Conduit  | 1              |   |
| 30.          | PCM-100.21.31.190А         | Трубопровод  | Conduit  | 1              |   |
| 31.          | PCM-100.21.31.220А         | Трубопровод  | Conduit  | 1              |   |
| 32.          | PCM-100.21.31.210А         | Трубопровод  | Conduit  | 1              |   |
| 33.          | PCM-10Б.09.61.654А         | Тройник  | Tee  | 2              |   |
| 34.          | PCM-100.21.31.140А         | Коллектор  | Collector  | 1              |   |
| 35.          |                            | Рукав высокого давления<br>армированный<br>8.01.01.25,0/75.1210<br>ТУ 4791-001-24263187-2002 | High pressure reinforced hose<br>8.01.01.25,0/75.1210<br>ТУ 4791-001-24263187-2002 | 2              |   |
| 36.          |                            | Кольцо 023-028-30-2-6<br>ГОСТ 9833-73/ГОСТ 18829-73  | Кольцо 023-028-30-2-6<br>ГОСТ 9833-73/ГОСТ 18829-73                                | 1              |   |
| 37.          | PCM-100.21.31.040          | Фланец   | Flange   | 1              |   |
| 38.          |                            | Кольцо 016-020-25-2-6<br>ГОСТ 9833-73/ГОСТ 18829-73  | Ring 016-020-25-2-6<br>ГОСТ 9833-73/ГОСТ 18829-73                                  | 19             |   |
| 39.          | 54-60506                   | Болт   | Bolt   | 6              |   |
| 40.          | PCM-100.21.01.016          | Рукав  | Sleeve   | 1              |   |
| 41.          | PCM-100.21.31.160А         | Трубопровод  | Conduit  | 1              |   |
| 42.          | PCM-100.21.31.615А         | Угольник поворотный  | Rotary set square  | 5              |   |
| 43.          | PCM-100.21.36.020А         | Трубопровод  | Conduit  | 2              |   |
| 44.          |                            | Рукав высокого давления<br>армированный<br>16.01.01.30,0/90.610<br>ТУ 4791-001-24263187-2002 | High pressure reinforced hose<br>16.01.01.30,0/90.610<br>ТУ 4791-001-24263187-2002 | 2              |   |
| 45.          | PCM-10Б.09.66.806          | Трубка   | Pipe   | 1              |   |
| 46.          | PCM-100.21.11.080          | Рукав  | Sleeve   | 1              |   |
| 47.          | PCM-100.21.31.700          | Рукав  | Sleeve   | 1              |   |
| 48.          | PCM-10Б.09.66.010А         | Трубопровод  | Conduit  | 1              |   |
| 49.          |                            | Кольцо 021-025-25-2-2<br>ГОСТ 9833-73/ГОСТ 18829-73  | Ring 021-025-25-2-2<br>ГОСТ 9833-73/ГОСТ 18829-73                                  | 2              |   |
| 50.          | PCM-10Б.09.66.090          | Трубопровод  | Conduit  | 1              |   |
| 51.          |                            | Рукав высокого давления<br>армированный<br>12.02.02.21,0/63.410<br>ТУ 4791-001-24263187-2002 | High pressure reinforced hose<br>12.02.02.21,0/63.410<br>ТУ 4791-001-24263187-2002 | 1              |   |
| 52.          |                            | Гидроцилиндр<br>ГА-93000-08<br>ТУ 23.1.20-86   | Hydrocylinder<br>ГА-93000-08<br>ТУ 23.1.20-86                                      | 1              | Возможна замена<br>на гидроцилиндр<br>ГА-93000-08<br>ТУ 4785-001-<br>07512714-2002  |
| 53.          | PCM-10Б.09.69.622В-01      | Штуцер ввертной  | Fitting nipple   | 6              |   |

| Поз. Ref. | Обозначение Designation | Наименование  | Description  | Кол. Quant. | Примечание Annotation   |
|-----------|-------------------------|---|--|-------------|---|
| 54.       |                         | Гидроцилиндр<br>ГА-93000-06<br>ТУ 23.1.20-86  | Hydrocylinder<br>ГА-93000-06<br>ТУ 23.1.20-86                                      | 2           | Возможна замена на гидроцилиндр ГА-93000-06 ТУ 4785-001-07512714-2002 |
| 55.       | PCM-100.21.37.040       | Трубопровод   | Conduit  | 2           |   |
| 56.       | PCM-105.09.61.618Б      | Штуцер проходной  | Passable nipple  | 7           |   |
| 57.       | PCM-100.21.37.020       | Трубопровод   | Conduit  | 1           |   |
| 58.       | PCM-100.21.37.030       | Трубопровод   | Conduit  | 1           |   |
| 59.       | PCM-105.09.69.622В-02   | Штуцер ввертной   | Fitting nipple   | 2           |   |
| 60.       |                         | Гидроцилиндр<br>Н20.10.000-07-02<br>ТУ 23.2.1205-81                                       | Hydrocylinder<br>Н20.10.000-07-02<br>ТУ 23.2.1205-81                               | 1           |   |
| 61.       |                         | Рукав высокого давления армированный<br>8.01.01.25,0/75.1210<br>ТУ 4791-001-24263187-2002 | High pressure reinforced hose<br>8.01.01.25,0/75.1210<br>ТУ 4791-001-24263187-2002 | 1           |   |
| 62.       | PCM-105.09.61.619Б      | Штуцер проходной  | Passable nipple  | 3           |   |
| 63.       | PCM-100.21.31.120А      | Трубопровод   | Conduit  | 1           |   |
| 64.       | PCM-100.21.31.060А      | Трубопровод   | Conduit  | 1           |   |
| 65.       | PCM-100.21.35.110А      | Трубопровод   | Conduit  | 1           |   |
| 66.       | PCM-100.21.35.120А      | Трубопровод   | Conduit  | 1           |   |
| 67.       | PCM-100.21.31.260А      | Трубопровод   | Conduit  | 1           |   |
| 68.       | PCM-100.21.31.080А      | Трубопровод   | Conduit  | 1           |   |
| 69.       |                         | Кольцо 040-046-36-2-6<br>ГОСТ 9833-73/ГОСТ 18829-73                                       | Ring 040-046-36-2-6<br>ГОСТ 9833-73/ГОСТ 18829-73                                  | 1           |   |
| 70.       | PCM-100.21.35.260А      | Трубопровод   | Conduit  | 1           |   |
| 71.       | PCM-100.21.36.010А      | Трубопровод   | Conduit  | 1           |   |
| 72.       | PCM-100.21.31.601       | Тройник   | Tee  | 1           |   |
| 73.       |                         | Кольцо 032-036-25-2-6<br>ГОСТ 9833-73/ГОСТ 18829-73                                       | Ring 032-036-25-2-6<br>ГОСТ 9833-73/ГОСТ 18829-73                                  | 1           |   |
| 74.       |                         | Рукав высокого давления армированный<br>8.02.02.25,0/75.510<br>ТУ 4791-001-24263187-2002  | High pressure reinforced hose<br>8.02.02.25,0/75.510<br>ТУ 4791-001-24263187-2002  | 1           |   |
| 75.       | PCM-100.21.31.070А      | Трубопровод   | Conduit  | 1           |   |
| 76.       | PCM-10.09.13.002        | Рукав   | Sleeve   | 3           |   |
| 77.       | PCM-100.21.31.090А      | Трубопровод   | Conduit  | 1           |   |
| 78.       | PCM-100.21.31.170А      | Трубопровод   | Conduit  | 1           |   |
| 79.       | PCM-100.21.31.710       | Рукав   | Sleeve   | 1           |   |
| 80.       | PCM-100.21.01.760А-01   | Рукав   | Sleeve   | 1           |   |
| 81.       | PCM-5.09.01.060         | Угольник  | Set square   | 1           |   |
| 82.       | PCM-5.09.01.201         | Угольник ввертной   | Nipple set square  | 1           |   |
| 83.       |                         | Кольцо 019-023-25-2-6<br>ГОСТ 9833-73/ГОСТ 18829-73                                       | Ring 019-023-25-2-6<br>ГОСТ 9833-73/ГОСТ 18829-73                                  | 4           |   |
| 84.       | PCM-100.21.01.630       | Трубопровод   | Conduit  | 1           |   |
| 85.       |                         | Рукав высокого давления армированный 25-175-3400-034-05.90/05.90-D44,5-Y1-90              | High pressure reinforced hose<br>25-175-3400-034-05.90/05.90-D44,5-Y1-90           | 1           |   |
| 86.       |                         | Рукав высокого давления армированный 25-175-4000-034-05.90/05.90-D44,5-Y1-90              | High pressure reinforced hose<br>25-175-4000-034-05.90/05.90-D44,5-Y1-90           | 1           |   |



| Поз. Ref. | Обозначение Designation | Наименование  | Description  | Кол. Quant. | Примечание Annotation  |
|-----------|-------------------------|---|--|-------------|--|
| 87.       | PCM-10Б.09.62.001       | Рукав   | Sleeve   | 1           |  |
| 88.       | PCM-100.21.01.018       | Рукав   | Sleeve   | 1           |  |
| 89.       | PCM-100.21.01.740       | Дроссель  | Throttle   | 1           |  |
| 90.       | PCM-10.09.02.080А       | Угольник  | Set square   | 1           |  |
| 91.       | PCM-10.09.05.611В       | Штуцер  | Connecting pipe  | 2           |  |
| 92.       | PCM-10Б.09.62.220А      | Тройник   | Tee  | 1           |  |
| 93.       | PCM-10.09.12.001        | Прокладка   | Packing  | 2           |  |
| 94.       | PCM-100.21.31.720       | Трубопровод   | Conduit  | 1           |  |
| 95.       |                         | Полумуфта<br>МР.036.67.100-10У<br>ТУ 1-554-0083-2001                                      | Half-coupling<br>МР.036.67.100-10У<br>ТУ 1-554-0083-2001                           | 4           | Возможна замена на гидрораспределитель 4РЭ50-31Б У1 ТУ 2.5748393.09-93 |
| 96.       | PCM-101.09.11.614       | Переходник  | Adapter  | 1           |  |
| 97.       | PCM-100.21.31.450       | Трубопровод   | Conduit  | 1           |  |
| 98.       | PCM-100.21.31.440       | Трубопровод   | Conduit  | 1           |  |
| 99.       | PCM-100.21.31.180А      | Трубопровод   | Conduit  | 1           |  |
| 100.      | PCM-10Б.09.69.622В-04   | Штуцер ввертной   | Fitting nipple   | 1           |  |
| 101.      | 54-60947                | Болт  | Bolt   | 1           |  |
| 102.      | PCM-100.21.31.130А      | Трубопровод   | Conduit  | 1           |  |
| 103.      |                         | Рукав высокого давления армированный<br>16.02.02.30,0/90.410<br>ТУ 4791-001-24263187-2002 | High pressure reinforced hose<br>16.02.02.30,0/90.410<br>ТУ 4791-001-24263187-2002 | 1           |  |
| 104.      | PCM-100.21.31.380А      | Трубопровод   | Conduit  | 1           |  |
| 105.      | PCM-100.21.31.370А      | Трубопровод   | Conduit  | 1           |  |
| 106.      | PCM-100.21.31.290А      | Трубопровод   | Conduit  | 1           |  |
| 107.      | PCM-10Б.09.61.657В      | Дроссель  | Throttle   | 1           |  |
| 108.      |                         | Рукав высокого давления армированный<br>8.02.02.25,0/75.1210<br>ТУ 4791-001-24263187-2002 | High pressure reinforced hose<br>8.02.02.25,0/75.1210<br>ТУ 4791-001-24263187-2002 | 2           |  |
| 109.      | PCM-100.21.31.300 Б     | Трубопровод   | Conduit  | 1           |  |
| 110.      | PCM-100.21.31.607А      | Штуцер  | Connecting pipe  | 6           |  |
| 111.      | PCM-10.09.01.007А       | Шайба   | Washer   | 10          |  |
| 112.      | PCM-10.09.61.652А       | Тройник   | Tee  | 1           |  |
| 113.      | PCM-100.21.31.611А      | Штуцер  | Connecting pipe  | 2           |  |
| 114.      | PCM-100.21.31.609А      | Штуцер  | Connecting pipe  | 2           |  |
| 115.      | PCM-100.21.01.008       | Прокладка   | Packing  | 2           |  |
| 116.      | PCM-100.21.31.470       | Трубопровод   | Conduit  | 2           |  |
| 117.      | PCM-100.21.31.660       | Трубопровод   | Conduit  | 1           |  |
| 118.      |                         | Рукав высокого давления армированный<br>12.01.02.21,0/63.710<br>ТУ 4791-001-24263187-2002 | High pressure reinforced hose<br>12.01.02.21,0/63.710<br>ТУ 4791-001-24263187-2002 | 2           |  |
| 119.      | PCM-100.21.31.460       | Трубопровод   | Conduit  | 1           |  |
| 120.      | PCM-100.21.31.250А      | Трубопровод   | Conduit  | 1           |  |
| 121.      | PCM-100.21.31.240А      | Трубопровод   | Conduit  | 1           |  |
| 122.      | PCM-100.21.45.030       | Трубопровод   | Conduit  | 1           |  |

Агрегат измельчающий

Crushing aggregate

| Поз. Ref. | Обозначение Designation | Наименование  | Description  | Кол. Quant. | Примечание Annotation  |
|-----------|-------------------------|---|--|-------------|--|
| 123.      | PCM-10Б.09.35.020       | Угольник поворотный   | Rotary set square  | 1           |  |
| 124.      | PCM-100.21.45.040       | Трубопровод   | Conduit  | 1           |  |
| 125.      | PCM-10Б.09.69.621Б      | Штуцер ввертной   | Fitting nipple   | 2           |  |
| 126.      | PCM-100.21.45.080       | Трубопровод   | Conduit  | 1           |  |
| 127.      |                         | Рукав высокого давления армированный<br>16.01.02.30,0/90.410<br>ТУ 4791-001-24263187-2002 | High pressure reinforced hose<br>16.01.02.30,0/90.410<br>ТУ 4791-001-24263187-2002 | 1           |  |
| 128.      | PCM-100.21.33.010       | Тройник   | Tee  | 1           |  |
| 129.      | PCM-100.21.31.730       | Трубопровод   | Conduit  | 1           |  |
| 130.      | PCM-100.21.31.650       | Трубопровод   | Conduit  | 1           |  |
| 131.      | PCM-100.21.31.310А      | Трубопровод   | Conduit  | 2           |  |
| 132.      |                         | Рукав высокого давления армированный<br>12.01.01.21,0/63.610 ТУ 4791-001-24263187-2002    | High pressure reinforced hose<br>12.01.01.21,0/63.610<br>ТУ 4791-001-24263187-2002 | 1           |  |
| 133.      |                         | Рукав высокого давления армированный<br>12.02.02.21,0/63.810<br>ТУ 4791-001-24263187-2002 | High pressure reinforced hose<br>12.02.02.21,0/63.810<br>ТУ 4791-001-24263187-2002 | 2           |  |
| 134.      | PCM-100.21.45.050       | Трубопровод   | Conduit  | 1           |  |
| 135.      | PCM-10Б.09.72.602Б      | Угольник поворотный   | Rotary set square  | 2           |  |
| 136.      | PCM-10.09.01.639Б       | Болт специальный  | Special bolt   | 2           |  |
| 137.      |                         | Гидрораспределитель<br>ЗРЭ50-03 У1<br>ТУ 2.5748393.09-93                                  | Hydrodistributor<br>ЗРЭ50-03 У1<br>ТУ 2.5748393.09-93                              | 1           | Возможна замена на гидрораспределитель ЗРЭГ50-03У1 ТУ 4144-008-07502710-2001 |
| 138.      |                         | Гидрораспределитель<br>4РЭГ50-47У1<br>ТУ 4144-008-07502710-01                             | Hydrodistributor 4РЭГ50-47У1<br>ТУ 4144-008-07502710-01                            | 1           | Возможна замена на гидрораспределитель 4РЭ50-31Б У1 ТУ 2.5748393.09-93       |
| 139.      | PCM-100.21.45.090       | Трубопровод   | Conduit  | 1           |  |
| 140.      | 54-60948                | Заглушка  | Bibb   | 1           |  |
| 141.      | PCM-100.21.31.603А      | Тройник   | Tee  | 1           |  |
| 142.      | PCM-100.21.31.270А      | Трубопровод   | Conduit  | 1           |  |
| 143.      |                         | Рукав высокого давления<br>12.02.02.21,0/63.510<br>ТУ 4791-001-24263187-2002              | High pressure reinforced hose<br>12.02.02.21,0/63.510<br>ТУ 4791-001-24263187-2002 | 1           |  |
| 144.      |                         | Рукав высокого давления армированный<br>12.01.02.21,0/63.510<br>ТУ 4791-001-24263187-2002 | High pressure reinforced hose<br>12.01.02.21,0/63.510<br>ТУ 4791-001-24263187-2002 | 1           |  |
| 145.      | PCM-100.21.31.670       | Трубопровод   | Conduit  | 1           |  |
| 146.      | 101.09.16.030           | Трубопровод   | Conduit  | 1           |  |
| 147.      | PCM-100.21.45.070       | Трубопровод   | Conduit  | 1           |  |
| 148.      | PCM-100.21.45.060       | Трубопровод   | Conduit  | 1           |  |
| 149.      |                         | Рукав высокого давления армированный<br>12.01.02.21,0/63.460<br>ТУ 4791-001-24263187-2002 | High pressure reinforced hose<br>12.01.02.21,0/63.460<br>ТУ 4791-001-24263187-2002 | 1           |  |
| 150.      |                         | Рукав высокого давления армированный<br>8.01.02.25,0/75.710<br>ТУ 4791-001-24263187-2002  | High pressure reinforced hose<br>8.01.02.25,0/75.710<br>ТУ 4791-001-24263187-2002  | 2           |  |
| 151.      | PCM-10Б.09.61.653А-01   | Угольник поворотный   | Rotary set square  | 1           |  |
| 152.      | PCM-5.09.01.602         | Контргайка  | Lock-nut   | 2           |  |

Агрегат измельчающий

Crushing aggregate

| Поз. Ref. | Обозначение Designation | Наименование  | Description   | Кол. Quant. | Примечание Annotation   |
|-----------|-------------------------|---|---|-------------|---|
| 153.      | PCM-5.09.01.603         | Штуцер  | Connecting pipe   | 2           |   |
| 154.      | PCM-10.09.09.036A       | Кольцо уплотнительное                                   | Junk-ring   | 2           |   |
| 155.      |                         | Кольцо 034-038-25-2-6<br>ГОСТ 9833-73/ГОСТ 18829-73     | Кольцо 034-038-25-2-6<br>ГОСТ 9833-73/ГОСТ 18829-73     | 2           |   |
| 156.      |                         | Фильтр всасывающий<br>ФС32АВ30П10Н1<br>ТУ 336.02-011/81 | Фильтр всасывающий<br>ФС32АВ30П10Н1<br>ТУ 336.02-011/81 | 1           | Возможна замена<br>на фильтр<br>всасывающий<br>ФВ 10-00.000<br>ТУ 3 Украины<br>5786106.010-93 |
| 157.      | PCM-100.21.11.050А      | Рукав   | Hose  | 1           |   |
| 158.      | 101.09.35.070           | Угольник поворотный                                     | Rotary set square                                       | 1           |   |
| 159.      | 101.09.35.605           | Болт специальный  | Special bolt  | 1           |   |
| 160.      |                         | Насос шестеренный НШ<br>32М-4 ГСТУ 3-25-180-97          | Gear pump НШ 32М-4<br>ГСТУ 3-25-180-97                  | 1           |   |
| 161.      |                         | Насос шестеренный НШ<br>10Г-3Л ГСТУ 3-25-180-97         | Gear pump НШ 10Г-3Л<br>ГСТУ 3-25-180-97                 | 1           |   |

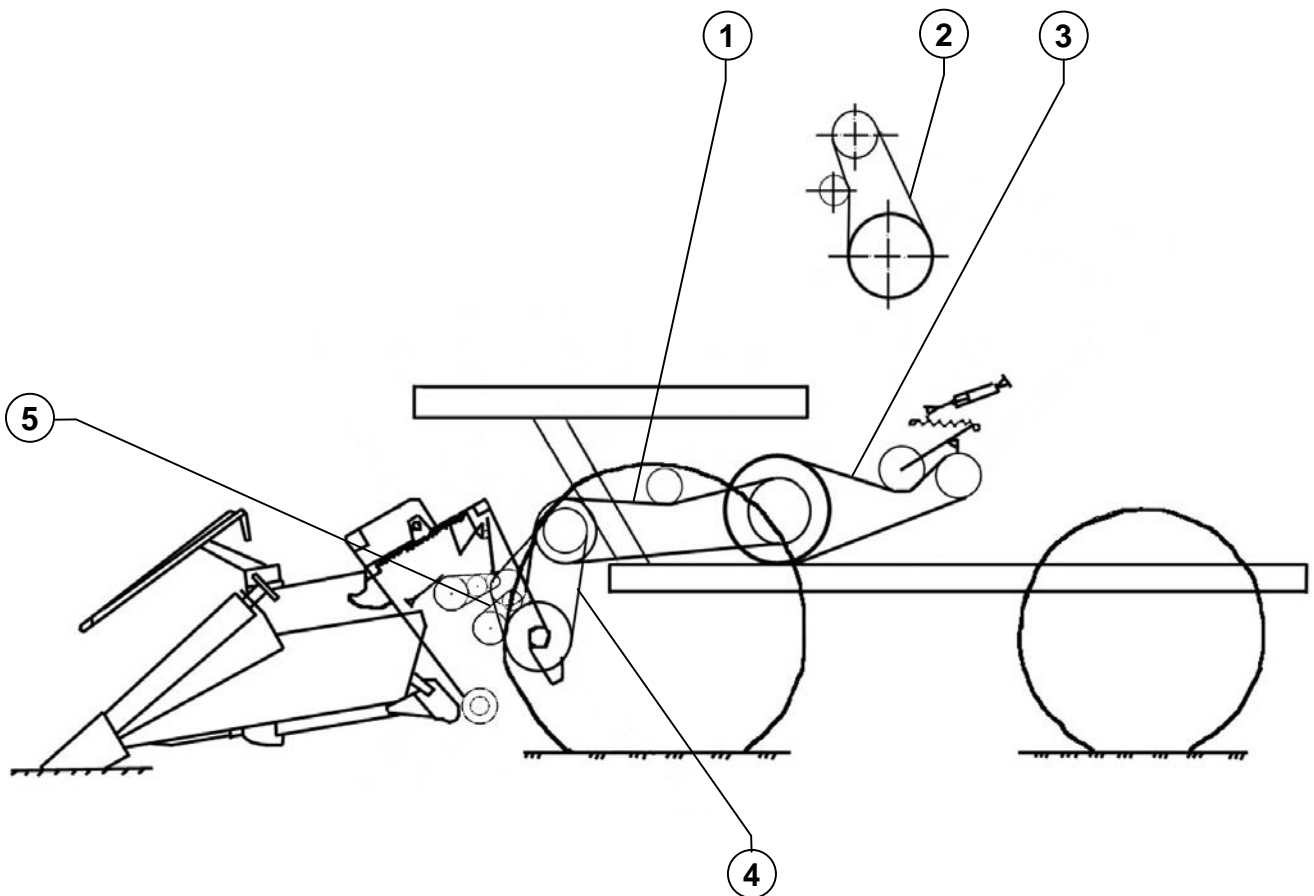

**Схема ременных и цепных передач комбайна (левая сторона)**  
**The scheme of a belt drive and chain transmission of a combine (left side)**

**Рисунок 166**  
**Picture**

| <b>Поз. Ref.</b> | <b>Обозначение Designation</b> | <b>Наименование</b>                          | <b>Description</b>                        | <b>Кол. Quant.</b> | <b>Примечание Annotation</b> |
|------------------|--------------------------------|--|---|--------------------|------------------------------|
| 1.               |                                | Ремень KB8-HB3615La                          | Belt KB8-HB3615La                         | 1                  |                              |
|                  |                                | фирмы "Optibelt" Ausf. R805                  | firm "Optibelt" Ausf. R805                |                    |                              |
| 2.               |                                | Ремень SPB 1800Lp фирмы "Optibelt" Ausf.7730 | Belt SPB 1800Lp firm "Optibelt" Ausf.7730 | 3                  |                              |
| 3.               |                                | Ремень KB6-HB 3615La                         | Belt KB6-HB 3615La                        | 1                  |                              |
|                  |                                | фирмы "Optibelt" Ausf. R805                  | firm "Optibelt" Ausf. R805                |                    |                              |
| 4.               |                                | Ремень KB4-SPC 2240Lp                        | Belt KB4-SPC 2240Lp                       | 1                  |                              |
|                  |                                | фирмы "Optibelt" Ausf.7705                   | firm "Optibelt" Ausf.7705                 |                    |                              |
| 5.               |                                | Цепь ПР-25,4 -65                             | Circuit ПР-25,4 -65                       | 1                  |                              |
|                  |                                | ТУ 23.2.05790417-014-01, n=35, L=889         | ТУ 23.2.05790417-014-01, n=35, L=889      |                    |                              |

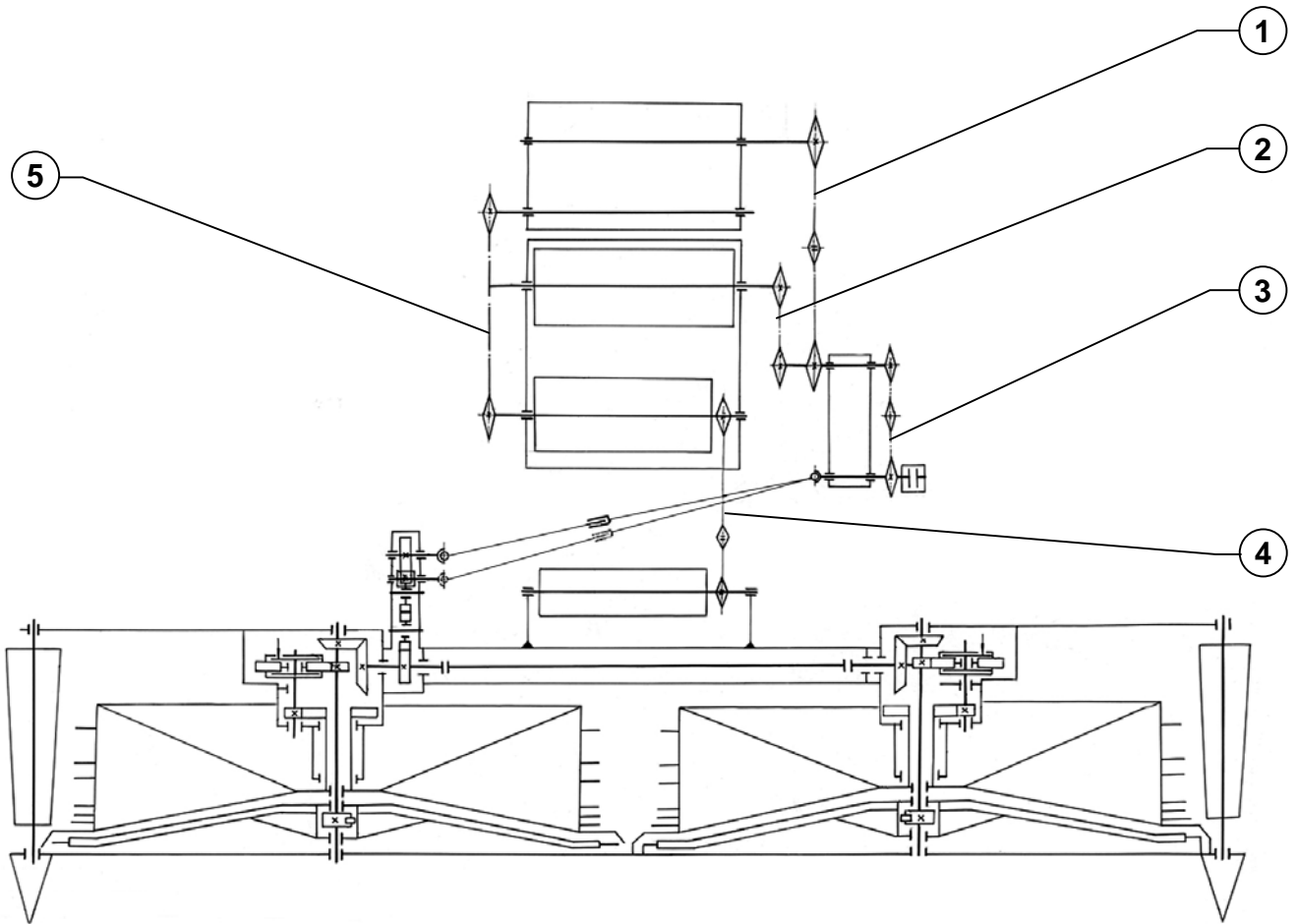

**Схема кинематическая жатки роторной с проставкой**  
**Scheme kinematic reaper rotary with prefix**

**Рисунок 167**  
**Picture**

| <b>Поз. Ref.</b> | <b>Обозначение Designation</b> | <b>Наименование</b>                                   | <b>Description</b>                                       | <b>Кол. Quant.</b> | <b>Примечание Annotation</b> |
|------------------|--------------------------------|---|--|--------------------|------------------------------|
| 1.               |                                | Цепь ПРН-25,4-65 ТУ 23.2.05790417-014-01, 79 звеньев  | Circuit ПРН-25,4-65 ТУ 23.2.05790417-014-01, 79 parts    | 1                  |                              |
| 2.               |                                | Цепь ПРН-19,05-31,8 ГОСТ 13568-97, 40 звеньев         | Circuit ПРН-19,05-31,8 ГОСТ 13568-97, 40 parts           | 1                  |                              |
| 3.               |                                | Цепь ПРН-25,4-65-1 ТУ 3-2161-90, 52 звена             | Circuit ПРН-25,4-65-1 ТУ 3-2161-90, 52 parts             | 1                  |                              |
| 4.               |                                | Цепь ПРН-19,05-37,5 ТУ 23.2.05790417-014-01, 44 звена | Circuit ПРН-19,05-37,5 ТУ 23.2.05790417-014-01, 44 parts | 1                  |                              |
| 5.               |                                | Цепь ПРН-19,05-37,5 ТУ23.2.05790417-014-01 46 звеньев | Circuit ПРН-19,05-37,5 ТУ23.2.05790417-014-01, 46 parts  | 1                  |                              |

## Номерной указатель

| Обозначение<br>Designation | Номер рисунка<br>Number of figure | Обозначение<br>Designation | Номер рисунка<br>Number of figure |
|----------------------------|-----------------------------------|----------------------------|-----------------------------------|
| PCM-10Б.05.00.130          | 100,105                           | PCM-10Б.09.62.001          | 165                               |
| PCM-100.13.00.000          | 100,108                           | PCM-10Б.09.62.220А         | 165                               |
| PCM-100.17.00.360          | 116                               | PCM-10Б.09.66.010А         | 165                               |
| PCM-100.21.31.030          | 165                               | PCM-10Б.09.66.090          | 165                               |
| PCM-100.21.31.040          | 165                               | PCM-10Б.09.66.806          | 165                               |
| PCM-10.05.00.240В          | 105                               | PCM-10Б.09.69.430-01       | 165                               |
| PCM-10.05.00.300Б          | 105                               | PCM-10Б.09.69.621Б         | 86,165                            |
| PCM-10.05.00.730А          | 104                               | PCM-10Б.09.69.622В         | 110,111,165                       |
| ГАк-49004                  | 70                                | PCM-10Б.09.69.622В-01      | 86,158,165                        |
| ГА-35602                   | 70                                | PCM-10Б.09.69.622В-02      | 86,165                            |
| ГА-93000-06                | 158,162,163,164,165               | PCM-10Б.09.69.622В-04      | 86,165                            |
| ЖКС 01.622                 | 10                                | PCM-10Б.09.69.645А-01      | 165                               |
| Н.026.174А                 | 154,155                           | PCM-10Б.09.72.602Б         | 113,165                           |
| Н.026.401                  | 154,155                           | PCM-10Б.09.73.010          | 165                               |
| Н.026.807                  | 154,155                           | PCM-100.01.00.001А         | 102,103                           |
| Н.027.01.080               | 52                                | PCM-100.01.00.002          | 102                               |
| PCM-10Б.02.02.280          | 109,110,111,162,163,164,165       | PCM-100.01.00.003          | 103                               |
| PCM-10Б.03.00.460          | 130,142                           | PCM-100.01.00.004          | 102                               |
| PCM-10Б.03.00.507          | 143                               | PCM-100.01.00.005          | 103                               |
| PCM-10Б.04.30.030          | 95                                | PCM-100.01.00.010Б         | 100,102,103                       |
| PCM-10Б.04.30.060          | 95                                | PCM-100.01.00.101А         | 103                               |
| PCM-10Б.05.00.130          | 100,105                           | PCM-100.01.00.102          | 103                               |
| PCM-10Б.05.00.160          | 105                               | PCM-100.01.00.103          | 102                               |
| PCM-10Б.05.00.602Б         | 105                               | PCM-100.01.00.111          | 139                               |
| PCM-10Б.05.04.030А-01      | 100,106                           | PCM-100.01.00.112          | 102                               |
| PCM-10Б.05.04.050А         | 106                               | PCM-100.01.00.113          | 103                               |
| PCM-10Б.06.00.070          | 148                               | PCM-100.01.00.115          | 102                               |
| PCM-10Б.06.00.201          | 148                               | PCM-100.01.00.120          | 122                               |
| PCM-10Б.06.00.201-01       | 148                               | PCM-100.01.00.120-01       | 116                               |
| PCM-10Б.06.02.020          | 152                               | PCM-100.01.00.401          | 102                               |
| PCM-10Б.06.02.404          | 149                               | PCM-100.01.00.402          | 102                               |
| PCM-10Б.06.02.404-01       | 149                               | PCM-100.01.00.415          | 139                               |
| PCM-10Б.06.02.504          | 153                               | PCM-100.01.00.452          | 64,103                            |
| PCM-10Б.06.21.000          | 142,144,147                       | PCM-100.01.00.490Б         | 139                               |
| PCM-10Б.06.21.001          | 147                               | PCM-100.01.00.500Б         | 100,139                           |
| PCM-10Б.06.21.002          | 147                               | PCM-100.01.00.510          | 100,139                           |
| PCM-10Б.06.21.010          | 147                               | PCM-100.01.00.600          | 85                                |
| PCM-10Б.06.21.020          | 147                               | PCM-100.01.00.603А         | 102,103                           |
| PCM-10Б.06.21.030          | 147                               | PCM-100.01.00.604Б         | 103                               |
| PCM-10Б.06.21.601А         | 147                               | PCM-100.01.00.605А         | 102                               |
| PCM-10Б.09.35.020          | 86,165                            | PCM-100.01.00.610          | 81,82,83,84                       |
| PCM-10Б.09.35.060          | 165                               | PCM-100.01.00.612Б         | 103,108                           |
| PCM-10Б.09.59.010          | 71,165                            | PCM-100.01.00.616Б         | 156,157,158                       |
| PCM-10Б.09.61.618Б         | 158,165                           | PCM-100.05.00.002          | 54,99                             |
| PCM-10Б.09.61.619Б         | 165                               | PCM-100.05.00.007          | 49                                |
| PCM-10Б.09.61.624А-02      | 113                               | PCM-100.05.00.305          |                                   |
| PCM-10Б.09.61.652А         | 162,163,164                       | PCM-100.05.00.313          | 45                                |
| PCM-10Б.09.61.654А         | 165                               | PCM-100.05.00.313-01       | 45                                |
| PCM-10Б.09.61.657В         | 165                               | PCM-100.05.00.469          | 41                                |



| Обозначение<br>Designation | Номер рисунка<br>Number of figure | Обозначение<br>Designation | Номер рисунка<br>Number of figure              |
|----------------------------|-----------------------------------|----------------------------|--|
| PCM-100.05.00.570A         | 49                                | PCM-100.05.03.485          | 61   |
| PCM-100.05.00.619          | 45                                | PCM-100.05.03.496A         | 46   |
| PCM-100.05.00.650          | 45                                | PCM-100.05.03.502          | 43   |
| PCM-100.05.00.666          | 41                                | PCM-100.05.03.512          | 51   |
| PCM-100.05.00.670          | 45                                | PCM-100.05.03.513          | 51   |
| PCM-100.05.00.690A         | 41                                | PCM-100.05.03.540A         | 45   |
| PCM-100.05.00.826          | 52                                | PCM-100.05.03.560A         | 48   |
| PCM-100.05.03.000E         | 39,40                             | PCM-100.05.03.606Б         | 66   |
| PCM-100.05.03.002          | 47                                | PCM-100.05.03.608          | 64   |
| PCM-100.05.03.009A         | 65                                | PCM-100.05.03.609          | 62   |
| PCM-100.05.03.010B         | 39,40,53,55,60                    | PCM-100.05.03.611          | 44,62  |
| PCM-100.05.03.101A         | 61,62,63,64,65                    | PCM-100.05.03.612          | 62   |
| PCM-100.05.03.102Б         | 61,62,63,64,65                    | PCM-100.05.03.613A         | 48   |
| PCM-100.05.03.103A         | 62,64                             | PCM-100.05.03.614          | 48   |
| PCM-100.05.03.104          | 63                                | PCM-100.05.03.631          | 44   |
| PCM-100.05.03.105A         | 63,64                             | PCM-100.05.03.632A         | 43   |
| PCM-100.05.03.106          | 63                                | PCM-100.05.03.633Б         | 43   |
| PCM-100.05.03.113          | 47                                | PCM-100.05.03.639          | 45   |
| PCM-100.05.03.117          | 44                                | PCM-100.05.03.641A         | 51   |
| PCM-100.05.03.118A         | 48                                | PCM-100.05.03.642Б         | 52   |
| PCM-100.05.03.120          | 45,59                             | PCM-100.05.03.643A         | 42,51  |
| PCM-100.05.03.121          | 61                                | PCM-100.05.03.660Б         | 45   |
| PCM-100.05.03.133          | 66                                | PCM-100.05.03.669          | 56   |
| PCM-100.05.03.140Б         | 60,65                             | PCM-100.05.03.669-01       | 56   |
| PCM-100.05.03.150Б         | 63,66                             | PCM-100.05.03.680B         | 49   |
| PCM-100.05.03.203          | 47                                | PCM-100.05.03.690Г         | 39,40,42                                       |
| PCM-100.05.03.204          | 60                                | PCM-100.05.03.697          | 66   |
| PCM-100.05.03.205          | 53                                | PCM-100.05.03.700Б         | 60,76  |
| PCM-100.05.03.206          | 53                                | PCM-100.05.03.720A         | 53   |
| PCM-100.05.03.206-01       | 53                                | PCM-100.05.03.740A         | 47   |
| PCM-100.05.03.207A         | 44                                | PCM-100.05.03.770          | 39,40,55,56                                    |
| PCM-100.05.03.240A         | 47                                | PCM-100.05.03.813          | 44   |
| PCM-100.05.03.260A         | 39,40,42                          | PCM-100.05.03.814          | 43   |
| PCM-100.05.03.280A         | 49                                | PCM-100.05.03.820A         | 50   |
| PCM-100.05.03.310          | 42                                | PCM-100.05.03.832          | 56   |
| PCM-100.05.03.317          | 50                                | PCM-100.05.03.836          | 44   |
| PCM-100.05.03.318          | 52                                | PCM-100.05.03.841          | 49,50  |
| PCM-100.05.03.380A         | 44                                | PCM-100.05.03.846A         | 43   |
| PCM-100.05.03.400          | 44                                | PCM-100.05.03.850A         | 50   |
| PCM-100.05.03.403          | 63,64                             | PCM-100.05.03.867          | 42   |
| PCM-100.05.03.410          | 45,51                             | PCM-100.05.03.868          | 43   |
| PCM-100.05.03.412-01       | 49,50                             | PCM-100.05.03.910          | 52,59  |
| PCM-100.05.03.413          | 9,47,49,50                        | PCM-100.05.03.920A         | 39,40,48                                       |
| PCM-100.05.03.430Б         | 39,40,59                          | PCM-100.05.03.940          | 53   |
| PCM-100.05.03.434          | 39,40,58                          | PCM-100.05.03.970          | 48   |
| PCM-100.05.03.435          | 39,40,58                          | PCM-100.05.03.990B         | 60   |
| PCM-100.05.03.450Б         | 51                                | PCM-100.05.04.000A         | 41,45,46,47,48,<br>49,50,51,52,53,<br>55,57,58 |
| PCM-100.05.03.466A         | 60                                | PCM-100.05.04.150          | 39,40,50                                       |
| PCM-100.05.03.476A         | 48                                | PCM-100.05.05.020          | 61   |
| PCM-100.05.03.480          | 42,55,59                          | PCM-100.05.05.060          | 61   |
| PCM-100.05.03.483          | 53                                | PCM-100.05.05.280          | 52   |
| PCM-100.05.03.484          | 60                                | PCM-100.05.05.380          | 49   |

| Обозначение<br>Designation | Номер рисунка<br>Number of figure | Обозначение<br>Designation | Номер рисунка<br>Number of figure |
|----------------------------|-----------------------------------|----------------------------|-----------------------------------|
| PCM-100.05.05.390A         | 50                                | PCM-100.06.00.880          | 71                                |
| PCM-100.05.05.402          | 61                                | PCM-100.06.01.000Ж         | 71,72                             |
| PCM-100.05.05.402-01       | 61                                | PCM-100.06.02.000Б         | 76                                |
| PCM-100.05.05.409          | 51                                | PCM-100.06.02.010Б         | 76                                |
| PCM-100.05.05.424          | 57                                | PCM-100.06.02.020          | 76                                |
| PCM-100.05.05.450          | 47                                | PCM-100.06.02.020-01       | 76                                |
| PCM-100.05.05.460          | 49                                | PCM-100.06.02.040А         | 76                                |
| PCM-100.05.05.480          | 54                                | PCM-100.06.02.060          | 76                                |
| PCM-100.05.05.510А         | 52                                | PCM-100.06.02.401          | 76                                |
| PCM-100.05.05.608          | 53                                | PCM-100.06.02.401-01       | 76                                |
| PCM-100.05.05.609          | 61                                | PCM-100.06.02.501          | 76                                |
| PCM-100.05.05.611          | 61                                | PCM-100.06.02.603          | 76                                |
| PCM-100.05.05.658          | 54                                | PCM-100.06.02.604Б         | 76                                |
| PCM-100.05.05.694          | 54                                | PCM-100.06.03.020          | 71,78                             |
| PCM-100.05.05.695          | 53                                | PCM-100.06.03.030          | 78                                |
| PCM-100.05.05.730          | 52,53,54                          | PCM-100.06.03.102          | 77                                |
| PCM-100.05.05.740          | 54                                | PCM-100.06.03.103          | 77                                |
| PCM-100.05.05.750          | 54                                | PCM-100.06.03.190          | 71,77                             |
| PCM-100.05.05.810А         | 39,40,42,43,44,51                 | PCM-100.06.03.200          | 77                                |
| PCM-100.05.05.820          | 42,55                             | PCM-100.06.03.210          | 77                                |
| PCM-100.05.05.850          | 46                                | PCM-100.06.03.220          | 71                                |
| PCM-100.05.06.030          | 49                                | PCM-100.06.03.240          | 71                                |
| PCM-100.05.06.060          | 47                                | PCM-100.06.03.250          | 71                                |
| PCM-100.05.06.070          | 47                                | PCM-100.06.03.401          | 78                                |
| PCM-100.05.06.601          | 45,52                             | PCM-100.06.03.402          | 78                                |
| PCM-100.05.06.603          | 66                                | PCM-100.06.03.601          | 78                                |
| PCM-100.06.00.000Ж         | 71                                | PCM-100.06.03.609          | 154,155                           |
| PCM-100.06.00.012А         | 74                                | PCM-100.06.03.623          | 77                                |
| PCM-100.06.00.101В         | 79                                | PCM-100.06.03.625          | 77                                |
| PCM-100.06.00.102          | 71                                | PCM-100.06.03.626          | 71                                |
| PCM-100.06.00.190А         | 81,82,83,84                       | PCM-100.06.03.801          | 78                                |
| PCM-100.06.00.200          | 71,79                             | PCM-100.07.00.000В         | 100,128,139                       |
| PCM-100.06.00.302А         | 71                                | PCM-100.07.00.130          | 100                               |
| PCM-100.06.00.305А         | 71                                | PCM-100.07.00.200А         | 81,82,83,84,87                    |
| PCM-100.06.00.451          | 79                                | PCM-100.07.00.210А         | 87                                |
| PCM-100.06.00.456          | 71                                | PCM-100.07.00.230          | 123                               |
| PCM-100.06.00.495          | 71                                | PCM-100.07.00.441          | 85                                |
| PCM-100.06.00.499          | 75                                | PCM-100.07.00.580          | 100                               |
| PCM-100.06.00.500          | 74                                | PCM-100.07.00.630          | 119                               |
| PCM-100.06.00.541-01       | 73                                | PCM-100.07.00.680          | 138                               |
| PCM-100.06.00.590          | 71                                | PCM-100.07.00.690          | 138                               |
| PCM-100.06.00.600А         | 74                                | PCM-100.07.00.700          | 138                               |
| PCM-100.06.00.610          | 74                                | PCM-100.07.00.740          | 100,107                           |
| PCM-100.06.00.615          | 79                                | PCM-100.07.00.770          | 81,82,83,84                       |
| PCM-100.06.00.616          | 79                                | PCM-100.07.00.780          | 81,82,83,84                       |
| PCM-100.06.00.641А         | 74                                | PCM-100.07.01.300Г         | 123,128                           |
| PCM-100.06.00.642          | 71                                | PCM-100.07.01.310Г         | 140                               |
| PCM-100.06.00.657          | 75                                | PCM-100.07.02.000А         | 100,112,113                       |
| PCM-100.06.00.700          | 73                                | PCM-100.07.02.010          | 100,114                           |
| PCM-100.06.00.710          | 73                                | PCM-100.07.02.010-01       | 100                               |
| PCM-100.06.00.720          | 75                                | PCM-100.07.02.090          | 114                               |
| PCM-100.06.00.730          | 75                                | PCM-100.07.04.300          | 81,82,83,84,85,86                 |
| PCM-100.06.00.800          | 71                                | PCM-100.07.04.310          | 85                                |
| PCM-100.06.00.817          | 75                                | PCM-100.07.04.320          | 85,123                            |

| Обозначение<br>Designation | Номер рисунка<br>Number of figure | Обозначение<br>Designation | Номер рисунка<br>Number of figure |
|----------------------------|-----------------------------------|----------------------------|-----------------------------------|
| PCM-100.07.04.330          | 85,128,129                        | PCM-100.13.00.802          | 104                               |
| PCM-100.07.04.503          | 85                                | PCM-10.01.41.611           | 119                               |
| PCM-100.07.05.000A         | 100,101,116,123,124,135           | PCM-10.01.47.002           | 26,27,28,29,32,33,43,60,68,103    |
| PCM-100.07.06.040          | 135                               | PCM-10.01.47.110           | 26,29,32,43,60,103                |
| PCM-100.08.00.070A         | 142,144                           | PCM-10.01.47.606A          | 27,28,29,33,43,68,103             |
| PCM-100.08.02.020          | 149,150,151                       | PCM-100.15.07.460B         | 137                               |
| PCM-100.08.05.002          | 143                               | PCM-10.01.54.601A          | 154,155                           |
| PCM-100.08.05.007          | 145                               | PCM-100.16.00.601          | 112                               |
| PCM-100.08.05.110          | 144                               | PCM-100.17.00.003          | 132                               |
| PCM-100.08.05.210          | 145                               | PCM-100.17.00.005Б         | 131                               |
| PCM-100.08.06.001          | 145                               | PCM-100.17.00.010Б         | 118,119,122,125,132,134,137       |
| PCM-100.08.06.010A         | 142                               | PCM-100.17.00.020B         | 120,121,132                       |
| PCM-100.08.06.040A         | 126,142,149,150                   | PCM-100.17.00.050A         | 132                               |
| PCM-100.08.06.050A         | 149,152                           | PCM-100.17.00.060B         | 121                               |
| PCM-100.08.06.060          | 152                               | PCM-100.17.00.070Б         | 121,125                           |
| PCM-100.08.06.070          | 142,150,151                       | PCM-100.17.00.090Б         | 124,125                           |
| PCM-10.01.00.004           | 54                                | PCM-100.17.00.130          | 124,127                           |
| PCM-10.01.00.360           | 116                               | PCM-100.17.00.140A         | 130                               |
| PCM-10.01.00.440           | 116                               | PCM-100.17.00.160          | 120                               |
| PCM-10.01.00.629           | 116,141                           | PCM-100.17.00.170          | 120                               |
| PCM-100.11.00.000B         | 154,155                           | PCM-100.17.00.180          | 132,134                           |
| PCM-100.11.00.090Б         | 154,155                           | PCM-100.17.00.200          | 134                               |
| PCM-100.11.00.104          | 154,155                           | PCM-100.17.00.210          | 132,133                           |
| PCM-100.11.00.130          | 154,155                           | PCM-100.17.00.250          | 133                               |
| PCM-100.11.00.140          | 154,155                           | PCM-100.17.00.270          | 128,129                           |
| PCM-100.11.00.260A         | 154,155                           | PCM-100.17.00.300A         | 121                               |
| PCM-100.11.00.270          | 154,155                           | PCM-100.17.00.310          | 132                               |
| PCM-100.11.00.280          | 154,155                           | PCM-100.17.00.320          | 128                               |
| PCM-100.11.00.424          | 154,155                           | PCM-100.17.00.330          | 128                               |
| PCM-100.11.00.430          | 154,155                           | PCM-100.17.00.330-01       | 123                               |
| PCM-100.11.00.447          | 154,155                           | PCM-100.17.00.340          | 128                               |
| PCM-100.11.00.483          | 154,155                           | PCM-100.17.00.340-01       | 123                               |
| PCM-100.11.00.604          | 154,155                           | PCM-100.17.00.360          | 116                               |
| PCM-100.11.00.605          | 154,155                           | PCM-100.17.00.380          | 122                               |
| PCM-100.11.00.606          | 154,155                           | PCM-100.17.00.390          | 128,129                           |
| PCM-100.11.00.621          | 154,155                           | PCM-100.17.00.442          | 128                               |
| PCM-10.01.15.003           | 104                               | PCM-100.17.00.442-01       | 123                               |
| PCM-10.01.15.436           | 14,132                            | PCM-100.17.00.446          | 123,128                           |
| PCM-10.01.18.301           | 76                                | PCM-100.17.00.450          | 134                               |
| PCM-100.13.00.000          | 100,108                           | PCM-100.17.00.464          | 128                               |
| PCM-100.13.00.030A         | 108                               | PCM-100.17.00.470          | 120                               |
| PCM-100.13.00.040          | 108                               | PCM-100.17.00.472          | 125                               |
| PCM-100.13.00.050          | 104                               | PCM-100.17.00.480          | 123                               |
| PCM-100.13.00.060          | 100,104                           | PCM-100.17.00.484          | 129                               |
| PCM-100.13.00.101          | 108                               | PCM-100.17.00.500          | 127                               |
| PCM-100.13.00.103          | 104                               | PCM-100.17.00.540Б         | 119,131                           |
| PCM-100.13.00.110A         | 104                               | PCM-100.17.00.550Б         | 131                               |
| PCM-100.13.00.401          | 108                               | PCM-100.17.00.564Б-01      | 116                               |
| PCM-100.13.00.403          | 108                               | PCM-100.17.00.569          | 122                               |
| PCM-100.13.00.602A         | 108                               | PCM-100.17.00.572          | 123                               |
| PCM-100.13.00.612          | 108                               | PCM-100.17.00.604A         | 132,141                           |
| PCM-100.13.00.801          | 108                               | PCM-100.17.00.604A-01      | 132                               |

| Обозначение<br>Designation | Номер рисунка<br>Number of figure | Обозначение<br>Designation | Номер рисунка<br>Number of figure |
|----------------------------|-----------------------------------|----------------------------|-----------------------------------|
| PCM-100.17.00.605          | 123,128                           | PCM-100.18.00.614          | 156,157                           |
| PCM-100.17.00.605A         | 123,128                           | PCM-100.18.00.614-01       | 156,157                           |
| PCM-100.17.00.606          | 132                               | PCM-100.18.00.615          | 156,157                           |
| PCM-100.17.00.610          | 132                               | PCM-100.19.00.000B         | 158                               |
| PCM-100.17.00.613          | 133,134                           | PCM-100.19.00.050          | 157                               |
| PCM-100.17.00.615          | 133,134                           | PCM-100.19.00.060A         | 157                               |
| PCM-100.17.00.616          | 133,134                           | PCM-100.19.00.100          | 158                               |
| PCM-100.17.00.620          | 132,134                           | PCM-100.19.00.180Б         | 158                               |
| PCM-100.17.00.630          | 133,134                           | PCM-100.19.00.200          | 157                               |
| PCM-100.17.00.650          | 127                               | PCM-100.19.00.427          | 158                               |
| PCM-100.17.00.660          | 129                               | PCM-100.19.00.451          | 157                               |
| PCM-100.17.00.670          | 124,127                           | PCM-100.19.00.456          | 158                               |
| PCM-100.17.00.680          | 127                               | PCM-100.19.00.605          | 157                               |
| PCM-100.17.00.710          | 134                               | PCM-100.19.00.802          | 125,157                           |
| PCM-100.17.00.720          | 123                               | PCM-10.02.01.201           | 113                               |
| PCM-100.17.00.800          | 100,116                           | PCM-10.02.01.201-01        | 113                               |
| PCM-100.17.00.807          | 124                               | PCM-10.02.01.603           | 112                               |
| PCM-100.17.00.830          | 126,152                           | PCM-10.02.01.604           | 113                               |
| PCM-100.17.00.840          | 126,150                           | PCM-10.02.02.001           | 110,111                           |
| PCM-100.17.00.890A         | 129                               | PCM-10.02.02.007A          | 110,111                           |
| PCM-100.17.01.040          | 117                               | PCM-10.02.02.009A          | 110,111                           |
| PCM-100.17.01.404          | 117                               | PCM-10.02.02.011           | 94                                |
| PCM-100.17.05.030A         | 130                               | PCM-10.02.02.012A          | 110,111                           |
| PCM-100.17.05.050A         | 130                               | PCM-10.02.02.013           | 110,111                           |
| PCM-100.17.05.090          | 130                               | PCM-10.02.02.030A          | 109,115                           |
| PCM-100.17.05.100          | 130                               | PCM-10.02.02.030A-01       | 109                               |
| PCM-100.17.05.100-01       | 130                               | PCM-10.02.02.130           | 110,111                           |
| PCM-100.17.05.110          | 118                               | PCM-10.02.02.140A          | 110,111                           |
| PCM-100.17.05.110-01       | 118                               | PCM-10.02.02.170A          | 110,111                           |
| PCM-100.17.05.408          | 130                               | PCM-10.02.02.170A-01       | 110,111                           |
| PCM-100.18.00.000Б         | 116,156,157                       | PCM-10.02.02.190A          | 110,111                           |
| PCM-100.18.00.001          | 156,157                           | PCM-10.02.02.190A-01       | 110,111                           |
| PCM-100.18.00.020          | 156,157                           | PCM-10.02.02.204B          | 110,111                           |
| PCM-100.18.00.101          | 156,157                           | PCM-10.02.02.408           | 110,111                           |
| PCM-100.18.00.102          | 156,157                           | PCM-10.02.02.409A          | 110,111                           |
| PCM-100.18.00.201A         | 156,157                           | PCM-10.02.02.411           | 110,111                           |
| PCM-100.18.00.202Б         | 156,157                           | PCM-10.02.02.413A          | 110,111                           |
| PCM-100.18.00.240          | 156,157                           | PCM-10.02.02.414A          | 110,111                           |
| PCM-100.18.00.250          | 156,157                           | PCM-10.02.02.415           | 110,111                           |
| PCM-100.18.00.402-01       | 156,157                           | PCM-10.02.02.417           | 110,111                           |
| PCM-100.18.00.404A         | 156,157                           | PCM-10.02.02.425           | 110,111                           |
| PCM-100.18.00.405          | 156,157                           | PCM-10.02.02.426           | 110,111                           |
| PCM-100.18.00.406          | 156,157                           | PCM-10.02.02.605A          | 110,111                           |
| PCM-100.18.00.407          | 156,157                           | PCM-10.02.02.616           | 110,111                           |
| PCM-100.18.00.408          | 156,157                           | PCM-10.02.02.631A          | 110,111                           |
| PCM-100.18.00.418          | 156,157                           | PCM-10.02.02.631A-01       | 110,111                           |
| PCM-100.18.00.501          | 156,157                           | PCM-10.02.02.632Б          | 110,111                           |
| PCM-100.18.00.503          | 156,157                           | PCM-10.02.02.633A          | 110,111                           |
| PCM-100.18.00.507A         | 156,157                           | PCM-10.02.02.634A          | 110,111                           |
| PCM-100.18.00.601Б         | 156,157                           | PCM-10.02.02.635A          | 110,111                           |
| PCM-100.18.00.604          | 156,157                           | PCM-10.02.02.638A          | 110,111                           |
| PCM-100.18.00.606          | 156,157                           | PCM-10.02.02.638A-01       | 110,111                           |
| PCM-100.18.00.609          | 156,157                           | PCM-10.02.02.645           | 110,111                           |

| Обозначение<br>Designation | Номер рисунка<br>Number of figure | Обозначение<br>Designation | Номер рисунка<br>Number of figure |
|----------------------------|-----------------------------------|----------------------------|-----------------------------------|
| PCM-10.02.02.645-01        | 110,111                           | PCM-100.21.31.670          | 168                               |
| PCM-10.02.02.805A          | 110,111                           | PCM-100.21.33.010          | 113,162,163,164,165               |
| PCM-10.02.02.806A          | 110,111                           | PCM-100.21.33.606A         | 113                               |
| PCM-100.21.01.008          | 165                               | PCM-100.21.33.801          | 113                               |
| PCM-100.21.01.016          | 165                               | PCM-100.21.35.110A         | 165                               |
| PCM-100.21.01.018          | 165                               | PCM-100.21.35.120A         | 165                               |
| PCM-100.21.01.022          | 158                               | PCM-100.21.35.180Б         | 86                                |
| PCM-100.21.01.570          | 165                               | PCM-100.21.35.210          | 86,165                            |
| PCM-100.21.01.630          | 165                               | PCM-100.21.35.260A         | 86,165                            |
| PCM-100.21.01.760A-01      | 165                               | PCM-100.21.36.010A         | 165                               |
| PCM-100.21.11.050A         | 165                               | PCM-100.21.36.020A         | 165                               |
| PCM-100.21.11.080          | 165                               | PCM-100.21.36.060          | 165                               |
| PCM-100.21.31.010          | 156,157,162,163,164               | PCM-100.21.37.020A         | 158,165                           |
| PCM-100.21.31.030          | 165                               | PCM-100.21.37.030A         | 158,165                           |
| PCM-100.21.31.040          | 165                               | PCM-100.21.37.040          | 158,165                           |
| PCM-100.21.31.060A         | 165                               | PCM-100.21.45.010          | 86,165                            |
| PCM-100.21.31.070A         | 165                               | PCM-100.21.45.020          | 86                                |
| PCM-100.21.31.080A         | 165                               | PCM-100.21.45.030          | 86,165                            |
| PCM-100.21.31.090A         | 165                               | PCM-100.21.45.040          | 86,165                            |
| PCM-100.21.31.100          | 158,165                           | PCM-100.21.45.050          | 165                               |
| PCM-100.21.31.120A         | 165                               | PCM-100.21.45.060          | 165                               |
| PCM-100.21.31.130A         | 165                               | PCM-100.21.45.070          | 165                               |
| PCM-100.21.31.140A         | 165                               | PCM-100.21.45.080          | 165                               |
| PCM-100.21.31.160A         | 165                               | PCM-100.21.45.090          | 165                               |
| PCM-100.21.31.170A         | 165                               | PCM-100.21.45.401          | 86                                |
| PCM-100.21.31.180A         | 165                               | PCM-100.21.45.402          | 86                                |
| PCM-100.21.31.190A         | 165                               | PCM-100.25.12.004          | 97                                |
| PCM-100.21.31.200A         | 165                               | PCM-100.25.14.010          | 99                                |
| PCM-100.21.31.210A         | 165                               | PCM-100.25.14.601          | 99                                |
| PCM-100.21.31.220A         | 165                               | PCM-100.25.15.050          | 112                               |
| PCM-100.21.31.240A         | 165                               | PCM-100.25.15.050-01       | 112                               |
| PCM-100.21.31.250A         | 165                               | PCM-100.25.17.070A         | 60                                |
| PCM-100.21.31.260A         | 165                               | PCM-100.25.17.080A         | 60                                |
| PCM-100.21.31.270A         | 165                               | PCM-100.25.17.130          | 60                                |
| PCM-100.21.31.290A         | 165                               | PCM-100.25.34.503          | 60                                |
| PCM-100.21.31.300Б         | 165                               | PCM-100.26.00.000          | 88                                |
| PCM-100.21.31.310A         | 165                               | PCM-100.26.00.038          | 92                                |
| PCM-100.21.31.370A         | 165                               | PCM-100.26.00.140          | 89                                |
| PCM-100.21.31.380A         | 165                               | PCM-100.26.00.210          | 89,159                            |
| PCM-100.21.31.430          | 165                               | PCM-100.26.01.030          | 90,92                             |
| PCM-100.21.31.440          | 165                               | PCM-100.26.01.070          | 89                                |
| PCM-100.21.31.450          | 165                               | PCM-100.26.14.000          | 99                                |
| PCM-100.21.31.460          | 165                               | PCM-100.26.16.000          | 89,95                             |
| PCM-100.21.31.470          | 165                               | PCM-10.04.10.065           | 89                                |
| PCM-100.21.31.601A         | 165                               | PCM-10.04.10.412           | 52                                |
| PCM-100.21.31.603A         | 165                               | PCM-10.04.11.304           | 96                                |
| PCM-100.21.31.607A         | 165                               | PCM-10.04.12.306           | 153,155                           |
| PCM-100.21.31.609A         | 165                               | PCM-10.04.12.623           | 60,112                            |
| PCM-100.21.31.611A         | 165                               | PCM-10.04.13.003           | 94                                |
| PCM-100.21.31.613A         | 165                               | PCM-10.04.13.005           | 94                                |
| PCM-100.21.31.615A         | 86,165                            | PCM-10.04.13.006A          | 95                                |
| PCM-100.21.31.650          | 165                               | PCM-10.04.13.007A          | 95                                |
| PCM-100.21.31.660          | 165                               | PCM-10.04.13.031           | 94                                |

| Обозначение<br>Designation | Номер рисунка<br>Number of figure | Обозначение<br>Designation | Номер рисунка<br>Number of figure |
|----------------------------|-----------------------------------|----------------------------|-----------------------------------|
| PCM-10.04.13.305           | 95                                | PCM-10.05.02.006Г          | 149,152                           |
| PCM-10.04.13.422           | 95                                | PCM-10.05.02.030           | 149                               |
| PCM-10.04.13.612Б          | 95                                | PCM-10.05.02.120           | 149                               |
| PCM-10.04.13.613А          | 95,96                             | PCM-10.05.02.419А          | 126                               |
| PCM-10.04.13.614Б          | 95                                | PCM-10.05.02.504           | 150                               |
| PCM-10.04.14.002Б          | 99                                | PCM-10.05.02.509А          | 152                               |
| PCM-10.04.14.020           | 99                                | PCM-10.05.03.116           | 44                                |
| PCM-10.04.14.030           | 99                                | PCM-10.05.04.007Д          | 106                               |
| PCM-10.04.14.040           | 99                                | PCM-10.05.04.009           | 107                               |
| PCM-10.04.14.050           | 99                                | PCM-10.05.04.080Б          | 125,131                           |
| PCM-10.04.14.090           | 99                                | PCM-10.05.04.100Б          | 131                               |
| PCM-10.04.14.100           | 99                                | PCM-10.05.04.101Г          | 106                               |
| PCM-10.04.14.307           | 99                                | PCM-10.05.04.102Г          | 106                               |
| PCM-10.04.14.404А          | 99                                | PCM-10.05.04.104Г          | 107                               |
| PCM-10.04.15.002А          | 97                                | PCM-10.05.04.105А          | 107                               |
| PCM-10.04.17.003           | 97                                | PCM-10.05.04.409           | 106                               |
| PCM-10.04.17.407           | 30,42                             | PCM-10.05.04.411           | 106                               |
| PCM-10.04.18.002           | 138                               | PCM-10.05.04.412Б          | 106,108                           |
| PCM-10.04.18.604           | 53                                | PCM-10.05.04.414           | 106                               |
| PCM-10.04.30.001           | 95                                | PCM-10.05.04.465Б          | 106                               |
| PCM-10.04.55.067           | 134                               | PCM-10.05.04.478           | 106                               |
| PCM-10.05.00.023В          | 105                               | PCM-10.05.04.601Д          | 107                               |
| PCM-10.05.00.027В          | 105                               | PCM-10.05.04.602Г          | 106                               |
| PCM-10.05.00.029           | 153                               | PCM-10.05.04.603Б          | 107                               |
| PCM-10.05.00.031           | 150                               | PCM-10.05.04.606В          | 107                               |
| PCM-10.05.00.100А          | 149                               | PCM-10.05.04.609А          | 106                               |
| PCM-10.05.00.112В          | 105                               | PCM-10.05.04.609Б          | 106                               |
| PCM-10.05.00.140Г          | 105                               | PCM-10.05.04.611Б          | 107                               |
| PCM-10.05.00.230Б          | 149,150                           | PCM-10.05.04.612Б          | 106                               |
| PCM-10.05.00.240В          | 105                               | PCM-10.05.06.002Г          | 136                               |
| PCM-10.05.00.300Б          | 105                               | PCM-10.05.06.050А          | 136                               |
| PCM-10.05.00.340А          | 149                               | PCM-10.05.06.060В          | 136                               |
| PCM-10.05.00.416           | 149                               | PCM-10.05.07.110           | 118,119                           |
| PCM-10.05.00.424А          | 153                               | PCM-10.05.08.011           | 87                                |
| PCM-10.05.00.499           | 105                               | PCM-10.05.08.505Б          | 120                               |
| PCM-10.05.00.502Б          | 149                               | PCM-10.05.08.509А          | 85                                |
| PCM-10.05.00.557           | 149                               | PCM-10.05.08.604А          | 85                                |
| PCM-10.05.00.558           | 149                               | PCM-10.05.09.103           | 78,104                            |
| PCM-10.05.00.621           | 135                               | PCM-10.05.09.508           | 104                               |
| PCM-10.05.00.650           | 130                               | PCM-10.05.09.607А          | 78,104                            |
| PCM-10.05.00.700А          | 104                               | PCM-10.05.11.503           | 149,153                           |
| PCM-10.05.00.730А          | 104                               | PCM-10.05.13.040В          | 126,151                           |
| PCM-10.05.04.106А          | 107                               | PCM-10.05.13.418А          | 126,151                           |
| PCM-10.05.04.112Б          | 107                               | PCM-10.05.13.429В          | 126,151                           |
| PCM-10.05.04.130Б          | 107                               | PCM-10.05.13.602           | 126,151                           |
| PCM-10.05.04.190А          | 107                               | PCM-10.05.18.000Б          | 126,142,146                       |
| PCM-10.05.04.220А          | 131                               | PCM-10.05.18.002Б          | 146                               |
| PCM-10.05.04.260А          | 107                               | PCM-10.05.18.020           | 146                               |
| PCM-10.05.04.270           | 106                               | PCM-10.05.18.030           | 146                               |
| PCM-10.05.04.280А          | 107                               | PCM-10.05.18.040А          | 146                               |
| PCM-10.05.04.290А          | 107                               | PCM-10.05.18.050А          | 146                               |
| PCM-10.05.00.900           | 148                               | PCM-10.05.18.070А          | 146                               |
| PCM-10.05.00.940           | 150                               | PCM-10.05.18.604           | 146                               |

| Обозначение<br>Designation | Номер рисунка<br>Number of figure | Обозначение<br>Designation | Номер рисунка<br>Number of figure |
|----------------------------|-----------------------------------|----------------------------|-----------------------------------|
| PCM-100.66.00.422          | 154,155                           | 101.06.01.631              | 92                                |
| PCM-100.84.00.005          | 136                               | 101.06.11.001              | 96                                |
| PCM-100.84.00.009          | 136                               | 101.06.11.030              | 96                                |
| PCM-100.84.00.120          | 136                               | 101.06.11.401              | 96                                |
| PCM-100.84.00.607          | 136                               | 101.06.12.000              | 89,98                             |
| PCM-10.09.01.007A          | 113,165                           | 101.06.12.001              | 98                                |
| PCM-10.09.01.639Б          | 113,165                           | 101.06.12.010              | 98                                |
| PCM-10.09.02.080A          | 165                               | 101.06.12.607              | 98                                |
| PCM-10.09.04.602A          | 165                               | 101.06.12.608              | 98                                |
| PCM-10.09.05.611B          | 165                               | 101.06.13.001              | 94                                |
| PCM-10.09.09.036A          | 165                               | 101.06.13.002              | 94                                |
| PCM-10.09.13.002           | 165                               | 101.06.13.005              | 94                                |
| PCM-10.10.30.001           | 137                               | 101.06.13.022              | 94                                |
| PCM-10.10.30.360           | 137                               | 101.06.13.030              | 94                                |
| PCM-10.10.30.470           | 137                               | 101.06.13.040              | 94                                |
| PCM-10.10.30.624           | 137                               | 101.06.13.060              | 94                                |
| PCM-10.12.00.447           | 96                                | 101.06.13.080              | 93                                |
| PCM-10.14.10.613A          | 138                               | 101.06.13.100              | 94                                |
| PCM-5.00.00.301A           | 97,98                             | 101.06.13.110              | 94                                |
| PCM-5.00.00.641A           | 97                                | 101.06.13.130              | 94                                |
| PCM-5.00.00.645A           | 97,98                             | 101.06.13.302              | 93                                |
| PCM-800.01.00.240          | 138                               | 101.06.13.421              | 94                                |
| PCM-800.01.21.601          | 99                                | 101.06.13.602              | 93                                |
| PCM-8.02.02.000B           | 100,109                           | 101.06.13.607              | 93                                |
| PCM-8.02.02.020A           | 109,110,111                       | 101.06.13.615              | 94                                |
| PCM-8.02.02.210A           | 109,110,111                       | 101.06.13.616              | 94                                |
| ЯМЗ.238-10Б.06.000-10      | 142,143                           | 101.06.13.803              | 94                                |
| ЯМЗ.238-1109510-01         | 142,143                           | 101.06.14.010              | 99                                |
| 101.02.01.110              | 112                               | 101.06.14.010-01           | 99                                |
| 101.02.01.436              | 112                               | 101.06.14.050              | 99                                |
| 101.02.01.603              | 112                               | 101.06.15.000              | 89,97                             |
| 101.06.00.028              | 98                                | 101.06.15.010              | 97                                |
| 101.06.00.190              | 89,159                            | 101.06.15.030              | 97                                |
| 101.06.01.001              | 90                                | 101.06.15.060              | 97                                |
| 101.06.01.002              | 91                                | 101.06.15.402              | 97                                |
| 101.06.01.002-01           | 92                                | 101.06.15.601              | 97                                |
| 101.06.01.003              | 90                                | 101.06.16.007              | 95                                |
| 101.06.01.020              | 90,91                             | 101.06.16.008              | 95                                |
| 101.06.01.061              | 91                                | 101.06.16.020              | 95                                |
| 101.06.01.061-01           | 92                                | 101.06.16.603              | 98                                |
| 101.06.01.063              | 91,92                             | 101.09.16.030              | 165                               |
| 101.06.01.071              | 89                                | 101.26.00.070              | 88,89                             |
| 101.06.01.072              | 91                                | 101.26.00.110              | 88                                |
| 101.06.01.320              | 89                                | 101.26.00.150              | 89                                |
| 101.06.01.405A             | 91,92                             | 101.26.01.080              | 89                                |
| 101.06.01.433              | 91,92                             | 101.26.02.560              | 89                                |
| 101.06.01.490A             | 91                                | 101.26.11.000              | 89,96                             |
| 101.06.01.490A-01          | 92                                | 101.26.11.010              | 96                                |
| 101.06.01.493              | 92                                | 101.26.11.050              | 96                                |
| 101.06.01.500              | 91                                | 101.26.12.050              | 98                                |
| 101.06.01.510              | 91                                | 101.26.13.000              | 89,93,94                          |
| 101.06.01.601              | 90                                | 101.26.13.010              | 94                                |
| 101.06.01.621A             | 91,92                             | 101.26.13.090              | 94                                |

| Обозначение<br>Designation | Номер рисунка<br>Number of figure | Обозначение<br>Designation | Номер рисунка<br>Number of figure |
|----------------------------|-----------------------------------|----------------------------|-----------------------------------|
| 31-12C3-1-1                | 142                               | 3518050-40008              | 67,69                             |
| 31-17C2                    | 142                               | 3518050-40024              | 70                                |
| 33518020-44004-01          | 67                                | 3518050-46024              | 60                                |
| 3518020-40009              | 61,62,63,64                       | 3518050-46043              | 70                                |
| 3518020-40016A             | 67                                | 44-00241                   | 41,123,128,133,134                |
| 3518020-40017              | 67                                | 44-1-2-16-2                | 41,71,123,128,133,134             |
| 3518020-40077              | 67                                | 54-00111A                  | 135                               |
| 3518020-40079              | 67                                | 54-00382                   | 137                               |
| 3518020-40096              | 70                                | 54-00605                   | 137                               |
| 3518020-40148              | 70                                | 54-00605-01                | 137                               |
| 3518020-40149              | 70                                | 54-00606                   | 135                               |
| 3518020-40158              | 70                                | 54-00630                   | 88                                |
| 3518020-41016              | 70                                | 54-11-8                    | 136                               |
| 3518020-41058-01           | 67,68                             | 54-20185                   | 49                                |
| 3518020-41059-01           | 67,68                             | 54-2-157                   | 132                               |
| 3518020-41081              | 67                                | 54-30019A                  | 53                                |
| 3518020-41129              | 62,67                             | 54-30166                   | 99                                |
| 3518020-42180              | 69,70                             | 54-30166-01                | 99                                |
| 3518020-43200-01           | 67,68                             | 54-30188                   | 107                               |
| 3518020-43210-01           | 67,68                             | 54-40126                   | 134                               |
| 3518020-44001              | 66                                | 54-44543                   | 60                                |
| 3518020-44004              | 67                                | 54-51452-11                | 148                               |
| 3518020-44004-01           | 67                                | 54-60269A                  | 70                                |
| 3518020-44006              | 69                                | 54-60303                   | 99                                |
| 3518020-44035              | 67                                | 54-60505                   | 86                                |
| 3518020-44068              | 68                                | 54-60506                   | 86,165                            |
| 3518020-44071              | 67                                | 54-60583                   | 97                                |
| 3518020-46007              | 63,64                             | 54-60592A                  | 137                               |
| 3518020-46008              | 44,64                             | 54-60878                   | 52                                |
| 3518020-46012              | 64                                | 54-60926                   | 99                                |
| 3518020-46013              | 63                                | 54-60947                   | 86,165                            |
| 3518020-46014              | 61,64                             | 54-60948                   | 60,86,165                         |
| 3518020-46019              | 69                                | 54-62440                   | 110,111                           |
| 3518020-46023              | 69                                | 60671Б                     | 61,68                             |
| 3518020-46024              | 68                                | 61094                      | 131                               |
| 3518020-46149-01           | 68                                | 61327                      | 67                                |
| 3518020-46154-01           | 68                                | 65-00106                   | 118                               |
| 3518020-46155-01           | 68                                | 75Ш-00005                  | 99                                |
| 3518020-46156              | 68                                | 75Ш-10034Б                 | 70                                |
| 3518020-46157              | 68                                | 75.50.120Б                 | 136                               |
| 3518020-46162              | 69                                |                            |                                   |
| 3518020-46167-01           | 69                                |                            |                                   |
| 3518020-46168-01           | 69                                |                            |                                   |
| 3518020-46183              | 65,156,157                        |                            |                                   |
| 3518020-46202              | 61,69                             |                            |                                   |
| 3518020-46203              | 61,69                             |                            |                                   |
| 3518020-46335              | 70                                |                            |                                   |
| 3518020-46353              | 63                                |                            |                                   |
| 3518020-46354              | 64                                |                            |                                   |
| 3518020-46366              | 60                                |                            |                                   |
| 3518020-46400              | 69,112                            |                            |                                   |
| 3518020-46551              | 67                                |                            |                                   |
| 3518020-48002A             | 67                                |                            |                                   |



**Для заметок**

**КОМБАЙН  
КОРМОУБОРОЧНЫЙ САМОХОДНЫЙ  
РСМ-100 «Дон-680М»**

Каталог деталей и сборочных единиц

Управление главного конструктора:

тел. (863) 250-30-89

Департамент продаж:

тел. (863) 255-21-20, факс.: (863) 255-21-07

Департамент сервисного обслуживания:

тел. (863) 250-34-49, факс.: (863) 250-33-27

[www.rostselmash.com](http://www.rostselmash.com)

**ООО «КЗ «Ростсельмаш» 344029,  
г.Ростов-на-Дону, ул. Менжинского, 2**